

**COPIA**

# **COMUNE DI GAETA**

Provincia di Latina

## **DELIBERAZIONE DI GIUNTA**

N°122 del 08/05/2018

---

### **OGGETTO**

**Approvazione P.E.G. 2018/2020 (Art.169 del Decreto Legislativo n°267/2000).  
Approvazione "Piano della Performance" (Decreto Legislativo n°150/2009) e P.D.O..**

*L'anno duemiladiciotto, addì 08 del mese di **maggio** in Gaeta e nella sede del  
Municipio, alle ore 18:10 e seguenti, si è riunita la Giunta Comunale.*

### **Sono intervenuti:**

			presente	assente
<i>Presidente</i>	<i>Cosmo</i>	<i>MITRANO</i>	X	
<i>Assessore (Vice Sindaco)</i>	<i>Angelo</i>	<i>MAGLIOZZI</i>	X	
<i>Assessore</i>	<i>Mauro</i>	<i>FORTUNATO</i>	X	
<i>Assessore</i>	<i>Lucia</i>	<i>MALTEMPO</i>	X	
<i>Assessore</i>	<i>Italo</i>	<i>TAGLIALATELA</i>	X	
<i>Assessore</i>	<i>Antonella</i>	<i>VAUDO</i>	X	

*Partecipa con funzioni consultive, referenti e di assistenza il Segretario Generale  
Dott. Luigi Pilone.*

### **LA GIUNTA**

- **Vista** la proposta di deliberazione in oggetto presentata dal Sindaco Dott. Cosmo Mitrano;

*P.P.: 50/PEF*

**Premesso** che con la Deliberazione di Consiglio Comunale n°16 in data 26.01.18, immediatamente eseguibile, è stato approvato il Documento Unico di Programmazione (DUP) 2018/2020;

**Premesso** altresì che con Deliberazione di Consiglio Comunale n°17 in data 26.01.18, immediatamente eseguibile, è stato approvato il Bilancio di Previsione finanziario 2018/2020 redatto secondo gli schemi ex Decreto Legislativo n°118/2011;

**Richiamati** l'art. 107 del Decreto Legislativo n°26/2000 e l'art. 4 del Decreto Legislativo n°165/2001, i quali, in attuazione del principio della distinzione tra indirizzo e controllo, da un lato, e attuazione e gestione dall'altro, prevedono che:

- gli organi di governo esercitano le funzioni di indirizzo politico-amministrativo, ovvero definiscono gli obiettivi ed i programmi da attuare, adottano gli atti rientranti nello svolgimento di tali funzioni e verificano la rispondenza dei risultati dell'attività amministrativa e della gestione agli indirizzi impartiti;
- ai dirigenti spettano i compiti di attuazione degli obiettivi e dei programmi definiti con gli atti di indirizzo. Ad essi è attribuita la responsabilità esclusiva dell'attività amministrativa, della gestione e dei relativi risultati in relazione agli obiettivi dell'ente;

**Vista** la Deliberazione di Giunta Comunale n°61 del 28.02.2018, recante titolo *"Organigramma Comunale. Aggiornamento funzionigramma"*, con la quale è stato confermato l'organigramma Comunale ed aggiornato il funzionigramma rispetto alla precedente Deliberazione di Giunta Comunale n°120 del 09.06.2016, per adeguarlo alla attuale struttura organizzativa dell'Ente;

**Visto** l'articolo 169 del Decreto Legislativo n°267/2000, come da ultimo modificato dal Decreto Legislativo n°126/2014;

**Visto** altresì l'articolo 10, comma 1, del Decreto Legislativo n°150/2009;

**Visto** il Decreto Legislativo n°118/2011, emanato in attuazione degli art. 1 e 2 della L. 5 n°42/2009 e recante *"Disposizioni in materia di armonizzazione dei sistemi contabili e degli schemi di bilancio delle regioni, degli enti locali e dei loro organismi"* e successive modificazioni ed integrazioni;

**Ricordato** che dal 2016, a seguito del pieno avvio della riforma dell'ordinamento contabile contenuta nel Decreto Legislativo n°118/2011, assume funzione autorizzatoria il bilancio approvato ai sensi del Decreto Legislativo n°118/2011, la cui struttura, ai sensi degli articoli 14 e 15 del medesimo decreto ha la seguente classificazione:

LIVELLO DI AUTORIZZAZIONE	ENTRATA	SPESA
BILANCIO DECISIONALE (UNITÀ DI VOTO IN CONSIGLIO COMUNALE)	TITOLO	PROGRAMMA
	TIPOLOGIA	MISSIONE
		TITOLO
BILANCIO GESTIONALE - PEG (GIUNTA COMUNALE)	CATEGORIA	MACROAGGREGATO
	CAPITOLO	CAPITOLO
	ARTICOLO	ARTICOLO

**Richiamato** altresì il principio contabile della programmazione all. 4/1 al Decreto Legislativo n°118/2011, punto 10, il quale definisce le finalità, la struttura, i contenuti e i tempi di approvazione del Piano esecutivo di gestione, secondo il quale il PEG deve assicurare il collegamento con:

- *"la struttura organizzativa dell'ente, tramite l'individuazione dei responsabili della realizzazione degli obiettivi di gestione;*
- *gli obiettivi di gestione, attraverso la definizione degli stessi e degli indicatori per il monitoraggio del loro raggiungimento;*
- *le entrate e le uscite del bilancio attraverso l'articolazione delle stesse al quarto livello del piano finanziario;*
- *le dotazioni di risorse umane e strumentali, mediante l'assegnazione del personale e delle risorse strumentali";*

**Visto** il piano dei conti finanziario degli enti locali, art. 6 al Decreto Legislativo n°118/2011;

**Dato atto** che, a seguito del processo di definizione degli obiettivi da assegnare ai Dirigenti, il Segretario comunale ha predisposto il Piano esecutivo di gestione per il periodo 2018/2020 nel quale sono riuniti organicamente anche il Piano della performance 2018 ed il Piano dettagliato degli obiettivi (PDO);

**Dato atto** altresì che:

- la definizione degli obiettivi di gestione e l'assegnazione delle relative risorse è stata concordata tra Dirigenti e Giunta Comunale;
- vi è piena correlazione tra obiettivi di gestione e risorse assegnate;
- le risorse assegnate sono adeguate agli obiettivi prefissati, al fine di consentire ai Dirigenti dei dipartimenti la corretta attuazione della gestione;

**Accertato** che il Piano Esecutivo di Gestione coincide esattamente con le previsioni finanziarie del bilancio e che gli obiettivi di gestione individuati sono coerenti con gli obiettivi generali dell'amministrazione contenuti nel bilancio di previsione e nel Documento Unico di Programmazione;

**Ritenuto** di provvedere all'approvazione dell'allegato Piano Esecutivo di Gestione 2018/2020 contenente il Piano della Performance, Piano Dettagliato degli Obiettivi e l'assegnazione ai Dirigenti per il conseguimento degli stessi;

**Acquisiti** i pareri favorevoli di regolarità tecnica e contabile, resi rispettivamente dal Dirigente del Dipartimento Pianificazione e Sviluppo Organizzativo dell'Ente e dal Dirigente del Dipartimento Programmazione Economica e Finanziaria, ai sensi dell'art. 49, comma 1, del Decreto Legislativo 18/08/2000 n°267;

**Visto** il Decreto Legislativo n°267/2000;

**Visto** il Decreto Legislativo n°118/2011;

**Visto** il Decreto Legislativo n°165/2001;

**Visto** il Decreto Legislativo n°150/2009;

**Visto** lo Statuto Comunale;

**Visto** il vigente Regolamento Comunale di Contabilità;

**Visto** il vigente Regolamento sull'Ordinamento Generale degli Uffici e dei Servizi;

Con votazione unanime favorevole, palesemente resa per alzata di mano

## **D E L I B E R A**

1. Di approvare, ai sensi dell'art. 169 del Decreto Legislativo n°267/2000, l'allegato Piano Esecutivo di Gestione per il periodo 2018/2020 contenente il Piano della Performance 2018 di cui all'articolo 10 del Decreto Legislativo n°150/2009 ed il Piano Dettagliato degli Obiettivi di gestione (PDO) di cui all'art. 197, comma 2, lettera a), del Decreto Legislativo n°267/2000, che si allega al presente provvedimento sotto la lettera A) quale parte integrante e sostanziale;
2. Di dare atto che:
  - Il Piano Esecutivo di Gestione è coerente con il DUP e con le previsioni finanziarie del Bilancio di Previsione 2018/2020 e, per il primo anno, contiene anche le previsioni di cassa;
  - Le risorse assegnate ai dirigenti sono adeguate agli obiettivi prefissati;
  - L'acquisizione delle entrate e l'assunzione di impegni di spesa è di competenza dei Dirigenti, che vi provvederanno mediante l'adozione di apposite determinazioni nell'ambito degli stanziamenti previsti e in attuazione delle linee generali di indirizzo contenute negli atti di programmazione generale e nel presente Piano Esecutivo di Gestione;
3. Di stabilire che, fermo restando la competenza del Consiglio Comunale nelle materie indicate dall'articolo 42 del Decreto Legislativo n°267/2000 e quanto previsto dall'art. 175 del Decreto Legislativo n°267/2000, devono essere autorizzate dalla Giunta, mediante apposita deliberazione, le spese connesse a o discendenti da:
  - incarichi di patrocinio e rappresentanza legale in giudizio;
  - erogazione di contributi/trasferimenti non espressamente previsti in atti fondamentali del Consiglio e non disciplinati da specifici regolamenti;
4. convenzioni/accordi/ecc.; Di sottoporre i dirigenti a valutazione dell'efficacia, efficienza ed economicità dell'azione condotta in relazione ai risultati conseguiti sulla base degli obiettivi assegnati;
5. Di trasmettere il presente provvedimento:
  - ai Dirigenti
  - al Nucleo Tecnico di Valutazione e di Controllo (NTVC).

Successivamente,

## **LA GIUNTA COMUNALE**

**Ravvisata** la necessità di dare immediata attuazione al presente deliberato;

**Visto** l'art.134 - comma 4 - del Decreto Legislativo n°267/2000;

**Previa** separata votazione unanime favorevole, resa per alzata di mano

## **D I C H I A R A**

Il presente atto **immediatamente eseguibile**.

Il presente verbale viene letto, confermato e sottoscritto nelle forme di legge.

IL SINDACO

DOTT. COSMO MITRANO

IL SEGRETARIO GENERALE

DOTT. LUIGI PILONE



**COMUNE DI GAETA**

Provincia di Latina

# **Piano esecutivo di gestione 2018/2020 e della Performance 2018 (PDO)**

# Piano della performance 2018<sup>1</sup> e PDO

1.1 Introduzione del Sindaco .....	3
1.2 Introduzione del Segretario comunale .....	4
1.3 Premessa .....	4
1.4 Introduzione .....	7
1.5 Il processo di programmazione nel Comune di Gaeta .....	8
1.6 Il piano della performance 2018 del Comune di Gaeta .....	9
2. Sintesi delle informazioni rilevanti per i cittadini e per gli stakeholder esterni .....	11
2.1 Chi siamo .....	11
2.2 Cosa facciamo .....	11
2.3 Come operiamo .....	11
3. IDENTITÀ .....	13
3.1.1 Il Comune di Gaeta in cifre: indicatori finanziari ed economici (Valori utilizzati per i calcoli).....	14
3.1.2 Gli indicatori finanziari ed economici generali del Comune di Gaeta .....	16
3.1.3 Gli indicatori dei servizi indispensabili (Valori utilizzati per i calcoli) .....	Errore. Il segnalibro non è definito.
3.1.4 Gli indicatori dei servizi indispensabili .....	Errore. Il segnalibro non è definito.
3.1.5 Gli indicatori dei servizi a domanda individuale (Valori utilizzati per i calcoli).....	Errore. Il segnalibro non è definito.
3.2 Mandato istituzionale e Mission del comune di Gaeta.....	17
3.3Albero della <i>Performance</i> .....	18
4. ANALISI DEL CONTESTO .....	18
4.1 L'analisi del contesto esterno.....	19
4.2 L'analisi del contesto interno.....	23
4.2.1 Organigramma dell'Ente .....	23
4.2.2 Composizione della struttura organizzativa: dotazioni umane e strumentali al 30/04/2018 .....	24
4.2.3 Riepilogo dati personale .....	34
4.2.4 Analisi quali/quantitativa delle risorse umane .....	35
4.3. Gli organi istituzionali.....	24
4.3.1. Il Sindaco.....	37
4.3.2. La Giunta Comunale .....	37
4.3.3. Il Consiglio Comunale .....	37
4.3.4. Le Commissioni Consiliari.....	38
5. Gli obiettivi strategici .....	40
5. 1. I valori e le linee programmatiche di mandato del Comune di Gaeta .....	42
6. Dagli obiettivi strategici agli obiettivi operativi .....	44
6.1. La performance organizzativa.....	44
6. 2. Gli obiettivi assegnati al segretario generale per l'anno 2018.....	46
6. 3. Gli obiettivi assegnati al personale dirigente 2018 .....	49
7. Processo seguito, le azioni di miglioramento del ciclo di gestione della <i>performance</i> .....	55
7.1. Fasi, soggetti e tempi del processo di redazione del Piano.....	55
7.2. Coerenza con la programmazione economico-finanziaria di bilancio .....	55
7.3. Azioni per il miglioramento del ciclo di gestione della <i>performance</i> .....	55

<sup>1</sup> Si precisa che al fine di garantire l'assolvimento degli obblighi previsti dal D.Lgs 33/2013, il piano della performance 2018 del Comune di Gaeta prevede specifici obiettivi organizzativi ed individuali finalizzati al perseguimento delle prescrizioni previste dal predetto D.Lgs 33/2013.

## Presentazione del Piano

### 1.1 Introduzione del Sindaco

Il Piano della *performance* 2018 costituisce il principale strumento per fornire ai cittadini e alle imprese le informazioni relative ai risultati programmati dall'Ente per il 2018, affinché possano valutare la bontà delle scelte effettuate e, successivamente, il grado di conseguimento dei risultati stessi.

Il Piano attinge i suoi contenuti dagli atti di programmazione (*Documento unico di Programmazione - DUP*) e di pianificazione (*Piano Esecutivo di Gestione - P.E.G.*), in quanto questi sono i documenti formali che danno certezza dei risultati programmati e delle responsabilità di attuazione che ricadono sulle strutture amministrative e sui singoli dirigenti.

Con il presente Piano della *performance* e PDO (Piano dettagliato degli obiettivi di gestione) l'Amministrazione risponde all'impegno di assicurare la massima trasparenza sulle attività e sugli obiettivi che ha programmato. È un documento programmatico annuale dove sono esplicitati gli obiettivi, gli indicatori ed i risultati attesi circa le attività dell'Ente, su cui si baserà poi la misurazione, la valutazione e la rendicontazione dei risultati, in coerenza con le risorse assegnate.

Il Piano della Performance nasce dunque dalla volontà di mettere in condizione i cittadini di interagire con l'Amministrazione da protagonisti in modo consapevole, semplice ed efficace, non da spettatori.

Inoltre, l'Amministrazione comunale è consapevole che la parte più rilevante della sfida del rinnovamento della Pubblica Amministrazione si gioca sul piano culturale. L'impegno è sostenibile solo se la cultura del *servizio pubblico* si evolve, portando coloro che vi lavorano a riconoscersi come parte importante nella produzione del benessere della propria comunità. Condizione necessaria per il miglioramento delle performance è che strategie, obiettivi, risorse e comportamenti siano allineati. Occorre pertanto condividere e gestire in modo sinergico valori, obiettivi e processi: da qui la necessità di aprire il confronto coi dipendenti e di coinvolgerli nelle sfide che l'amministrazione si appresta ad affrontare, investendo nelle risorse umane e nella valorizzazione delle competenze e delle attitudini.

Nel nostro Comune è diffusa, infine, la consapevolezza che la coesione, la crescita e la competitività del territorio passa attraverso la capacità di creare nuove reti territoriali locali, regionali, nazionali e internazionali per dare impulso al cambiamento anche con risorse limitate. La responsabilità per la crescita di un territorio, infatti, può e deve essere condivisa tra più attori, ognuno dei quali, con le proprie competenze e prerogative, può offrire un valido supporto alla realizzazione di un'efficace ed efficiente strategia di sviluppo locale.

Con la presentazione del Piano delle Performance l'amministrazione conferma l'impegno ad un sempre più ampio coinvolgimento dei diversi portatori d'interesse nell'individuazione dei fabbisogni del territorio, nella scelta delle metodologie e degli strumenti, nell'elaborazione e attuazione delle politiche di sviluppo atte a soddisfarli, creando un sistema di attori orientati verso una visione condivisa di interesse pubblico.

**Il Sindaco – Dott. Cosmo Mitrano**



## 1.2 Introduzione del Segretario comunale

Le tre parole chiave della riforma sulla base della quale il Comune ha avviato il proprio processo di innovazione –**trasparenza, valutazione e merito** - possono assumere diversi significati. L'interpretazione che sottende il lavoro di gruppo che ha portato alla redazione del Piano delle Performance è la seguente.

La **trasparenza** è stata presentata come il rimedio per stanare i fannulloni dal pubblico impiego; essa invece rappresenta, per il nostro Comune, il mezzo per promuovere il progetto partecipativo e l'apprendimento continuo all'interno dell'ente. È la ricerca di una trasparenza a più direzioni. Dall'esterno all'interno dell'ente, essa favorisce il controllo e la verifica da parte dei cittadini circa l'operato dell'ente, la loro partecipazione ed il confronto di e tra interessi diversi.

Dall'interno verso l'esterno la trasparenza va vista anche come occasione per rafforzare un'azione di promozione culturale profonda nella pubblica amministrazione. Essa serve leggere meglio i bisogni dei portatori di interesse, dei cittadini, del nostro territorio per orientare la nostra azione verso la creazione di maggiore benessere. E' questo che da motivo al lavoro che ciascun dipendente ogni giorno deve affrontare in Comune: non siamo qui per adempiere e rispettare norme procedurali fini a se stesse, abbiamo necessità di sapere perché operiamo in un determinato modo, per contribuire a migliorare quello che facciamo come nessun altro può fare senza essere dentro alla situazione. Il miglioramento viene sostenuto attraverso l'attivazione di professionisti che riflettono sul proprio lavoro e che si confrontano per la realizzazione dei programmi dell'amministrazione, ne definiscono le attività, riflettono sui risultati, valutano il proprio operato, analizzano quello che i cittadini pensano dei servizi resi, creando le condizioni per gestire attivamente e orientare il proprio lavoro.

La **valutazione** è una seconda parola chiave di questo approccio e costituisce una leva indispensabile per orientare al miglioramento, sia dal punto di vista cognitivo che da quello motivazionale. Essa consente una maggiore comprensione di ciò che va o non va del proprio operato, permette a ciascun dipendente di ottenere un messaggio di ritorno sull'attività svolta e poterlo analizzare attraverso tempi, quantità, qualità, risposta dei cittadini, confronto con altri enti. La valutazione consente di acquisire elementi sui propri punti di forza e di miglioramento professionale, sulla cui base avviare piani di sviluppo individuali (formazione, mobilità organizzativa, affiancamenti, etc.), fornire indicazioni sulle competenze adeguatamente presenti nel sistema e su quelle da sviluppare, elaborare un piano di formazione e sviluppo delle competenze. Dall'indagine e dal lavoro che stiamo svolgendo nel nostro comune sul benessere organizzativo, risulta che le dimensioni più importanti da presidiare siano la comunicazione e la qualità delle relazioni interne, la partecipazione ai processi di definizione del lavoro e la dimensione dell'incentivo economico. Per ragionare di valutazione come spinta al processo di miglioramento della pubblica amministrazione, riteniamo di avere avuto indicazioni preziose dai dipendenti.

Il **merito** è la terza parola chiave per rendere "onore al merito" lavoriamo insieme ai dipendenti per costruire un contesto organizzativo in cui:

- *il sistema di valutazione consenta di operare distinzioni;*
- *chi valuta sappia "meritarsi" considerazione;*
- *il merito si possa riferire al servizio reso e non alla persona e venga rilevato con modi e criteri riconosciuti come significativi per l'organizzazione e non arbitrari e inutili.*

**Il Segretario Generale – Dott. Luigi Pilone**

## 1.3 Premessa

L'art.<sup>2</sup>, del D. Lgs. 150/2009 (decreto cosiddetto Brunetta) prevede espressamente che le pubbliche amministrazioni debbano adottare, nel rispetto delle disposizioni contenute nel citato Decreto, metodi e strumenti idonei a misurare, valutare e premiare la performance individuale<sup>3</sup> e organizzativa<sup>4</sup>, secondo criteri strettamente connessi al *soddisfacimento dell'interesse del destinatario dei servizi e degli interventi*.

Il successivo art. 4 definisce il ciclo di gestione della performance, individuando nel piano delle performance il documento triennale *“di guida e unione”* tra le funzione di programmazione e gestione.

Il citato art. 4 definisce, al comma 2, il ciclo di gestione della performance articolandolo nelle seguenti fasi:

a) *definizione e assegnazione degli obiettivi che si intendono raggiungere, dei valori attesi di risultato e dei rispettivi indicatori;*

b) *collegamento tra gli obiettivi e l'allocazione delle risorse;*

c) *monitoraggio in corso di esercizio e attivazione di eventuali interventi correttivi;*

d) *misurazione e valutazione della performance, organizzativa e individuale;*

e) *utilizzo dei sistemi premianti, secondo criteri di valorizzazione del merito;*

f) *rendicontazione dei risultati agli organi di indirizzo politico-amministrativo, ai vertici delle amministrazioni, nonché ai competenti organi esterni, ai cittadini, ai soggetti interessati, agli utenti e ai destinatari dei servizi.*

### - Finalità

Il Piano è lo strumento che dà avvio al ciclo di gestione della performance (articolo 4 del decreto). È un documento programmatico triennale e/o annuale in cui, in coerenza con le risorse assegnate, sono esplicitati gli obiettivi, gli indicatori ed i target su cui si baserà poi la misurazione, la valutazione e la rendicontazione della performance.

Il Piano è redatto con lo scopo di assicurare:

- la qualità della rappresentazione della performance dal momento che in esso è esplicitato il processo e la modalità con cui si è arrivati a formulare gli obiettivi dell'amministrazione, nonché l'articolazione complessiva degli stessi. Questo consente la verifica interna ed esterna del livello di coerenza con i requisiti metodologici che, secondo il decreto, devono caratterizzare gli obiettivi.

- la comprensibilità della rappresentazione della performance. Nel Piano viene esplicitato il “legame” che sussiste tra i bisogni della collettività, la missione istituzionale, le priorità politiche, le strategie, gli obiettivi e gli indicatori dell'amministrazione, facendo in modo che tale documento sia redatto in maniera da consentire una facile lettura e comprensione dei suoi contenuti. La missione istituzione condiziona l'ente locale nel perseguimento degli obiettivi e degli indicatori che la legge di volta in volta rende obbligatori o che definiscono la virtuosità dell'ente rispetto alla disciplina relativa al patto interno di stabilità.

---

<sup>2</sup> *D. Lgs. 150/2009 - Art. 3 - Principi generali*

1. La misurazione e la valutazione della performance sono volte al miglioramento della qualità dei servizi offerti dalle amministrazioni pubbliche, nonché alla crescita delle competenze professionali, attraverso la valorizzazione del merito e l'erogazione dei premi per i risultati perseguiti dai singoli e dalle unità organizzative in un quadro di pari opportunità di diritti e doveri, trasparenza dei risultati delle amministrazioni pubbliche e delle risorse impiegate per il loro perseguimento.

2. Ogni amministrazione pubblica è tenuta a misurare ed a valutare la performance con riferimento all'amministrazione nel suo complesso, alle unità organizzative o aree di responsabilità in cui si articola e ai singoli dipendenti, secondo modalità conformi alle direttive impartite dalla Commissione di cui all'articolo 13.

3. Le amministrazioni pubbliche adottano modalità e strumenti di comunicazione che garantiscono la massima trasparenza delle informazioni concernenti le misurazioni e le valutazioni della performance.

4. Le amministrazioni pubbliche adottano metodi e strumenti idonei a misurare, valutare e premiare la performance individuale e quella organizzativa, secondo criteri strettamente connessi al soddisfacimento dell'interesse del destinatario dei servizi e degli interventi.

<sup>3</sup> Fonte: CIVIT – allegato alla delibera 112/2010 - Performance individuale - Esprime il contributo fornito da un individuo, in termini di risultato e di modalità di raggiungimento degli obiettivi.

<sup>4</sup> Fonte: CIVIT – allegato alla delibera 112/2010 - Performance organizzativa - Esprime il risultato che un'intera organizzazione con le sue singole articolazioni consegue ai fini del raggiungimento di determinati obiettivi e, in ultima istanza, della soddisfazione dei bisogni dei cittadini

- l'attendibilità della rappresentazione della performance che in fase di pianificazione è tale laddove si motivino i contenuti dei risultati prospettici del relativo processo, mentre in fase di rendicontazione solo se è verificabile ex post la correttezza metodologica del processo di pianificazione (principi, fasi, tempi, soggetti) e delle sue risultanze (obiettivi, indicatori, target).

- **Contenuti**

All'interno del Piano vanno riportati:

- gli indirizzi e gli obiettivi strategici ed operativi;
- gli indicatori per la misurazione e la valutazione della performance dell'amministrazione (*performance strategica ed organizzativa*);
- gli obiettivi assegnati al personale dirigenziale ed i relativi indicatori (*performance organizzativa ed individuale*).

In particolare occorre che nel Piano siano presenti i seguenti ulteriori contenuti:

- a) la descrizione della "identità" dell'amministrazione e, cioè, di quegli elementi che consentono di identificare "chi è" (mandato istituzionale e missione) e "che cosa fa" l'amministrazione (declinazione della missione e del mandato in aree strategiche, obiettivi strategici ed operativi).
- b) l'evidenza delle risultanze dell'analisi del contesto interno ed esterno all'amministrazione. Ad esempio: attraverso l'analisi del contesto esterno si ricavano informazioni importanti sull'evoluzione dei bisogni della collettività e, in generale, sulle attese degli stakeholders, elementi essenziali per la qualità della rappresentazione della performance.
- c) l'evidenza del processo seguito per la realizzazione del Piano e delle azioni di miglioramento del Ciclo di gestione delle performance.

- **Principi generali.** Nella stesura del Piano devono essere rispettati i seguenti principi generali:

• n. 1: Trasparenza

L'amministrazione ha l'obbligo di comunicare il processo e i contenuti del Piano in coerenza con la disciplina del decreto e gli indirizzi della Commissione.

• n. 2: Immediata intelligibilità

Il Piano deve essere di dimensioni contenute e facilmente comprensibile anche agli stakeholder esterni (utenti, fornitori, cittadinanza, associazioni di categoria, ecc.).

• n. 3: Veridicità e verificabilità

I contenuti del Piano devono essere costruiti in modo attendibile rispetto alle ipotesi per l'immediato futuro (traducibili in indicatori di risultato atteso) che i dati a disposizione rendono costruibili e per ogni indicatore deve essere indicata la fonte di provenienza dei dati. I dati che alimentano gli indicatori devono essere tracciabili.

• n. 4: Partecipazione

È opportuno che il Piano sia definito attraverso una partecipazione attiva del personale dirigente che, a sua volta, deve favorire il coinvolgimento del personale afferente alla propria struttura organizzativa.

• n. 5: Coerenza interna ed esterna

I contenuti del Piano devono essere coerenti con il contesto di riferimento (coerenza esterna) e con gli strumenti e le risorse (umane, strumentali, finanziarie) disponibili (coerenza interna, economiche ed umane disponibili).

• n. 6: Orizzonte pluriennale

L'arco temporale di riferimento del Piano è il triennio, con scomposizione in obiettivi annuali, secondo una logica di scorrimento. La struttura del documento deve permettere il confronto negli anni dello stesso con la Relazione sulla performance.

Nella definizione del Piano occorre, inoltre, tenere conto di due elementi:

- il collegamento ed integrazione con il processo ed i documenti di programmazione economico-finanziaria e di bilanci;
- la gradualità nell'adeguamento ai principi e il miglioramento continuo.

Struttura, contenuti e modalità di definizione del piano

La struttura determina l'impostazione, ossia la forma del Piano, e il contenuto definisce che cosa si scrive in ogni sezione del Piano.

Il processo di definizione del Piano segue cinque fasi logiche:

- a) definizione dell'identità dell'organizzazione;
- b) analisi del contesto esterno ed interno;
- c) definizione degli obiettivi strategici e delle strategie;
- d) definizione degli obiettivi operativi;
- e) comunicazione del Piano all'interno e all'esterno.

Il completamento delle cinque fasi logiche consente la redazione e l'adozione del Piano.

• n. 7: Orizzonte annuale

Il regolamento adottato dall'Ente definisce e circoscrive le procedure per la redazione e la successiva gestione del P.E.G.

Il Piano Esecutivo di Gestione è definito attraverso una procedura negoziata tra Sindaco, Giunta e Dirigenti coordinati dal Segretario comunale e con il supporto tecnico dell'OIV. Il P.E.G. viene approvato dalla Giunta comunale, dopo l'approvazione del bilancio di previsione.

Gli obiettivi gestionali, collegati a specifiche finalità di Giunta, sono le attività, le azioni e gli interventi individuati con il supporto degli organi tecnici come funzionali e diretti alla realizzazione di risultati definiti a livello previsionale. Le attività devono necessariamente essere poste in termini di obiettivo e contenere, per ciascuno di essi, una precisa ed esplicita indicazione circa il risultato da raggiungere, il personale e le eventuali risorse finanziarie assegnate. Per le attività innovative, l'obiettivo è desumibile direttamente come ricerca di ottimizzazione gestionale a cui far seguire il consolidamento dell'attività stessa negli atti successivi.

Gli obiettivi:

- danno concretezza al Piano Esecutivo di Gestione, per la sua capacità di essere guida della struttura operativa durante la gestione;
- hanno valenza annuale e, qualora si riferiscano ad azioni che si protraggano per periodi più lunghi, devono essere riproposti nei vari anni e misurati correttamente nel loro stato di avanzamento;
- manifestano il passaggio di consegne fra organi politici ed organi tecnici;
- necessitano di un idoneo strumento di misurazione individuabile negli indicatori, che consistono in parametri gestionali definiti a preventivo e verificati nel corso dell'anno ed a consuntivo: possono essere espressi in termini di tempo, di quantità (volume d'attività, costo, ecc.), di qualità, di produttività e di trasparenza e di integrità.

In ogni caso gli obiettivi devono essere:

- a) rilevanti e pertinenti rispetto ai bisogni della collettività, alla missione istituzionale, alle priorità politiche ed alle strategie dell'Amministrazione;
- b) specifici e misurabili in termini concreti e chiari, ancorati ad indicatori;
- c) tali da determinare un significativo miglioramento della qualità dei servizi erogati e degli interventi o, comunque, il mantenimento degli standard previsti;
- d) riferibili ad un arco temporale determinato: annuale e/o pluriennale;
- e) confrontabili, ove possibile, con le tendenze della produttività dell'Amministrazione, rispetto agli anni precedenti;
- f) correlati alla quantità e alla qualità delle risorse disponibili.

I Dirigenti collegano, individualmente o in gruppo, il personale loro assegnato a ciascun obiettivo e/o assegnano ai propri dipendenti, attraverso specifici Piani di Lavoro, ulteriori obiettivi, individuali o di gruppo, indicando il coordinatore ed il livelli di risultato attesi. I piani di lavoro devono contenere i tempi e le fasi previste per il raggiungimento degli obiettivi singolarmente considerati.

I Dirigenti, nel corso del procedimento descritto nei commi precedenti e nel corso dell'anno possono chiedere di integrare o correggere la programmazione iniziale, nel rispetto di quanto previsto dalle disposizioni regolamentari in merito.

## 1.4 Introduzione

Per il Comune di Gaeta, l'entrata in vigore del Decreto Legislativo 150 del 2009 ed in particolare l'introduzione del ciclo della *performance* rappresenta

un'opportunità per:

- rileggere gli attuali processi e strumenti di programmazione/progettazione in un'ottica unitaria, sviluppando gli obiettivi strategici e gestionali nell'ambito di un medesimo processo/piano;
- rafforzare il percorso, già avviato con il nuovo mandato amministrativo (2017-2022), che sta consentendo il miglioramento delle politiche di sviluppo e di promozione del territorio, di riorganizzazione dell'Amministrazione comunale ed una maggiore apertura al dialogo ed alla partecipazione dei cittadini alla vita pubblica.

A tal proposito, il Piano della *performance* ha la funzione di rappresentare *“in modo schematico e integrato il collegamento tra le linee programmatiche di mandato ed i successivi strumenti di pianificazione e programmazione, in modo da garantire una visione unitaria e facilmente comprensibile della performance attesa dall'ente, nonché l'esplicitazione degli obiettivi rilevanti ai fini della valutazione del personale dirigente”*.

Il piano della *performance* è, quindi, adottato a seguito dell'approvazione delle Linee Programmatiche di Mandato 2017-2022 (C.C. n. 29 del 29/06/2017), del Documento Unico di programmazione (DUP) 2018/2020 (C.C. n. 16/2018) ed è inserito all'interno del Piano Esecutivo di Gestione 2018/2020, nonché dell'assegnazione degli obiettivi per l'anno in corso al personale dirigente.

Un'altro importante tassello aggiuntosi al processo di attuazione della riforma è rappresentato dall'adozione del Sistema di misurazione e valutazione della *performance* organizzativa ed individuale<sup>5</sup> come previsto dall'art. 7, comma 1 del decreto legislativo 150/2009.

Il regolamento sull'ordinamento degli uffici e dei servizi stabilisce che *"nel rispetto dei principi e dei criteri indicati nel presente articolo, il sistema di misurazione e valutazione definisce: a) i tempi e le modalità di svolgimento del processo di misurazione e valutazione della performance, valorizzando le sinergie con il sistema integrato di pianificazione, controllo e rendicontazione; b) i soggetti responsabili ed i soggetti coinvolti nell'attuazione del processo di misurazione e valutazione della performance, coerentemente con l'assetto delle responsabilità dirigenziali"*.

In particolare, per quanto riguarda i contenuti del piano della *performance*, il Sistema prevede che la scelta del livello di misurazione e valutazione della *performance* organizzativa venga effettuata, in avvio del ciclo della *performance* di ciascun esercizio, all'interno del piano. Pertanto, nel presente documento, viene illustrata l'articolazione della *performance* organizzativa del Comune di Gaeta.

In aggiunta il Sistema prevede anche che, per quanto concerne la misurazione e la valutazione della *performance* individuale del personale dirigente, gli obiettivi individuali confluiscono nel piano della *performance*.

Per quanto riguarda i contenuti del Piano della *performance*, il Sistema prevede che la scelta del livello di misurazione e valutazione della *performance* organizzativa venga effettuata, in avvio del ciclo della *performance* di ciascun esercizio, all'interno del piano. Pertanto, nel presente documento viene illustrata l'articolazione della *performance* organizzativa ed individuale del Comune di Gaeta per l'annualità 2018.

## 1.5 Il processo di programmazione nel Comune di Gaeta

L'allegato alla delibera n. 112/2010 della CIVIT, definisce il processo di programmazione attraverso la seguente definizione ***dell'albero della performance***: *l'albero della performance è una mappa logica che rappresenta i legami tra mandato istituzionale, missione, visione, aree strategiche, obiettivi strategici, e piani d'azione*. Esso fornisce una rappresentazione articolata, completa, sintetica ed integrata della *performance* dell'Amministrazione.

<sup>5</sup> Deliberazione della Giunta Comunale n. 95 del 22 marzo 2013 e s.m..

L'albero della *performance* ha una valenza di comunicazione esterna e una valenza tecnica di *messa a sistema* delle due principali dimensioni (*individuale e organizzativa*) della *performance*.

In questo contesto la definizione delle regole, delle fasi, dei tempi e degli *attori* diventa fondamentale per chiudere il *cerchio* del ciclo di programmazione.

La definizione del contenuto e gli stessi documenti di programmazione economico-gestionali, partendo dalle Linee Programmatiche di mandato, per passare dal Documento Unico di programmazione (DUP) e arrivare al Piano esecutivo di Gestione (PEG) che contiene il Piano della Performance (Vedi Tabelle 1 e 2).

Tabella 1 - Ciclo di gestione della <i>performance</i> e documenti contabili nel Comune di Gaeta			
Fasi del ciclo della performance	Fasi di PPC	Documenti contabili	Documenti di performance
Definizione degli indirizzi e delle strategie	Budgeting	Programma di mandato (Linee Programmatiche di mandato), Documento unico di programmazione (DUP)	Piano della performance
Definizione degli obiettivi strategici e operativi		Piano Esecutivo di Gestione triennale (PEG)	
Collegamento delle risorse finanziarie e umane agli obiettivi		Bilancio di previsione triennale, Programma triennale della Opere Pubbliche (OO.PP.), Programma triennale del fabbisogno del personale	
Monitoraggio e misurazione	Reporting	Referto Controllo di gestione, Bilancio sociale, Bilancio di genere e di fine mandato. Relazione semestrale del sindaco.	Relazione della performance
Rendicontazione e valutazione		Rendiconto generale, Relazione degli amministratori, Relazione al conto annuale del personale	

Tabella 2 – Il processo di programmazione integrato nel Comune di Gaeta				
Descrizione	Competenza	Redazione	Contenuto	Valenza temporale
Linee Programmatiche di mandato (art. 46, comma 3 Testo Unico)	Consiglio	Sindaco	Programma generale di mandato – Linee strategiche generali	Quinquennale
DUP collegato alla durata del mandato (Documento Unico di Programmazione) (art. 170 del Testo Unico)	Consiglio	Giunta	Programma strategico/operativo con individuazione dei programmi e dei relativi progetti	Durata mandato/Triennale
Piano Esecutivo di Gestione triennale (PEG) e Piano Performance annuale (art. 169 del Testo Unico)	Giunta	Sindaco Assessori Segretario Generale Dirigenti	Individuazione degli obiettivi strategici ed operativi finalizzati al raggiungimento delle linee di indirizzo dell'amministrazione	Triennale/Annuale

## 1.6 Il piano della performance 2018 del Comune di Gaeta

Il Piano della Performance 2018 del Comune di Gaeta è un documento approvato in coerenza con i contenuti del ciclo della programmazione di bilancio dell'Ente (*Linee Programmatiche di Mandato, DUP e PEG*) al fine di non trasformare il Piano stesso in uno strumento (nuovo) potenzialmente avulso dal contesto dell'Ente. Con il Piano della Performance viene fornita, quindi, una rappresentazione sintetica delle scelte fondamentali compiute dall'ente, con declinazione di tali strategie in obiettivi operativi.

La prima parte del Piano, pertanto, analizza le componenti ed i contesti, interni ed esterni, le dinamiche socio economiche e le caratteristiche del territorio.

Nella seconda parte, invece, le linee strategiche (obiettivi strategici) sono strutturati in obiettivi operativi, di norma su base annuale, cui sono collegati indicatori (misurabili) volti a verificare lo stato di attuazione dei singoli obiettivi.

Il modello di elaborazione del Piano della Performance del Comune di Gaeta è evidenziato nelle tabelle seguenti (Vedi Tabella 3,4 e 5).

<b>Tabella 3: Albero della programmazione e/o Performance</b>
<b>Linee Programmatiche di mandato</b> (art. 46, comma 3 Testo Unico)
<b>Documento Unico di Programmazione (DUP)</b> (art. 170 del Testo Unico)
<b>Piano Esecutivo di Gestione triennale e Piano delle Performance annuale</b> (art. 169 del Testo Unico)

<b>Tabella 4: Ciclo di programmazione e gestione</b>
Programmazione iniziale
Definizione delle strategie
Definizione organizzazione e livelli di partecipazione
Strutturazione e controllo di gestione
Definizione dei livelli di performance attesi
Verifica dei risultati raggiunti
Analisi soddisfazione da parte degli utenti
Valutazione delle Performance e del merito
Pubblicazione dei risultati e della qualità dei servizi erogati

<b>Tabella 5: Tempi della Programmazione (condizionati annualmente dall'approvazione del bilancio)</b>
<b>31/12</b> Approvazione bilancio di previsione
<b>20/01</b> Adozione PEG e Piano della Performance
<b>31/05</b> Relazione sulla performance (struttura interna di staff)
<b>20/06</b> Validazione Relazione sulla performance da parte dell'OIV
<b>30/06</b> Approvazione della relazione sulla performance da parte della Giunta Comunale
<b>31/07</b> Verifica stato di attuazione
<b>15/10</b> Avvio azioni di individuazione obiettivi strategici per anno successivo
<b>15/11</b> Relazione proposta Bilancio (Servizio Finanziario)
<b>30/11</b> Redazione proposta PEG e Piano della Performance (servizio finanziario e struttura interna di Staff)
<b>15/12</b> Controllo Piano della performance e PEG da parte dell'OIV

L'adeguamento del Piano della Performance avverrà in maniera graduale cercando di realizzare uno strumento quanto più possibile *leggero*, evitando che lo strumento divenga un obiettivo in sé e mettendo al bando eccessi di tecnicismo. La logica di fondo è quella del *miglioramento continuo*, con lo scopo di elaborare in modo puntuale una pianificazione operativa direttamente correlata e discendente dalla strategia, dalla *mission* istituzionale e dai bisogni della collettività amministrata.



## 2. Sintesi delle informazioni rilevanti per i cittadini e per gli stakeholder esterni

### 2.1 Chi siamo

Secondo il titolo V della Costituzione, il Comune assurge al ruolo di interprete primario dei bisogni della collettività locale e ad esso le funzioni amministrative sono attribuite, salvo che il legislatore intervenga per conferirle ad altro livello di governo (Provincia, Città Metropolitana, Regione o Stato), al fine di assicurarne l'esercizio unitario, sulla base dei principi di sussidiarietà, differenziazione ed adeguatezza.

L'art. 13 del Testo Unico degli Enti Locali (D. Lgs. n. 267/2000) anteriore alla riforma del titolo V – riconosce al comune il ruolo d'interprete primario dei bisogni della collettività locale, di cui rappresenta gli interessi e promuove lo sviluppo. Tale norma assegna, quindi, al comune tutte le funzioni amministrative che riguardano la popolazione ed il territorio, con particolare riferimento ai settori organici dei servizi alla persona e alla comunità, dell'assetto ed utilizzazione e dello sviluppo economico, salvo quanto non sia espressamente attribuito ad altri soggetti dalla legge nazionale o regionale.

Di rilievo, in particolare, la Legge 5 maggio 2009 n. 42 *Delega al Governo in materia di federalismo fiscale, in attuazione dell'art. 119 della Costituzione* che ha individuato in via provvisoria le funzioni fondamentali dei Comuni per i quali è prevista la garanzia del finanziamento integrale sulla base dei fabbisogni standard che costituiscono i nuovi parametri cui ancorare il finanziamento delle spese fondamentali per gli enti locali (al fine di assicurare un graduale e definitivo superamento della spesa storica)

### 2.2 Cosa facciamo

Come sopra evidenziato al Comune, come ente esponentiale della propria comunità locale, spetta la cura degli interessi della popolazione insediata sul territorio con particolare riferimento a tre grandi settori organici di intervento: i **servizi alla persona, l'assetto e l'utilizzo del territorio, lo sviluppo economico**.

### 2.3 Come operiamo

Il Comune di Gaeta ha sviluppato una fitta rete di collaborazione con tutti i soggetti istituzionali allo scopo di meglio tutelare l'interesse pubblico, sotto i diversi profili, e promuovere lo sviluppo della città, nel rispetto dei rispettivi ruoli.

In tale quadro, il Comune di Gaeta ha assunto il metodo della programmazione come principio guida della propria azione amministrativa.

Le linee programmatiche di mandato essendo riferite ad un secondo mandato sono ispirate al "Rinnovamento nella continuità". Per il Sindaco "la buona e corretta amministrazione rappresenta il punto di riferimento per proseguire nell'attività di sviluppo del territorio, al fine di dotarlo di servizi e infrastrutture sempre più adeguati ed efficienti. Dalla prosecuzione delle opere già avviate alla creazione di nuove progettualità, questa Amministrazione intende porre solide basi per trasformare Gaeta da città dei bisogni a città delle opportunità. L'avviato programma di riqualificazione, non solo strutturale ma anche culturale e sociale del territorio, deve essere proseguito per consentire alla città di continuare a crescere."

Le linee programmatiche 2017-2022 si sintetizzano nei seguenti punti:

- **Sviluppo della città: opere strategiche dal centro alle periferie;**
- **Turismo: Gaeta la città del turismo;**
- **Città sicura: forze dell'ordine, più moderni loro più sicuri noi;**
- **Fare impresa: lo sviluppo e le idee creano lavoro;**
- **Qualità della vita: la salute prima di tutto, scuola, servizi alla persona, sport è benessere;**
- **Manteniamo viva la nostra memoria: cimitero e recupero siti e beni archeologici.**



A loro volta, i valori sono declinati visioni (politiche) strategiche ciascuna delle quali definisce (secondo il termine anglosassone di *policy*) un insieme di azioni poste in essere dal Comune.

Per ciascuna visione (politica) strategica sono individuati obiettivi strategici che sono di volta in volta sviluppati per missione nella sezione strategica del DUP.

### **OBIETTIVI STRATEGICI DELL'ENTE PER MISSIONE**

<b>MISSIONE</b>
<i>MISSIONE 1 - Servizi istituzionali, generali e di gestione</i>
<i>MISSIONE 2 - Giustizia</i>
<i>MISSIONE 3 - Ordine pubblico e sicurezza</i>
<i>MISSIONE 4 - Istruzione e diritto allo studio</i>
<i>MISSIONE 5 - Tutela e valorizzazione dei beni e attività culturali</i>
<i>MISSIONE 6 - Politiche giovanili, sport e tempo libero</i>
<i>MISSIONE 7 - Turismo</i>
<i>MISSIONE 8 - Assetto del territorio ed edilizia abitativa</i>
<i>MISSIONE 9 - Sviluppo sostenibile e tutela del territorio e dell'ambiente</i>
<i>MISSIONE 10 - Trasporti e diritto alla mobilità</i>
<i>MISSIONE 11 - Soccorso civile</i>
<i>MISSIONE 12 - Diritti sociali, politiche sociali e famiglia</i>
<i>MISSIONE 13 - Tutela della salute</i>
<i>MISSIONE 14 - Sviluppo economico e competitività</i>
<i>MISSIONE 15 - Politiche per il lavoro e la formazione professionale</i>
<i>MISSIONE 16 - Agricoltura, politiche agroalimentari e pesca</i>
<i>MISSIONE 17 - Energia e diversificazione delle fonti energetiche</i>
<i>MISSIONE 18 - Relazioni con le altre autonomie territoriali e locali</i>
<i>MISSIONE 19 - Relazioni internazionali</i>

L'attuazione delle visioni (politiche) strategiche si sviluppa, quindi, attraverso gli obiettivi strategici e successivamente in azioni operative.

Il PEG rappresenta quindi la sintesi tra valori, strategia, obiettivi operativi e portafoglio dei servizi predisposti per la città.

## VALORI – STRATEGIE – OBIETTIVI STRATEGICI<sup>6</sup>

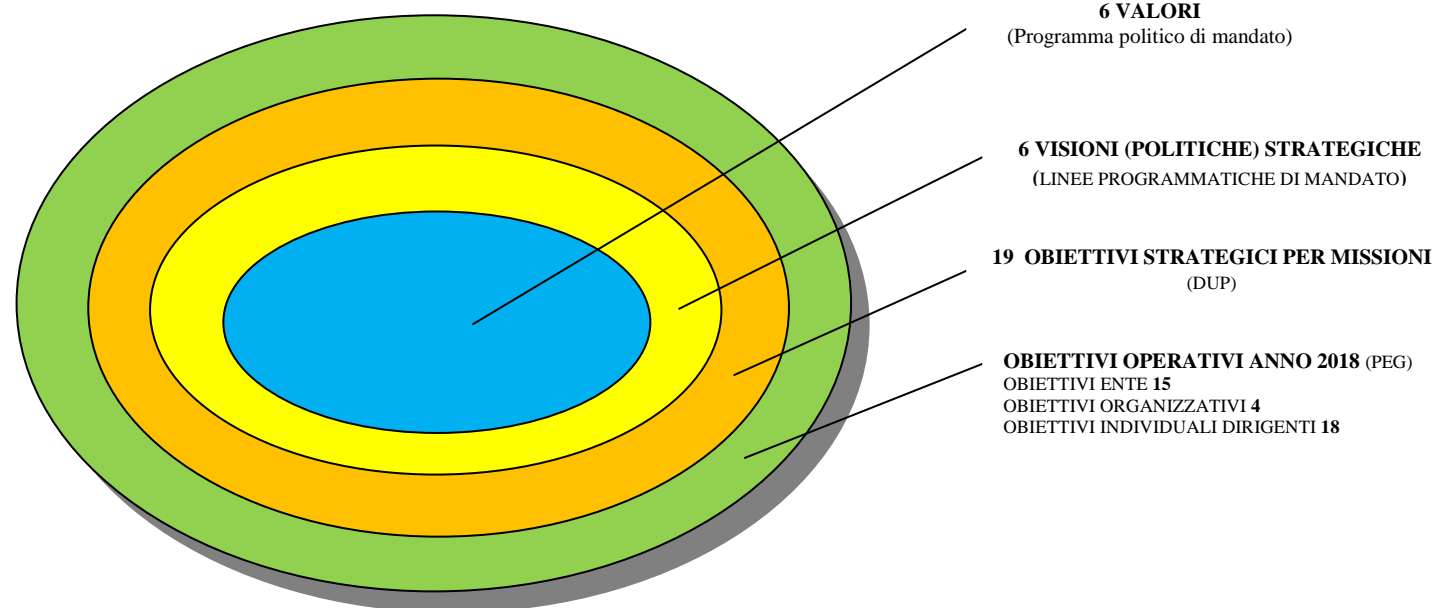

### 3. IDENTITÀ

<sup>6</sup> Si veda, a tal proposito, il paragrafo 3.2 (*La costruzione degli obiettivi, degli indicatori e dei target*) del Sistema di misurazione e valutazione della performance organizzativa ed individuale del Comune di Gaeta approvato con **Deliberazione della Giunta Comunale n. 95 del 22 marzo 2013 e s.m.**

L'obiettivo è la descrizione di un traguardo che l'organizzazione si prefigge di raggiungere per eseguire con successo i propri indirizzi, l'obiettivo è espresso attraverso una descrizione sintetica e deve essere sempre misurabile, quantificabile e, possibilmente, condiviso.

Esistono, dunque, diverse tipologie di obiettivi:

1. **l'obiettivo strategico** (contenuto nella DUP) è un obiettivo riferito ad orizzonti temporali pluriennali che presenta un elevato grado di rilevanza (non risulta, per tale caratteristica, facilmente modificabile nel breve periodo), richiedendo uno sforzo di pianificazione per lo meno di medio periodo. Il Comune di Gaeta conferisce agli obiettivi strategici il significato di finalità triennali della RPP;
2. **l'obiettivo operativo** (contenuto nel PEG) declina l'orizzonte strategico nei singoli esercizi (breve periodo), rientrando negli strumenti di natura programmatica delle attività delle amministrazioni. Questo avviene indipendentemente dai livelli organizzativi a cui tale obiettivo fa capo. È rinvenibile:
  - a) negli obiettivi di gruppo, in quanto trasversali all'organizzazione che richiede la collaborazione tra diversi soggetti e/o unità organizzative;
  - b) negli obiettivi individuali poiché ... legati alle azioni specifiche del singolo in maniera funzionale al raggiungimento dei target desiderati dall'amministrazione;
  - c) negli obiettivi organizzativi, in quanto obiettivi che si riferiscono ai risultati complessivi delle unità organizzative ai diversi livelli.

Gli obiettivi di cui alle lettere a) e b) fanno riferimento alla performance individuale; quello di cui alla lett. c) alla performance organizzativa.

### 3.1.1 Il Comune di Gaeta in cifre: indicatori finanziari ed economici (Valori utilizzati per i calcoli)

Attraverso gli indicatori finanziari ed economici si analizzano aspetti della gestione economico/finanziaria dell'ente per fornire, mediante dati estremamente sintetici, elementi per formulare considerazioni sull'andamento delle risorse che sono a disposizione dell'ente locale e sul relativo stato di *salute*. Attraverso i certificati consuntivi degli esercizi finanziari relativi all'ultimo quadriennio, dal 2013 al 2016<sup>7</sup>, si sono realizzate serie storiche relative ad indicatori finanziari ed economici generali, al fine di conoscere l'andamento nel corso degli anni delle principali voci del bilancio comunale di Gaeta.

		2013	2014	2015	2016
<b>Autonomia finanziaria</b>	Titolo I + Titolo III ----- x 100	25.661.202,13	26.960.059,28	24.954.851,39	31.561.572,80
	Titolo I + II + III	28.889.622,26	28.436.556,40	26.724.296,47	32.927.733,77
<b>Autonomia impositiva</b>	Titolo I ----- x 100	15.074.978,64	16.424.583,24	16.233.198,91	16.322.225,52
	Titolo I + II + III	28.889.622,26	28.436.556,40	26.724.296,47	32.927.733,77
<b>Pressione finanziaria</b>	Titolo I + Titolo II -----	18.303.398,77	17.901.080,36	18.002.643,99	17.688.386,49
	Popolazione	21229	20920	2083	20674
<b>Pressione tributaria</b>	Titolo I -----	15.074.978,64	16.424.583,24	16.233.198,91	16.322.225,52
	Popolazione	21229	20920	20834	20674
<b>Intervento erariale</b>	Trasferimenti statali -----	1.642.928,99	537.586,31	382.423,79	155.158,58
	Popolazione	21229	20920	20834	20674
<b>Intervento regionale</b>	Trasferimenti regionali -----	869.275,23	848.024,48	565.989,50	324.631,46
	Popolazione	21229	20920	20834	20674
<b>Incidenza residui attivi</b>	Totale residui attivi ----- x 100	45.608.570,61	47.769.146,74	44.921.963,69	59.595.015,59
	Tot. accertam.competenza	37.875.148,69	37.528.021,84	63.305.788,81	71.477.710,80
<b>Incidenza residui passivi</b>	Totale residui passivi ----- x 100	37.686.231,53	38.970.291,42	19.737.631,37	20.463.623,73
	Tot. impegni competenza	35.573.124,95	37.515.960,16	61.086.074,35	58.970.692,45
<b>Indebitamento locale pro capite</b>	Residui debiti mutui -----	17.441.628,66	16.810.867,56	16.538.827,79	19.748.376,34
	Popolazione	21229	20920	20834	20674
		2013	2014	2015 <sup>8</sup>	2016
<b>Velocità riscossione entr. proprie</b>	Riscossioni Titolo I + III -----	13.503.285,65	14.654.395,85	16.605.184,39	15.547.081,32
	Accertamenti Titolo I + III	25.661.202,13	26.960.059,28	24.954.851,39	31.561.572,80

<sup>7</sup> Dati definitivi da rendiconto di gestione

<sup>8</sup> Dati definitivi da consuntivo

<b>Rigidità spesa corrente</b>	Personale + Amortam. Mutui	8.206.516,09	8.162.363,97	7.834,368,54	7.778.069,46
	----- x 100	-----	-----	-----	-----
	Entrate Tit. I + II + III	28.889.622,26	28.436.556,40	26.724.296,47	32.927.733,77
<b>Velocità gestione spese correnti</b>	Pagamenti Tit. I competenza	15.391.117,51	17.295.939,54	17.383.019,84	16.193.670,57
	-----	-----	-----	-----	-----
	Impegni Tit. I competenza	24.805.824,95	24.242.823,70	23.357.564,97	22.773.528,03
<b>Rapporto dipendenti/popolazione</b>	Dipendenti	173	176	168	169
	-----	-----	-----	-----	-----
	Popolazione	21229	20920	20834	20674

### 3.1.2 Gli indicatori finanziari ed economici generali del Comune di Gaeta<sup>9</sup>

		2013	2014	2015	2016
<b>Autonomia finanziaria</b>	$\frac{\text{Titolo I} + \text{Titolo III}}{\text{Titolo I} + \text{II} + \text{III}} \times 100$	88,83	94,81	93,38	95,85
<b>Autonomia impositiva</b>	$\frac{\text{Titolo I}}{\text{Titolo I} + \text{II} + \text{III}} \times 100$	52,18	57,76	60,74	49,57
		<b>2013</b>	<b>2014</b>	<b>2015</b>	<b>2016</b>
<b>Pressione finanziaria</b>	$\frac{\text{Titolo I} + \text{Titolo II}}{\text{Popolazione}}$	862,19	855,69	864,10	855,59
<b>Pressione tributaria</b>	$\frac{\text{Titolo I}}{\text{Popolazione}}$	710,11	785,11	779,17	789,51
<b>Intervento erariale</b>	$\frac{\text{Trasferimenti statali}}{\text{Popolazione}}$	77,39	25,70	18,36	7,51
<b>Intervento regionale</b>	$\frac{\text{Trasferimenti regionali}}{\text{Popolazione}}$	39,96	40,07	23,19	8,85
<b>Incidenza residui attivi</b>	$\frac{\text{Totale residui attivi}}{\text{Tot. accertam. competenza}} \times 100$	120,42	127,29	70,96	83,38
<b>Incidenza residui passivi</b>	$\frac{\text{Totale residui passivi}}{\text{Tot. impegni competenza}} \times 100$	105,94	103,88	32,31	34,70
		<b>2013</b>	<b>2014</b>	<b>2015</b>	<b>2016</b>
<b>Indebitamento locale pro capite</b>	$\frac{\text{Residui debiti mutui}}{\text{Popolazione}}$	821,59	803,58	793,84	955,23
<b>Velocità riscossione entr. proprie</b>	$\frac{\text{Riscossioni Titolo I + III}}{\text{Accertamenti Titolo I + III}}$	0,53	0,54	0,67	0,49
<b>Rigidità spesa corrente</b>	$\frac{\text{Personale} + \text{Amortam. Mutui}}{\text{Entrate Tit. I + II + III}} \times 100$	28,41	28,70	28,76	23,62

<sup>9</sup> Si anticipa sin da ora che gli indicatori calcolati, per l'anno 2013, hanno fortemente subito il condizionamento delle dinamiche di legislazione tributaria nazionale e della riduzione della popolazione residente del Comune di Gaeta.

<b>Velocità gestione spese correnti</b>	Pagamenti Tit. I competenza ----- Impegni Tit. I competenza	0,62	0,71	0,74	0,71
<b>Rapporto dipendenti/popolazione</b>	Dipendenti ----- Popolazione	0,01	0,01	0,01	0,01

### 3.2 Mandato istituzionale e Mission del comune di Gaeta

Secondo il titolo V della Costituzione, il Comune assurge al ruolo di interprete primario dei bisogni della collettività locale e ad esso le funzioni amministrative sono attribuite, salvo che il legislatore intervenga per conferirle ad altro livello di governo (Provincia, Città Metropolitana, Regione o Stato), al fine di assicurarne l'esercizio unitario, sulla base dei principi di sussidiarietà, differenziazione ed adeguatezza. In particolare, spettano al Comune tutte le funzioni amministrative che riguardano la popolazione ed il territorio comunale, in particolare nei settori dei servizi alla persona ed alla comunità, dell'assetto ed utilizzazione del territorio e dello sviluppo economico. Al Comune, inoltre, sono assegnati servizi di competenza statale quali la gestione dei servizi elettorali, di stato civile, di anagrafe, di leva militare e statistica.

La *Mission* istituzionale è interpretata secondo le priorità contenute nelle *Linee Programmatiche di Mandato* e articolate nel DUP: in tali documenti è rappresentata l'ipotesi di sviluppo desiderata per la comunità Gaetana.

Nella parte 5 del Piano della Performance sono riportate le modalità con le quali l'Ente ha provveduto a declinare le politiche e gli obiettivi strategici contenuti nelle *Linee Programmatiche di Mandato* e nel DUP in obiettivi operativi (PDO).

### 3.3 Albero della Performance

L'albero della performance è una mappa logica che rappresenta, anche graficamente, i legami tra mandato istituzionale, missione, aree strategiche, obiettivi strategici e piani operativi (che individuano obiettivi operativi, azioni e risorse). In altri termini, tale mappa dimostra come gli obiettivi ai vari livelli e di diversa natura contribuiscano, all'interno di un disegno strategico complessivo coerente, al mandato istituzionale e alla missione. A tal proposito si rinvia ai paragrafi 1.5 e 1.6 del presente documento.

Per programmare politiche incisive occorre conoscere le caratteristiche della popolazione e del territorio. Ciò consente di ottenere una base informativa indispensabile ai fini della programmazione di interventi e della loro valutazione.

La conoscenza della struttura socio-demografica della popolazione permette cioè di dimensionare la domanda potenziale di servizi, valutare i bisogni, individuare le criticità ed i punti di forza del territorio.

## 4. ANALISI DEL CONTESTO

### 4.1 L'analisi del contesto esterno

Territorio					
Superficie in Km <sup>q</sup>		28,48			
Risorse idriche					
Fiumi/Torrenti		1			
Viabilità					
Strade in Km		2014	2015	2016	2017
Statali		1,5	1,5	1,5	1,5
Regionali		8,0	8,0	8,0	8,0
Provinciali		7,8	7,8	7,8	7,8
Comunali		87,0	87,0	87,0	87,0
Totale		102,8	102,8	102,8	102,8
Popolazione					
Descrizione		2014	2015	2016	2017
Popolazione residente al 31.12.		20.920	20.834	20.674	20.545
di cui popolazione straniera		885	894	904	858
nati nell'anno		139	121	136	125
deceduti nell'anno		240	265	225	222
immigrati		444	501	461	476
emigrati		513	459	532	508
Popolazione per fasce d'età ISTAT		2014	2015	2016	2017
Popolazione in età prescolare	0-6 anni	1035	1025	971	953
Popolazione in età scuola dell'obbligo	7-14 anni	1345	1316	1.300	1.295
Popolazione in forza lavoro	15-29 anni	3210	3166	3.136	3.085
Popolazione in età adulta	30-65 anni	10.340	10.231	10.124	9.964
Popolazione in età senile	oltre i 65 anni	4990	5.096	5.143	5.248
Popolazione per fasce d'età Stakeholders		2014	2015	2016	2017
Prima infanzia	0-3 anni	561	549	529	512
Utenza scolastica	4-13 anni	1.633	1.600	1.584	1.567
Minori	0-18 anni	3.129	3.062	3.018	2.971
Giovani	15-25 anni	2.300	2.270	2.226	2.027



Altre informazioni attinenti al Territorio		
PIANI E STRUMENTI URBANISTICI VIGENTI		
		Se SI data ed estremi del provvedimento di approvazione
Piano regolatore adottato	NO	
Piano regolatore approvato	SI	APPROVATO CON DELIBERA REGION. N. 1498 DEL 10/10/73
Programma di fabbricazione	NO	
Piano edilizia economica e popolare	SI	PERIMETRAZIONE EX ART. 51 L. 865/71 APPROVATE
PIANO INSEDIAMENTI PRODUTTIVI		
Industriali	SI	PIANO INDUSTRIALE GESTITO DAL CONSORZIO INDUSTRIALE SUD PONTINO
Artigianali	NO	
Commerciali	NO	
Altri strumenti (specificare)	NO	
Esistenza della coerenza delle previsioni annuali...		NO
	AREA INTERESSATA	AREA DISPONIBILE
PEEP	71.261,00	71.261,00
PIP	0,00	0,00

Imprese attive nel Comune per settore di attività	Imprese attive
Agricoltura	2,00
Pesca	0,00
Miniere e cave	1,00
Industrie	5,00
Costruzioni	0,00
Commercio	699,00
Alberghi	17,00
Trasporti	18,00
Serv. Finanziari	0,00
Altri Servizi	0,00
Istruzione	0,00
Sanità	0,00
Altri Servizi Sociali	0,00
Altri Servizi pubblici, sociali e personali	0,00
Non classificate	0,00
<b>Totali</b>	<b>732,00</b>

STRUTTURE					
TIPOLOGIA		ESERCIZIO IN CORSO	PROGRAMMAZIONE PLURIENNALE		
		Anno 2014 Posti	Anno 2015 Posti	Anno 2016 Posti	Anno 2017 Posti
Asili Nido	2	90,00	90,00	90,00	90,00
Scuole Materne	5	650,00	650,00	650,00	650,00
Scuole Elementari	5	1.170,00	1.170,00	1.170,00	1.170,00
Scuole Medie	2	600,00	600,00	600,00	600,00
Strutture res. per anziani	0	0,00	0,00	0,00	0,00
Farmacie Comunali	1	0	0	0	1
Esistenza Depuratore		SI	SI	SI	SI
Attuazione servizio idrico integrato		SI	SI	SI	SI
Aree verdi, parchi		10	10	10	10
Punti luce		4.150	4.200	4.2709	4.350
Raccolta rifiuti in quintali					
	civili e assimilati	141.000	141.000	124.253	122.168
	industriali	0	0	0	0
	differenziata	50.000	65.000	64.888	65.634
	Raccolta differenziata (Si/No)	SI	SI	SI	SI
Esistenza discarica		NO	NO	NO	NO
Mezzi operativi		4	4	4	4
Veicoli		16	17	17	17
Personal computer		148	155	162	168
Altre strutture - Centro per l'infanzia		1	1	1	1
Altre strutture - Centri incontro anziani		3	3	3	3

Organismi gestionali				
	Esercizio in corso	Programmazione pluriennale		
	Anno 2014	Anno 2015	Anno 2016	Anno 2017
CONSORZIO <sup>10</sup>	1	1	1	1
SOCIETA' di CAPITALI <sup>11</sup>	1	1	1	1
CONSORZIO CO.I.FAL <sup>12</sup>	1	1	1.	1

<sup>10</sup> **Consorzio Sviluppo Industriale Sud Pontino:** Campodimele, Castelforte, Fondi, Formia, Gaeta, Itri, Lenola, Minturno, Monte S. Biagio, Sperlonga, Spigno Saturnia, SS. Cosma e Damiano, Amministrazione Provinciale di Latina, C.C.I.A.A., Associazione Operatori Economici, Assoper Federlazio di Latina.

<sup>11</sup> **Acqualatina S.P.A.:** Idrolatina s.r.l., Maenza, Sezze, Nettuno, Sonnino, Aprilia, Spigno Saturnia, Anzio, Cisterna di Latina, Cori, Giuliano di Roma, Lenola, Castelforte, Minturno, Monte San Biagio, Norma, Priverno, Prossedi, Roccasecca dei Volsci, Roccagorga, Rocca Massima, Sermoneta, Sperlonga, Vallecorsa, Terracina, Amaseno, Fondi, Itri, Villa S. Stefano, San Felice Circeo, Gaeta, SS. Cosma e Damiano, Formia - Farmacia comunale, Ventotene, Latina, Sabaudia.

<sup>12</sup> **Consorzio CO.I.FAL :** Consorzio intercomunale art. 31 Dlgs.vo 267/2000 e ss.ii. e legge 475 /1968 e ss.mm. e ii. Tra i Comuni di Gaeta, Bracciano e Castel Madama

## I principali dati statistici al 31.12.2017

Demografia					
Popolazione residente	20.545	di cui	Maschi	9896	48,16%
			Femmine	10.649	51,83%
Fasce d'età					
da 0 a 6 anni		di cui	Maschi	465	48,79%
			Femmine	488	51,20%
da 7 a 14 anni		di cui	Maschi	695	53,66%
			Femmine	600	46,33%
da 15 ai 29 anni		di cui	Maschi	1562	50,63%
			Femmine	1523	49,36%
Da 30 ai 65 anni		di cui	Maschi	4891	49,08%
			Femmine	5073	50,91%
Oltre 65 anni		di cui	Maschi	2283	43,50%
			Femmine	2965	56,49%
Età media		di cui	Maschi	45,68	
			Femmine	48,43	
Nuclei familiari					
Stranieri residenti		di cui	Maschi	354	38,52%
			Femmine	585	63,65%
Nascite nell'anno 2016		di cui	Maschi	63	50,04%
			Femmine	62	49,6%
Morti nell'anno 2016		di cui	Maschi	100	45,04%
			Femmine	122	54,95%
Iscrizioni anagrafiche nell'anno 2016		di cui	Maschi	242	50,84%
			Femmine	234	49,15%
Cancellazioni anagrafiche nell'anno 2016		di cui	Maschi	263	51,77%
			Femmine	245	48,22%
Sistema Socio-economico – Imprese Commerciali					
Negozi	373	di cui	Aperture	31	
			Chiusure	32	
Pubblici esercizi	188	di cui	Aperture	7	
			Chiusure	4	

## 4.2 L'analisi del contesto interno

Nel rispetto del principio della distinzione tra le funzioni di indirizzo e controllo politico (proprie degli organi politici) e quelle gestionali di competenza della struttura amministrativa, il Comune di Gaeta si avvale di un'organizzazione complessa costituita, in primo luogo, da persone con ruoli e funzioni diverse e poi da dotazioni strumentali e attrezzature, da risorse finanziarie, ecc. Per quanto attiene alle **risorse finanziarie assegnate (c.d. PEG finanziario)** si rinvia all'**Allegato 1** al presente documento.

L'organigramma è evidenziato nel paragrafo successivo.

### 4.2.1 Organigramma dell'Ente

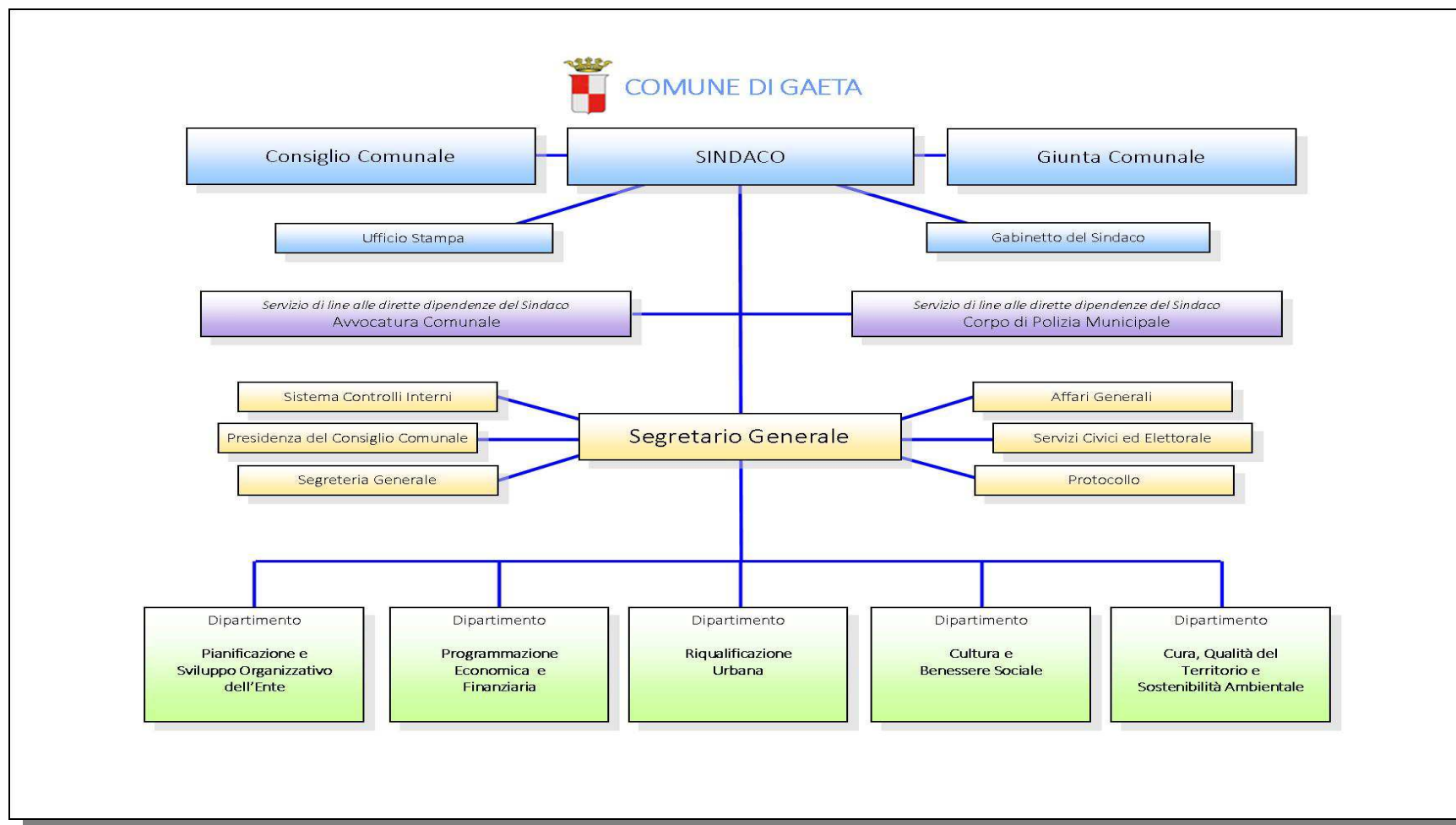

#### 4.2.2 Composizione della struttura organizzativa: dotazioni umane e strumentali al 30/04/2018

Servizio di line alle dirette dipendenze del Sindaco - Advocatura				
Risorse Umane				
COGNOME	NOME	QUALIFICA	Cat. Eco	Cat. Giur.
Muto	Onorato	Istr. Amm.	C4	C
Piccolo	Daniela	Proc. Leg. - Avv.	D4	D3
Rak	Annamaria	Proc. Leg. - Avv.	D4	D3
Muscas	Sergio	Usciere	B4	B1
Matarazzo	Maurizio	Funz. Amm.	D6	D3
<b>RISORSE STRUMENTALI</b>				
Personal Computer	5			
Stampanti di rete	1			
Fotocopiatrici	1			

Servizio di line alle dirette dipendenze del Sindaco - Staff Sindaco - Dirigente Dott. Luigi Pilone				
Risorse Umane				
COGNOME	NOME	QUALIFICA	Cat. Eco	Cat. Giur.
Mari	Roberto	Capo di Gabinetto	D1	D1
Lenisi	Junior Stefano	Responsabile Segreteria	D1	D1
Di Tucci	Giovanni	Addetto Segreteria	C1	C1
Brengola	Andrea	Addetto segreteria per la promozione turistica	C1	C1
Erbinucci	Giovanni	Addetto segreteria per rapporti CC e GC	C1	C1
Speringo	Davide	Addetto segreteria per la cura delle prog terr.	C1	C1
<b>RISORSE STRUMENTALI</b>				
Personal Computer	6			
Stampanti di rete	1			
Fotocopiatrici	1			

Servizio di line alle dirette dipendenze del Sindaco - Dirigente Dott. Pasquale Fusco				
FUNZIONI AMMINISTRATIVE DEL SERVIZIO SVILUPPO ECONOMICO				
Risorse Umane				
COGNOME	NOME	QUALIFICA	Cat. Eco	Cat. Giur.
Ciccariello	Giacomo	Istr. Amm.	C5	C
Sciara (SUAP) 20%	Pina	Funzionario contabile	D6	D3
<b>RISORSE STRUMENTALI</b>				
Personal Computer	2			
Stampanti singole	1			
Stampanti rete	1			
Fotocopiatrici	1			
Fax	1			

Servizio di line alle dirette dipendenze del Sindaco – Dirigente Dott. Pasquale Fusco				
FUNZIONI AMMINISTRATIVE DEL CORPO DI POLIZIA MUNICIPALE				
Risorse Umane				
COGNOME	NOME	QUALIFICA	Cat. Eco	Cat. Giur
Appicelli	Luca	Istr. Vig.	C1	C
Belasrdo	Stefania	Istr. Vig.	C1	C
Buttaro	Antonietta	Istr. Vig.	C5	C
Carriere	Cosmo Antonio	Istr. Vig.	C4	C
Conte	Crescenzo	Oper. Pol. Mun.	C4	C
Chiavistelli	Antonio	Istr. Vig.	C5	C
D'Adamo	Domenico	Istr. Vig.	C2	C
D'Angelis	Laura	Istr. Vig.	C1	C
Di Florio	Giuseppe	Istr. Vig.	C5	C
Di Nitto (Giudice di Pace)	Mario	Istr. Dir. Tecn.	D6	D1
Di Tucci	Annunziata	Istr. Vig.	C5	C
Evangelista	Nadia	Oper. Pol. Mun.	C2	C
Faiola	Leonina	Istr. Vig.	C1	C
Galeno	Giuseppe	Istr. Vig.	C5	C
Granata	Anna	Oper. Pol. Mun.	C2	C
Ialongo	Donatella	Istr. Vig.	C3	C
Li Donni	Stefania	Oper. Pol. Mun.	C1	C
Lombardi	Lucia	Istr. Vig.	C3	C
Mastantuono	Carmina	Istr. Vig.	C3	C
Mottola	Rosa	Istr. Vig.	C5	C
Patriarca	Gianluca	Istr. Vig.	C1	c
Perrone	Emilia	Istr. Vig.	C5	C
Polisi	Pasqualino	Istr. Vig.	C5	C
Renzi	Mauro	Funzionario di Vigilanza	D3	D3
Rispoli	Giovanni	Istr. Vig.	C5	C
Scalesse	Erasmus Francesco	Oper. Pol. Mun.	C1	C
Sestito	Silvia	Oper. Pol. Mun.	C2	C
Simeone	Gianluca	Istr. Vig.	C1	C
Vona (Giudice di Pace)	Alessandro	Istr. Amm.	C2	C
Verrecchia	Libero	Oper. Pol. Mun.	C2	C
Accetta (50%)	Cristoforo	Istr. Tecn.	C2	C
Montano	Domenico	Operaio Generico	B2	B1
De Angelis	Nicola	Autista	B2	B1
Tramontano (50%)	Stefania	Istr. Amm.	C2	C
RISORSE STRUMENTALI				
Personal Computer	22			
Stampanti di rete	3			
Fotocopiatrici	2			
Fax	1			

Autovetture	<b>9</b>
Motoveicoli	<b>4</b>
Autovelox TPH III 5R PMOTOR8V	<b>2</b>
Autovelox 105 SE/IT	<b>1</b>
Autovelox 104 SE/IT	<b>1</b>

SEGRETERIA GENERALE Dirigente Dott. Luigi Pilone				
AFFARI GENERALI, SEGRETERIA GENERALE, PRESIDENZA DEL CONSIGLIO, CONTROLLI INTERNI				
Risorse Umane				
COGNOME	NOME	QUALIFICA	Cat. Eco	Cat. Giur
Buonaugurio	Filippo	Istr. Not.	C2	C
Colozzo	Raffaele	Istr. Amm.	C4	C
Corrado (giudice di pace)	Anna Maria	Istr. Amm.	C3	C
Di Costanzo	Maria Elena	Istr. Amm.	C2	C
Lieto (Aspettativa)	Vincenzo	Funz. Amm.	D5	D3
Pini	Patrizia	Istr. Amm.vo	C5	C
Porceddu	Maria	Istr. Contabile.	C4	C
SERVIZI CIVICI ED ELETTORALE, PROTOCOLLO				
Risorse Umane				
COGNOME	NOME	QUALIFICA	Cat. Eco	Cat. Giur
Allegretto	Gaetano	Istr. Amm.	C5	C
Antetomaso	Anna	Operat. Amm.vo	B2	B1
Cerullo	Maria Vittoria	Istr. Amm.	C2	C
Ferrone	Nada	Istrutt. Amm.vo	C2	C
Fiorillo	Elio	Programmatore	C1	C
L'Imperio	Giancarlo	Istr. Amm.	C2	C
Manildo	Roberta	Operat. Amm.vo	B2	B1
Martinelli	Cosmo	Istr. Amm.	C4	C
Nocca	Albina	Istr. Amm.	C4	C
Pantanelli	Cesare	Istr. Amm.	C4	C
Perrone	Renato	Istr. Amm.	C5	C
Prats	Cosmo	Istr. Amm.	C4	C
Spinosa	Salvatore Libero	Istr. Amm.	C3	C
Vellone	Manuela	Oper. Amm.vo	B3	B1
RISORSE STRUMENTALI				
Personal Computer	20			
Stampanti singole	10			
Stampanti rete	3			
Fotocopiatrici	3			
Fax	2			
Autovetture	1			



Dipartimento Pianificazione e Sviluppo Organizzativo dell'Ente – Dirigente Dott. Pasquale Fusco				
UFFICIO PERSONALE				
Risorse Umane				
COGNOME	NOME	QUALIFICA	Cat. Eco	Cat. Giur
Granata	Annunziata	Istr. Amm.	C4	C
Sciarra (40%)	Giuseppina	Funz. Cont.	D6	D3
Simeone	Erasmus	Programm.	C5	C
Tramontano (50%)	Stefania	Istr. Contabile part-time	C2	C1
URP/USCIERATO				
Risorse Umane				
COGNOME	NOME	QUALIFICA	Cat. Eco	Cat. Giur
Gamuzza	Bruno	Operat. Amm.vo	B2	B1
Guzzon	Daniela	Operat. Amm.vo	B2	B1
Picano	Maria	Operat. Amm.vo	B2	B1
Uva	Patrizia	Operat. Amm.vo	B2	B1
CENTRALE UNICA DI COMMITTENZA (CUC)				
Risorse Umane				
COGNOME	NOME	QUALIFICA	Cat. Eco	Cat. Giur
Di Tucci (30%)	Antonio	Istruttore dir. tecnico	D6	D1
RISORSE STRUMENTALI				
Personal Computer	7			
Stampanti singole	3			
Fotocopiatrici	2			

DIPARTIMENTO CURA, QUALITÀ DEL TERRITORIO E SOSTENIBILITÀ AMBIENTALE - DIRIGENTE ING. MASSIMO MONACELLI				
IGIENE, SANITÀ E ATTIVITÀ DI POLIZIA AMBIENTALE				
Risorse Umane				
COGNOME	NOME	QUALIFICA	Cat. Eco	Cat. Giur
De Filippis (70%)	Annamaria	Funz. Amm.	D3	D3
Valente	Giandomenico	Istr. Dir. Tecnico	D2	D1
OPERE PUBBLICHE E MANUTENZIONI				
Risorse Umane				
COGNOME	NOME	QUALIFICA	Cat. Eco	Cat. Giur
Bartolomeo	Alessio	Operaio Generico	B2	B1
Chinappi (50%)	Rita	Oper. Amm.vo	B2	B1
Di Tucci (70%)	Antonio	Istr. Dir. Tecnico	D6	D1
Fasano	Alfredo	Fabbro	B2	B1
Fusco (Giudice di pace)	Anna Maria	Operaio generico	B2	B1
Granata	Rosalba	Istr. Amm.	C2	C
Marciano	Fulvia	Istr. Dir. Tecnico	D2	D1
Nardi (50%)	Francesco	Istr. Tecnico	C2	C
Spinosa	Anna Maria	Istr. Amm.	C4	C
Vecchiariello (50%)	Stefano	Istr. Tecnico	C2	C
RISORSE STRUMENTALI				
Personal Computer	13			
Stampanti singole	4			
Stampanti rete	1			
Fotocopiatrici	1			
Fax	1			
Autovetture	1			
Automezzi	4			

DIPARTIMENTO RIQUALIFICAZIONE URBANA - DIRIGENTI ARCH. STEFANIA DELLA NOTTE				
RIQUALIFICAZIONE URBANA E POLITICHE ATTIVE PER LA CASA, URBANISTICA E PIANIFICAZIONE URBANISTICA				
Risorse Umane				
COGNOME	NOME	QUALIFICA	Cat. Eco	Cat. Giur
Cardillo Zallo	Sara	Istr. Tecn.	C2	C
Carrandente Giarrusso	Gennaro	Istr. Amm.	C4	C
Coluccelli	Gabriele	Istr. Tecn. Geom.	C5	C
De Santis	Maurizio	Istr. Tecn.	C2	C
Di Nitto	Benedetto	Istr. Dir. Tecnico	D6	D1
Fantasia	Carlo	Istr. Tecn. Geom.	C5	C
Olivieri	Luisa	Istr. Dir. Tecn.	D2	D1
Pelliccia	Lilia Maria	Funz. Dir. Tecn.	D6	D3
Tipaldi	Laura	Istr. Dir. Tecn.	D2	D1
Treglia	Salvatore	Istr. Tecn. Geom.	C5	C
Valerio	Francesco	Istr. Tecn. Geom.	C3	C
Viola	Stefania	Istr. Amm.	C4	C
Zaina	Claudio	Istr. Amm.	C2	C
Zuccaro	Nicola Salvatore	Istr. Tecn.	C2	C
DIPARTIMENTO CURA, QUALITÀ DEL TERRITORIO E SOSTENIBILITÀ AMBIENTALE - DIRIGENTE ARCH. STEFANIA DELLA NOTTE				
POLITICHE CIMITERIALI				
Risorse Umane				
COGNOME	NOME	QUALIFICA	CAT. ECO	CAT. GIUR
Chinappi (50%)	Rita	Oper. Amm.vo	B2	B1
Petrone	Pasquale	Istr. Dir. Tecn.	D6	D1
Piercarilli	Umberto	Operaio Generico	B2	B1
Raimondo	Salvatore	Operaio Generico	B2	B1
Tena	Armando	Op. Sp. Str. Cim.	B2	B1
PATRIMONIO				
Risorse Umane				
COGNOME	NOME	QUALIFICA	Cat. Eco	Cat. Giur
Accetta (50%)	Cristofaro	Istr. Tecnico	C2	C1
Rossetti	Antonio	Istr. Amm.	C3	C
DEMANIO				
Risorse Umane				
COGNOME	NOME	QUALIFICA	Cat. Eco	Cat. Giur
Nardi (50%)	Francesco	Istr. Tecn.	C2	C
Vecchiariello (50%)	Stefano	Istr. Tecnico	C2	C
RISORSE STRUMENTALI				
Personal Computer	15			
Stampanti singole	5			
Stampanti rete	2			
Fotocopiatrici	2			

Fax	2
Automezzi	3
Autovetture	2

DIPARTIMENTO PROGRAMMAZIONE ECONOMICA E FINANZIARIA – DIRIGENTE DOTT. MARIA VERONICA GALLINARO				
RAGIONERIA, S.I.C., GIUDICE DI PACE, AMBULATORIO PEDIATRICO (OPBG), FESTIVAL DEI GIOVANI				
Risorse Umane				
COGNOME	NOME	QUALIFICA	Cat. Eco	Cat. Giur
Burricco	Ferdinando	Istr. Amm.	C5	C
Cesarelli	Carla	Istr. Dir. Cont.	D1	D
De Luca	Michela	Istr. Cont.	C5	C
Di Nitto	Emilia	Istr. Dir. Cont.	D6	D1
Mancini	Stefania	Istr. Amm.vo	C2	C
Minieri	Anna Maria	Istr. Cont.	C5	C
Spena (aspettativa)	Tonina	Programm.	C5	C
Stenta	Maria Annunziata	Istr. Cont.	C5	C
Taccone	Giuseppina	Istr. Amm.	C2	C4
RICCHEZZA TERRITORIALE - CONTENZIOSO TRIBUTARIO				
Risorse Umane				
COGNOME	NOME	QUALIFICA	Cat. Eco	Cat. Giur
Boccia	Carmine	Istr. Amm.	C3	C
Cardi (aspettativa)	Antonella	Istr. Cont.	C2	C
Ciano (50%)	Patrizia	Oper. Amm.vo	B2	B1
Indolfi	Mario	Programm.	C5	C
Lombardi	Antonia	Operatore Amministrativo	B2	B1
Palumbo	Fulvio	Istr. Informatico	C1	C
Porzia	Carlo	Avvocato	D4	D3
Simeone	Serenella	Istr. Dir. Cont.	D2	D1
RISORSE STRUMENTALI				
Personal Computer	16			
Stampanti singole	6			
Stampanti di rete	3			
Fotocopiatrici	3			
Fax	2			
Server	11			

DIPARTIMENTO CULTURA E BENESSERE SOCIALE - DIRIGENTE DOTT. PASQUALE FUSCO				
POLITICHE SOCIALI, SCUOLA E POLITICHE GIOVANILI				
Risorse Umane				
COGNOME	NOME	QUALIFICA	Cat. Eco	Cat. Giur
Sciarra (40%)	Giuseppina	Funz. Cont.	D6	D3
Tallini	Marisa	Funz. Amm.	D6	D3
Albano (50%)	Graziella	Educatrice	C5	C
Baldassarre	Angela	Educatrice	C4	C
Carbone	Damiano	Autista	C4	C
Cerbucci	Annarita	Educatrice	C2	C
Ciano (50%)	Patrizia	Oper. Amm.vo	B2	B1
Ciccolella	Nadia	Assist. Soc.	D6	D1
Conte	Lucrezia	Educatrice	C5	C
Esposito	Maria Cristina	Oper. Base	B2	B1
Ferraiuolo	Laura	Assist. Soc.	D2	D1
Figliozzi	Maria Mercedes	Educatrice	C4	C
Frollo	Elvio	Cuoco	B6	B3
Fusco	Assunta	Educatrice	C2	C
Lepizzera	Flavia	Educatrice	C4	C
Lepizzera	Maria Antonietta	Educatrice	C4	C
Maggese	Anna Maria	Psicologa	D6	D3
Mancini	Giovanna	Assist. Soc.	D6	D1
Mandarello	Bianca	Oper. di base	B3	B1
Parisella	Giuliana	Educatrice	C4	C
Porceddu (60%)	Rossella	Assist. Soc.	D2	D1
Stamegna	Maria	Istr. Amm.vo.	C2	C
Taglialatela	Maria Serena	Assist. Soc.	D2	D1
Tucciarone	Sandra	Educatrice	C4	C
Sardano	Michele	Usc. - Centr.	B4	B1
Varani	Daniela	Educatrice	C2	C
Vaudo	Elga	Educatrice	C2	C
SPORT, CULTURA E TURISMO				
Risorse Umane				
COGNOME	NOME	QUALIFICA	Cat. Eco	Cat. Giur
Campino	Silvia	Istr.Amm.	C2	C
De Filippis (30%)	Annamaria	Funz. Amm.	D3	D3
Zona	Maria Grazia	Istr. Dir. Amm.	D6	D1
Cennamo	Salvatore	Operario Generico	B2	B1
Strozza	Amedeo	Operaio generico	B2	B1
Albano (50%)	Graziella	Educatrice	C5	C
Porceddu (40%)	Rossella	Assist. Soc.	D2	D1
RISORSE STRUMENTALI				
Personal Computer	12			

Stampanti singole	5
Stampanti di rete	1
Fotocopiatrici	3
Fax	3
Scuolabus	1

#### 4.2.3 Riepilogo dati personale

Riepilogo personale in servizio al 30/04/2018

CAT	PREVISTI IN Pianta ORGANICA N°	IN SERVIZIO NUMERO	CAT	PREVISTI IN Pianta ORGANICA N°	IN SERVIZIO NUMERO
QF A			QF C		
A1			C1	131	9
A2			C2		28
A3			C3		7
A4			C4		21
A5			C5		29
QF B			QF D		
B1	27	1	D1	21	1
B2		20	D2		8
B3	2	1	D3	10	2
B4		4	D4		3
B5			D5		1
B6		1	D6		14
B7			Dirigenti (di ruolo)	5	4 (2)

Totale personale al 30/04/2018:

Personale di ruolo 150

Personale non di ruolo 2

#### 4.2.4 Analisi quali/quantitativa delle risorse umane

Analisi caratteri qualitativi/quantitativi									
Descrizione	Anno 2015			Anno 2016			Anno 2017		
	tempo indeterminato	tempo determinato	segretario generale	tempo indeterminato	tempo determinato	segretario generale	tempo indeterminato	tempo determinato	segretario generale
Età Media del personale	50,00	36,3	44,00	50,0	36,3	44,0	50,0	36,3	59,0
Età Media dei dirigenti	51,6			51,6			53,8		
Tasso di crescita unità di personale negli anni	-1,85			-1,67			-1,54		
% di dipendenti in possesso di laurea	23,80%	54,50%	100,00%	23,80%	54,50%	100,00%	24,80%	54,50%	100,00%
% di dirigenti in possesso di laurea	100,00%			100,00%			100,00%		
Ore di formazione	350			387			416		
Turnover del personale (pensionamenti/assunzioni)	1	0		3	0		2	0	

Analisi benessere organizzativo									
Descrizione	Anno 2015			Anno 2016			Anno 2017		
	tempo indeterminato	tempo determinato	segretario generale	tempo indeterminato	tempo determinato	segretario generale	tempo indeterminato	tempo determinato	segretario generale
Tasso di assenze	10,00%			10,80%			11,60%		
Tasso di dimissioni premature	0,00%			0,00%			0,00%		
Tasso di richieste di trasferimento	0,00%			0,00%			0,00%		
Tasso di infortuni	0,40%			0,40%			0,40%		
% di personale assunto a tempo indeterminato	0,00%	0,00%		0,40%	0,00%		0,48%	0,00%	

Analisi di genere									
Descrizione	Anno 2015			Anno 2016			Anno 2017		
	tempo indeterminato	tempo determinato	segretario generale	tempo indeterminato	tempo determinato	segretario generale	tempo indeterminato	tempo determinato	segretario generale
% di dirigenti donne	20,00%			20,00%			50,00%		
% di donne rispetto al totale del personale	51,00%			55,80%			57,80%		
% di personale donna assunto a tempo indeterminato	0,00%			0,00%			0,20,00%		
Età media del personale femminile	48,60%			47,00%			46,00%		
% di personale laureato	33,10%			34,20%			35,00%		
Ore di formazione femminile	230			275			280		



<b>Performance organizzativa di ente: stato di salute dell'amministrazione - indicatori attinenti alla gestione del personale del comune di Gaeta</b>		
Riduzione spesa complessiva del personale rispetto all'anno precedente	Spesa 2018/spesa 2017 < 1	<b>0,25%</b>
Conferma della spesa per il trattamento accessorio del personale dirigente rispetto al 2016	Importo fondo 2018/(importo fondo 2017- cessati = 1	<b>0,50%</b>
Conferma della spesa per il trattamento accessorio del personale non dirigente rispetto 2016	Importo fondo 2018/(importo fondo 2016) = 1	<b>0,50%</b>
Spesa per assunzioni a tempo indeterminato rispetto alla spesa relativa al personale cessato nell'anno precedente (al netto delle esclusioni previste per legge)	Spesa assunzioni 2018/(importo cessazioni 2017*90%) < 1	<b>0,50%</b>
Spesa per assunzioni con contratti flessibili 2018 rispetto alla spesa relativa alla medesima fattispecie per il 2009 (al netto delle esclusioni previste per legge)	Spesa assunzioni 2018/(importo 2009) < 1	<b>0,25%</b>
Riduzione della spesa per formazione 2018 (non obbligatoria) rispetto alla spesa 2009	Spesa per formazione 2018/(spesa per formazione 2009) < 1	<b>0,25%</b>
Riduzione delle ferie arretrate del personale	N° tot. giorni di ferie arretrate al 01/01/2018/N° tot. giorni di ferie arretrate al 01/01/2017 < 1	<b>0,25%</b>
Riduzione delle ore di straordinario (a compenso e a recupero)	N° tot. ore di straordinario a recupero al 31/12/2018 / N° tot. ore di straordinario a recupero al 31/12/2017 < 1	<b>0,25%</b>

### 4.3. Gli organi istituzionali

Il Consiglio, la Giunta, il Sindaco sono gli organi di governo del comune: a loro spettano i poteri di indirizzo e di controllo politico- amministrativo.

#### 4.3.1. Il Sindaco

**Cosmo Mitrano** è stato eletto Sindaco del Comune di Gaeta nel turno dell'11 giugno 2017, **con il 55,73% delle preferenze**

#### 4.3.2. La Giunta Comunale

La Giunta Comunale è composta da 5 Assessori, più il Sindaco, ognuno con una o più deleghe:

<b>Cognome e Nome</b>	<b>Delega</b>
Dott. Cosmo Mitrano (Sindaco)	Bilancio – Urbanistica – Sport - Cultura
Angelo Magliozzi (Vice Sindaco-Assessore)	Turismo – Finanziamenti Europei – Lavori Pubblici – Patrimonio – Marketing Territoriale;
Mauro Fortunato	Politiche Ambientali e di sviluppo sostenibile – Aree verdi e Parchi – Arredo Urbano – Demanio Turistico – PUA – Attività Produttive - SUAP
Lucia Maltempo	Personale – Politiche Cimiteriali – Pubblica Istruzione – Politiche del Welfare – Pari opportunità
Antonella Vaudo	Politiche ed istruzione dell'infanzia – Pinacoteca Comunale – Politiche Giovanili – Mobilità sostenibile - Sanità
Italo Tagliatella	Polizia Municipale – Protezione Civile – Piano di emergenza comunale – Sicurezza Urbana – Trasporti – Assetto Idrogeologico

#### 4.3.3. Il Consiglio Comunale

Il Consiglio Comunale è composto dal Sindaco e da 16 Consiglieri:

<b>Una nuova stagione</b>	Emiliano Scinicariello
<b>Il Veliero</b>	Franco De Angelis
<b>Azione Popolare</b>	Magliozzi Massimo
<b>Nuova Area</b>	Luigi Gaetani
<b>Gaeta al Centro</b>	Pasquale De Simone
<b>Gaeta Democratica</b>	Giuseppina Rosato (Presidente del Consiglio comunale)

	0Marco Di Vasta
<b>LeAli per Gaeta</b>	Luigi Marzullo
<b>Ama Gaeta</b>	Teodolinda Morini
<b>Lista Mitrano Gaeta c'è</b>	Gennaro Dies Katia Pellegrino
<b>Il Nuovo Quadrifoglio</b>	Pietro Salipante
<b>Azzurri per crescere ancora</b>	Luigi Coscione Gianna Conte Cristian Leccese
<b>Obiettivo Giovani</b>	Luigi Passerino

#### 4.3.4. Le Commissioni Consiliari

Come previsto dallo statuto e secondo l'art. 38, comma 6, del T.U. 267/2000, il consiglio istituisce nel suo ambito le commissioni consiliari permanenti per materia entro 90 giorni dalla convalida degli eletti; le commissioni sono composte in modo rappresentativo e hanno compiti istruttori e propositivi. Il consiglio può costituire commissioni speciali e/o di controllo e garanzia. Le commissioni svolgono una funzione consultiva e preparatoria degli atti di competenza del consiglio nonché vigilanza sull'attività amministrativa del comune.

Sono istituite 5 commissioni consiliari:

<b>Commissione Territorio, Urbanistica, Lavori Pubblici, Patrimonio, Ambiente</b>	
<b>Presidente</b>	Luigi Coscione
<b>Componenti</b>	Franco De Angelis, Marco Di Vasta, Massimo Magliozzi, Pasquale De Simone
<b>Commissione Affari Generali, Organizzazione, Personale, Bilancio e Tributi, Patrimonio.</b>	
<b>Presidente</b>	Gennaro Dies
<b>Componenti</b>	Luigi Gaetani, Luigi Marzullo, Massimo Magliozzi, Pietro Salipante
<b>Commissione Commercio, Turismo, Sport, Attività Produttive e Sviluppo Economico, Trasporti.</b>	
<b>Presidente</b>	Cristian Leccese
<b>Componenti</b>	Katia Pellegrino, Luigi Gaetani, Luigi Marzullo, Luigi Passerino

<b>Commissione Cultura, Istruzione, Sanità ed Igiene, Servizi Sociali.</b>	
<b>Presidente</b>	Gianna Conte
<b>Componenti</b>	Emiliano Scinicariello, Luigi Passerino, Pietro Salipante, Teodolinda Morini
<b>Commissione Controllo e Garanzia</b>	
<b>Presidente</b>	Franco De Angelis
<b>Componenti</b>	Emiliano Scinicariello, Katia Pellegrino, Marco Di Vasta, Pasquale De Simone

## 5. Gli obiettivi strategici

Le linee programmatiche 2017-2022 si sintetizzano nei seguenti punti:

- *Sviluppo della città: opere strategiche dal centro alle periferie;*
- *Turismo: Gaeta la città del turismo;*
- *Città sicura: forze dell'ordine, più moderni loro più sicuri noi;*
- *Fare impresa: lo sviluppo e le idee creano lavoro;*
- *Qualità della vita: la salute prima di tutto, scuola, servizi alla persona, sport è benessere;*
- *Manteniamo viva la nostra memoria: cimitero e recupero siti e beni archeologici.*

Per svilupparsi in visioni (politiche) strategiche e che a loro volta sono esplicitate nelle 19 missioni del DUP di cui alla Tabella Allegata:

<i>MISSIONE</i>
<i>MISSIONE 1 - Servizi istituzionali, generali e di gestione</i>
<i>MISSIONE 2 - Giustizia</i>
<i>MISSIONE 3 - Ordine pubblico e sicurezza</i>
<i>MISSIONE 4 - Istruzione e diritto allo studio</i>
<i>MISSIONE 5 - Tutela e valorizzazione dei beni e attività culturali</i>
<i>MISSIONE 6 - Politiche giovanili, sport e tempo libero</i>
<i>MISSIONE 7 - Turismo</i>
<i>MISSIONE 8 - Assetto del territorio ed edilizia abitativa</i>
<i>MISSIONE 9 - Sviluppo sostenibile e tutela del territorio e dell'ambiente</i>
<i>MISSIONE 10 - Trasporti e diritto alla mobilità</i>
<i>MISSIONE 11 - Soccorso civile</i>
<i>MISSIONE 12 - Diritti sociali, politiche sociali e famiglia</i>
<i>MISSIONE 13 - Tutela della salute</i>
<i>MISSIONE 14 - Sviluppo economico e competitività</i>
<i>MISSIONE 15 - Politiche per il lavoro e la formazione professionale</i>
<i>MISSIONE 16 - Agricoltura, politiche agroalimentari e pesca</i>
<i>MISSIONE 17 - Energia e diversificazione delle fonti energetiche</i>
<i>MISSIONE 18 - Relazioni con le altre autonomie territoriali e locali</i>
<i>MISSIONE 19 - Relazioni internazionali</i>

Attraverso il Piano Esecutivo di Gestione si realizza, di anno in anno, la declinazione degli obiettivi strategici (di lungo periodo) contenuti nel DUP negli obiettivi operativi di breve periodo (durata annuale) assegnati ai Dirigenti dei Dipartimenti comunali, con correlativa assegnazione delle risorse umane e finanziarie e delle dotazioni strumentali funzionali alla realizzazione delle politiche.

Le politiche delle Linee programmatiche e del DUP rappresentano, altresì, il punto di congiunzione con le macroattività dell'ente, ossia con l'insieme programmato delle principali attività e servizi che il Comune si propone, ex ante, di erogare alla comunità locale con indicazione dei livelli attesi e, ex post, realizzati.

**Il ciclo della performance si sviluppa, quindi, nelle seguenti fasi:**

- definizione e assegnazione degli obiettivi che si intendono raggiungere, dei valori attesi di risultato e dei rispettivi indicatori;
- collegamento tra gli obiettivi e l'allocazione delle risorse;
- monitoraggio in corso di esercizio e attivazione di eventuali interventi correttivi;
- misurazione e valutazione della performance, organizzativa e individuale;
- utilizzo dei sistemi premianti, secondo criteri di valorizzazione del merito;
- rendicontazione dei risultati agli organi di indirizzo politico-amministrativo, ai vertici delle amministrazioni, nonché ai componenti organi esterni, ai cittadini, ai soggetti interessati, agli utenti e ai destinatari dei servizi.

## 5. 1. I valori e le linee programmatiche di mandato del Comune di Gaeta<sup>13</sup>

Le linee programmatiche del Comune di Gaeta sono ispirate ai *Valori del bene comune* evidenziati nello schema 1 seguente

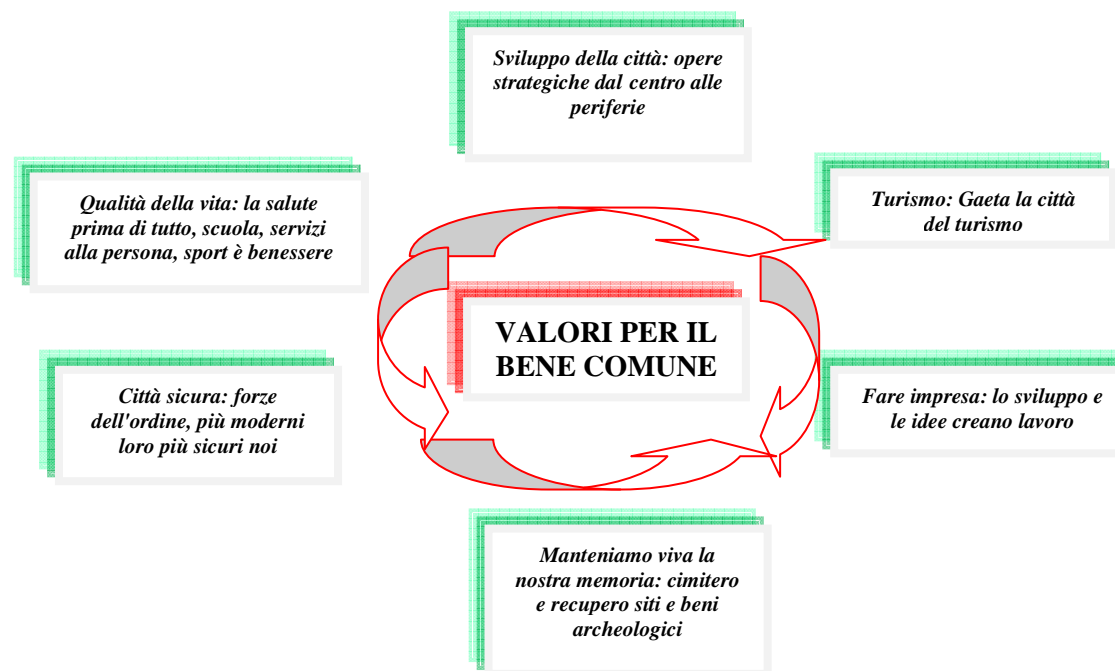

<sup>13</sup> Il testo integrale delle linee programmatiche di mandato (approvati con deliberazione di Giunta n°152 del 23 giugno 2017) sono pubblicati sul sito Internet del Comune [www.comune.gaeta.lt.it](http://www.comune.gaeta.lt.it)

## 5. 2. Dalle linee programmatiche di mandato agli obiettivi strategici (programmi). Il collegamento con la struttura organizzativa.

Sulla base del programma di mandato 2017/2022 (le linee programmatiche riportate nello schema 1), sono stati definiti gli obiettivi strategici che risultano esplicitati delle 19 (Missioni) del DUP:

<i>MISSIONE</i>
<i>MISSIONE 1 - Servizi istituzionali, generali e di gestione</i>
<i>MISSIONE 2 - Giustizia</i>
<i>MISSIONE 3 - Ordine pubblico e sicurezza</i>
<i>MISSIONE 4 - Istruzione e diritto allo studio</i>
<i>MISSIONE 5 - Tutela e valorizzazione dei beni e attività culturali</i>
<i>MISSIONE 6 - Politiche giovanili, sport e tempo libero</i>
<i>MISSIONE 7 - Turismo</i>
<i>MISSIONE 8 - Assetto del territorio ed edilizia abitativa</i>
<i>MISSIONE 9 - Sviluppo sostenibile e tutela del territorio e dell'ambiente</i>
<i>MISSIONE 10 - Trasporti e diritto alla mobilità</i>
<i>MISSIONE 11 - Soccorso civile</i>
<i>MISSIONE 12 - Diritti sociali, politiche sociali e famiglia</i>
<i>MISSIONE 13 - Tutela della salute</i>
<i>MISSIONE 14 - Sviluppo economico e competitività</i>
<i>MISSIONE 15 - Politiche per il lavoro e la formazione professionale</i>
<i>MISSIONE 16 - Agricoltura, politiche agroalimentari e pesca</i>
<i>MISSIONE 17 - Energia e diversificazione delle fonti energetiche</i>
<i>MISSIONE 18 - Relazioni con le altre autonomie territoriali e locali</i>
<i>MISSIONE 19 - Relazioni internazionali</i>



## 6. Dagli obiettivi strategici agli obiettivi operativi

### 6.1. La performance organizzativa

Come indicato nell'introduzione, il nuovo sistema di misurazione e valutazione definisce la *performance* organizzativa come “il contributo che un'area di responsabilità, comunque denominata, o l'organizzazione nel suo complesso apporta, attraverso la propria azione, al raggiungimento della *mission*, delle finalità e degli obiettivi individuati per la soddisfazione dei bisogni degli utenti e degli altri *stakeholders*”.

Per il Comune di Gaeta la *performance* organizzativa è stata articolata come segue:

<b>Livello di performance organizzativa</b>	<b>Percentuale</b>
<i>Performance</i> organizzativa di ente	33%
<i>Performance</i> organizzativa di dipartimento/unità di staff	67%

- a livello generale di ente (*performance* organizzativa di ente), in relazione alla scelta del macro ambito di misurazione e valutazione *Stato di salute dell'Amministrazione*, sono stati individuati i seguenti indicatori attinenti sia alla gestione finanziaria del bilancio del Comune di Gaeta, sia alla gestione del personale, con i corrispondenti target 2018:

<b>Performance organizzativa di ente: stato di salute dell'amministrazione - indicatori attinenti alla gestione finanziaria del bilancio del comune di Gaeta</b>		<b>Peso su base 5%</b>
<b>Indicatore</b>	<b>Target 2018</b>	
Rigidità strutturale di bilancio	Inferiore al 50%	<b>0,25%</b>
Grado di autofinanziamento della spesa in conto capitale	Maggiore del 75%	<b>0,25%</b>
Situazione di deficit strutturale	Rispetto di almeno 7 parametri rispetto ai 10 previsti	<b>0,25%</b>
Spesa in conto capitale pro capite	Maggiore di 250 euro	<b>0,25%</b>
Esistenza di procedimenti di esecuzione forzata per una percentuale predefinita delle spese correnti	Minore dello 0,5%	<b>0,25%</b>
Capacità di pagamento della spesa corrente	Per la competenza maggiore del 60%	<b>0,25%</b>
	In conto residui maggiore del 50%	<b>0,25%</b>
Capacità di riscossione delle entrate proprie	Per la competenza maggiore del 50%	<b>0,25%</b>
	In conto residui maggiore del 20%	<b>0,25%</b>
<b>Performance organizzativa di ente: stato di salute dell'amministrazione - indicatori attinenti alla gestione del personale del comune di Gaeta</b>		
Riduzione spesa complessiva del personale rispetto all'anno precedente	Spesa 2018/spesa 2017 < 1	<b>0,50%</b>
Riduzione della spesa per il trattamento accessorio del personale dirigente	Importo fondo 2018/(importo fondo 2016) < 1	<b>0,50%</b>
Riduzione della spesa per il trattamento accessorio del personale non dirigente	Importo fondo 2018/(importo fondo 2016) < 1	<b>0,50%</b>
Spesa per assunzioni con contratti flessibili 2018 (al netto delle esclusioni previste per legge)	Spesa assunzioni 2018/(importo 2009*1/2) < 1	<b>0,50%</b>
Riduzione delle ferie arretrate del personale	N° giorni di ferie arretrate al 01/01/2018/N° giorni di ferie arretrate al 31/12/2018 < 1	<b>0,50%</b>
Riduzione delle ore di straordinario (a recupero)	N° ore di straordinario a recupero al 01/01/2018 / N° ore di straordinario a recupero al 31/12/2018 < 1	<b>0,25%</b>

- a livello di struttura organizzativa (*Performance* organizzativa di dipartimento/unità di staff), in relazione alle scelte del macro ambito di misurazione e valutazione *Portafoglio delle attività e dei servizi*, sono stati individuati due macro obiettivi come evidenziati nella tabella successiva:

<b>Performance organizzativa di dipartimento/unità di staff</b>			
<b>Indicatore/output progettuale</b>	<b>Definizione</b>	<b>Target 2018</b>	<b>Peso su base 25%</b>
Aggiornamento del Risk Mapping 2018 per analisi del rischio corruzione (Legge 190/2012)	Finalizzato al miglioramento del processo di programmazione, pianificazione, monitoraggio e controllo. I relativi obiettivi sono collegati al potenziamento degli strumenti di prevenzione della corruzione	- Risk Mapping delle aree a rischio con relativa pesatura del livello di rischio entro il 31 dicembre 2018	10%
Attuazione obblighi previsti dal <i>Decreto Legislativo n° 33 del 31 luglio 2013</i> e Legge 6 novembre 2012, n. 190;	Applicazione ragionata ed efficace delle previsioni normative di cui al decreto <i>Decreto Legislativo n° 33 del 31 luglio 2013</i> e Legge 6 novembre 2012, n. 190, al fine di conseguire l'aumento del livello di consapevolezza dei doveri e delle responsabilità del Comune di Geata	Ogni Dirigente e/o Responsabile di dati soggetti a pubblicazione deve garantire la pubblicazione e l'aggiornamento costante dei dati richiesti.	15%

Occorre tener conto che rispetto agli obiettivi organizzativi ogni Dirigente sarà valutato per il proprio apporto individuale al raggiungimento della performance organizzativa

## 6. 2. Gli obiettivi assegnati al segretario generale per l'anno 2018<sup>14</sup>

In questo paragrafo sono elencati gli obiettivi assegnati al segretario generale per l'anno 2018, seguendo l'articolazione per programmi.

Per ciascun obiettivo vengono indicati:

- la denominazione dell'obiettivo;
- l'indicatore di risultato atteso 2018;
- il responsabile della realizzazione dell'obiettivo;
- il peso individuato, nell'ambito della percentuale di ponderazione del 40% attribuita all'elemento di valutazione degli obiettivi individuali.

La misurazione e valutazione della *performance* del personale dirigente è articolata come segue:

Elementi valutazione	Percentuale
Performance organizzativa di ente (A)	5%
Performance organizzativa di dipartimento/unità di staff (B)	25%
Obiettivi individuali (C)	20%
Comportamenti organizzativi (D)	50%

La retribuzione individuale di risultato del segretario generale è ripartita, quindi, in quattro quote:

- [A] legata al conseguimento degli obiettivi con un peso pari al 5%
- [B] legata al conseguimento degli obiettivi con un peso pari al 25%
- [C] legata alle capacità espresse nella direzione e valutata per il 20%
- [D] legata alla disponibilità e valutata per il 50%

**Valutazione complessiva del conseguimento degli obiettivi dei dirigenti e delle posizioni organizzative:**

[A] sommatoria raggiungimento obiettivi ente \_\_\_\_\_ x 5% = \_\_\_\_\_%

[B] sommatoria raggiungimento obiettivi organizzativi \_\_\_\_\_ x 25% = \_\_\_\_\_%

[C] sommatoria raggiungimento obiettivi individuali \_\_\_\_\_ x 20% = \_\_\_\_\_%

[D] sommatoria raggiungimento obiettivi comportamenti organizzativi \_\_\_\_\_ x 50% = \_\_\_\_\_%

**Si propone, quindi l'indennità di risultato nella misura del:**

[A] \_\_\_\_\_ + [B] \_\_\_\_\_ + [C] \_\_\_\_\_ + [D] \_\_\_\_\_ = \_\_\_\_\_%

**Segretario Generale**

<sup>14</sup> Nel negoziare gli obiettivi da raggiungere entro l'anno, il valutatore e il dirigente definiscono il criterio di misurazione (il parametro in base al quale sarà valutata la percentuale di raggiungimento dell'obiettivo). Gli obiettivi negoziati debbono riferirsi alle priorità indicate dalla Giunta Comunale, come espressi nei documenti programmatici.

In linea di massima il numero degli obiettivi sarà limitato a non più di cinque, e, comunque dovranno essere congrui con le risorse assegnate al dirigente e funzionali all'attività svolta dalla struttura interessata. Il valutatore ed il dirigente possono negoziare anche pesi differenziati dei singoli obiettivi, purché il totale sia uguale a 100. In tal caso, in sede di valutazione del conseguimento degli stessi la media sarà quella derivante dalla somma dei prodotti del peso percentuale negoziato moltiplicato per il grado percentuale di raggiungimento. Diversamente tutti gli obiettivi si intendono dello stesso peso.

**OBIETTIVI INDIVIDUALI**

<b>n. obiettivo</b>	<b>Peso su base 20</b>	<b>Descrizione sintetica obiettivo</b>	<b>Indicatore di risultato 2018</b>
1	10	REGOLAMENTO "NORME E CRITERI PER RIPARTIZIONE INCENTIVO ART. 113 D. LGS. 50/2016 E S.M.I."	Entro il 31/12/2018
2	10	REGOLAMENTO "DISPOSIZIONI ANTICIPATE TRATTAMENTO"	Entro il 31/12/2018
TOTALE	<b>20</b>		

IL SINDACO  
Dott. Cosmo Mitrano

IL RESPONSABILE  
**Dott. Luigi Pilone**

*Dott. Luigi Pilone*

<b>Qualità del contributo assicurato alla performance generale della struttura, alle competenze professionali e manageriali dimostrate (Peso su base 50%)</b>		
<b>Componenti</b>	<b>Descrizione</b>	
FUNZIONI ISTITUZIONALI	Assistenza giuridico-amministrativa all'Ente ed ai suoi organi	<b>10%</b>
	Supervisione e verifica provvedimenti di Consiglio e Giunta	<b>10%</b>
	Attività rogatoria	<b>2%</b>
FUNZIONI PROFESSIONALI INTEGRATIVE	Aggiornamento e ricerca normativa sui temi portanti dell'Amministrazione	<b>10%</b>
	Incarichi gestionali permanenti	<b>2%</b>
	Eventuali incarichi speciali	<b>2%</b>
COMPORTAMENTO PROFESSIONALE	Qualità dell'azione professionale	<b>2%</b>
	Apporto in termini di impegno profuso	<b>2%</b>
	Capacità di gestione del tempo/lavoro	<b>2,5%</b>
	Capacità relazionali e di coordinamento	<b>5%</b>
	Capacità di risolvere i problemi della struttura	<b>2,5%</b>

### 6.3. Gli obiettivi assegnati al personale dirigente 2018<sup>15</sup>

In questo paragrafo sono elencati gli obiettivi assegnati al personale dirigente per l'anno 2018, seguendo l'articolazione per programmi.

Per ciascun obiettivo vengono indicati:

- la denominazione dell'obiettivo;
- l'indicatore di risultato atteso 2018;
- il dirigente responsabile della realizzazione dell'obiettivo;
- il peso individuato, nell'ambito della percentuale di ponderazione del 50% attribuita all'elemento di valutazione degli obiettivi individuali.

La misurazione e valutazione della *performance* del personale dirigente è articolata come segue:

Elementi valutazione	Percentuale
Performance organizzativa di ente (A)	5%
Performance organizzativa di dipartimento/unità di staff (B)	25%
Obiettivi individuali (C)	50%
Comportamenti organizzativi (D)	20%

La retribuzione individuale di risultato del dirigente è ripartita, quindi, in quattro quote:

- [A] legata al conseguimento degli obiettivi con un peso pari al 5%
- [B] legata al conseguimento degli obiettivi con un peso pari al 25%
- [C] legata alle capacità espresse nella direzione e valutata per il 50%
- [D] legata alla disponibilità e valutata per il 20%

#### Valutazione complessiva del conseguimento degli obiettivi dei dirigenti e delle posizioni organizzative:

[A] sommatoria raggiungimento obiettivi ente \_\_\_\_\_ x 5% = \_\_\_\_\_ %

[B] sommatoria raggiungimento obiettivi organizzativi \_\_\_\_\_ x 25% = \_\_\_\_\_ %

[C] sommatoria raggiungimento obiettivi individuali \_\_\_\_\_ x 50% = \_\_\_\_\_ %

[D] sommatoria raggiungimento obiettivi comportamenti organizzativi \_\_\_\_\_ x 20% = \_\_\_\_\_ %

Si propone, quindi l'indennità di risultato nella misura del:

[A] \_\_\_\_\_ + [B] \_\_\_\_\_ + [C] \_\_\_\_\_ + [D] \_\_\_\_\_ = \_\_\_\_\_ %

<sup>15</sup> Nel negoziare gli obiettivi da raggiungere entro l'anno, il valutatore e il dirigente definiscono il criterio di misurazione (il parametro in base al quale sarà valutata la percentuale di raggiungimento dell'obiettivo). Gli obiettivi negoziati debbono riferirsi alle priorità indicate dalla Giunta Comunale, come espressi nei documenti programmatici.

In linea di massima il numero degli obiettivi sarà limitato a non più di cinque, e, comunque dovranno essere congrui con le risorse assegnate al dirigente e funzionali all'attività svolta dalla struttura interessata. Il valutatore ed il dirigente possono negoziare anche pesi differenziati dei singoli obiettivi, purché il totale sia uguale a 100. In tal caso, in sede di valutazione del conseguimento degli stessi la media sarà quella derivante dalla somma dei prodotti del peso percentuale negoziato moltiplicato per il grado percentuale di raggiungimento. Diversamente tutti gli obiettivi si intendono dello stesso peso.

**DIPARTIMENTO: Pianificazione e sviluppo organizzativo dell'Ente e Dipartimento Cultura e Benessere Sociale**  
**DIRIGENTE: Dott. Pasquale Fusco**  
**Obiettivi esercizio finanziario 2018**  
**Monitoraggio degli obiettivi 31 dicembre 2018**

#### **OBIETTIVI INDIVIDUALI**

<b>n. obiettivo</b>	<b>Peso su base 50</b>	<b>Descrizione sintetica obiettivo</b>	<b>Indicatore di risultato 2018</b>
1	10	Conclusione iter assunzione in servizio vigili stagionali	Entro il 31/05/2018
2	10	Predisposizione atti di gara e trasmissione alla CUC servizi Asilo Nido comunale	Entro il 30/06/2018
3	10	Predisposizione atti propedeutici al bilancio di previsione 2019/2021 di competenza dei dipartimenti assegnati	Entro il 30/06/2018
4	5	Stipula convenzioni ed attribuzione orari per utilizzo strutture/impianti alle società sportive	Entro il 31/07/2018
5	15	Predisposizione atti ed attuazione progetto "Favole di Luce"	Entro il 30/11/2018
<b>TOTALE</b>	<b>50</b>		

**IL SINDACO**  
Dott. Cosmo Mitrano

**IL DIRIGENTE**  
Dott. Pasquale Fusco

**DIPARTIMENTO: Riqualificazione Urbana**  
**DIRIGENTE: Arch. Stefania Della Notte**  
**Obiettivi esercizio finanziario 2018**  
**Monitoraggio degli obiettivi 31 dicembre 2018**

### OBIETTIVI INDIVIDUALI

<b>n. obiettivo</b>	<b>Peso su base 50</b>	<b>Descrizione sintetica obiettivo</b>	<b>Indicatore di risultato 2018</b>
1	15	Predisposizione atti di gara e trasmissione alla CUC per affidamento in Project Financing del parcheggio multipiano in località "Spaltoni"	Entro in 30/11/2018
2	15	Predisposizione atti di gara e trasmissione alla CUC per la manutenzione straordinaria del cimitero e inizio lavori per la realizzazione di 240 loculi	Entro in 30/11/2018
3	5	Predisposizione di una prima stesura del PRG e predisposizione deliberazione consiliare per apposizione vincolo di esproprio area "Ex Avir"	Entro in 31/12/2018
4	10	Introiti Dipartimento urbanistica per proventi rilascio permessi a costruire ed in sanatoria: anno 2018 € 200.000,00	Entro in 31/12/2018
5	5	Trasmissione PUA in Regione Lazio ed inizio lavori per la riqualificazione immobili siti in Via Pio IX	Entro in 31/12/2018
<b>TOTALE</b>	<b>50</b>		

IL SINDACO  
Dott. Cosmo Mitrano

IL DIRIGENTE  
Arch. Stefania Della Notte



**DIPARTIMENTO: Cura, Qualità del territorio e sostenibilità ambientale**

**DIRIGENTE: Ing. Massimo Monacelli**

**Obiettivi esercizio finanziario 2018**

**Monitoraggio degli obiettivi 31 dicembre 2018**

#### **OBIETTIVI INDIVIDUALI**

<b>n. obiettivo</b>	<b>Peso su base 50</b>	<b>Descrizione sintetica obiettivo</b>	<b>Indicatore di risultato 2018</b>
1	5	Avvio lavori dell'impianto "Cittadella del Tennis"	Entro in 30/06/2018
2	5	Avvio lavori riqualificazione impianto Riciniello	Entro in 30/06/2018
3	15	Predisposizione atti di gara e trasmissione alla CUC per realizzazione parcheggi area denominata "Campi da Tennis"	Entro in 31/10/2018
4	15	Avvio lavori riqualificazione immobile denominato "Granguardia"	Entro in 30/11/2018
5	10	Avvio lavori Lungomare Caboto (Peschiera) e Fossato Pontone	Entro in 31/12/2018
<b>TOTALE</b>	<b>50</b>		

IL SINDACO  
Dott. Cosmo Mitrano

IL DIRIGENTE  
Ing. Massimo Monacelli

**DIPARTIMENTO: Programmazione Economica e Finanziaria**  
**DIRIGENTE: Dott.ssa Maria Veronica Gallinaro**  
**Obiettivi esercizio finanziario 2018**  
**Monitoraggio degli obiettivi 31 dicembre 2018**

### OBIETTIVI INDIVIDUALI

n. obiettivo	Peso su base 50	Descrizione sintetica obiettivo	Indicatore di risultato 2018
1	10	Adeguamento regolamento della "PRIVACY" al nuovo Regolamento Generale sulla Protezione dei Dati - GDPR UE n. 2016/679	Entro il 30/09/2018
2	10	Predisposizione deliberazione consiliare per l'aggiornamento del regolamento di contabilità al D.Lgs. n. 118/2011 e ss.mm.	Entro il 30/09/2018
3	15	Approvazione schema di bilancio di previsione 2019/2021	Entro il 15/12/2018
4	10	Predisposizione ruoli coattivi sentenze passate in giudicato e spese di giudizio, nonchè imposta comunale sulla pubblicità e diritti sulle pubbliche affissioni, anticipatamente rispetto alla scadenza ordinaria	Entro il 31/12/2018
5	5	Attivazione servizi di pagamento <i>on-line</i> per tutti i tributi	Entro il 31/12/2018
TOTALE	50		

IL SINDACO  
Dott. Cosmo Mitrano

IL DIRIGENTE  
Dott.ssa Maria Veronica Gallinaro

Parametri utilizzati per la valutazione dei comportamenti organizzativi			
Tipologia di comportamento	Categoria	Descrizione	Peso su base 20
Capacità di <i>governance</i> esterna e comunicazione	Governance esterna	Qualità nella relazione con gli <i>stakeholder</i>	1
	Comunicazione interna	Qualità e grado di diffusione nei processi di comunicazione interna	1
	Comunicazione esterna	Qualità e grado di diffusione nei processi di comunicazione esterna	1
Capacità di pianificazione e controllo	Qualità e tempestività nella rappresentazione della performance attesa	Rispetto dei criteri di rappresentazione dei risultati attesi in relazione a quanto definito nell'art. 5, c. 2 del D. Lgs. 150/09	0,5
	Qualità e tempestività nella rappresentazione della performance conseguita	Chiarezza e tempestività nella rendicontazione infrannuale e finale della performance	0,5
Capacità organizzative e di gestione del personale	Decisione	Capacità di decidere in modo adeguato e con senso delle priorità, anche in situazioni critiche e/o incerte	2
	Delega	Attitudine alla delega delle funzioni mantenendo il pieno coinvolgimento nell'attività <u>specificata e la responsabilità sui risultati</u>	2
	Coordinamento	Capacità di coordinare il personale attraverso una efficace gestione degli strumenti organizzativi di coordinamento	2
	Gestione del conflitto organizzativo	Capacità di prevenire e/o gestire i conflitti organizzativi	2
	Accoglienza e inserimento	Chiarezza dei percorsi di accoglienza e inserimento delle risorse umane ed efficacia dei relativi strumenti	2
	Formazione e addestramento	Capacità di analisi dei fabbisogni di formazione e addestramento e chiarezza della <u>definizione delle proposte formative</u>	2
	Arricchimento e rotazione delle mansioni	Capacità di progettazione di percorsi orizzontali e di arricchimento delle mansioni finalizzati ad aumentare il grado di professionalità/flessibilità del personale	2
Capacità di valutazione dei propri collaboratori	Capacità di valutazione e di differenziazione	Capacità di premiare la <i>performance</i> ove necessario anche mediante la differenziazione della valutazione delle prestazioni del personale affidato	2
<b>Totale</b>			<b>20</b>

## 7. Processo seguito, le azioni di miglioramento del ciclo di gestione della *performance*

Per la redazione del Piano della Performance sono stati coinvolti sinergicamente i dirigenti e i dipendenti responsabili di P.O., anche attraverso percorsi mirati alla conoscenza ed alla validità programmatica e gestionale dello stesso.

Il documento finale è frutto di un lavoro minuzioso, analitico e di condivisione che ha assunto quale riferimento principale la qualità dei servizi da erogare.

Il Piano, una volta approvato dalla Giunta comunale, sarà reso accessibile verso l'interno, per la consultazione, a tutto il personale dipendente, anche attraverso sistema di comunicazione intranet.

Il Piano verso l'esterno sarà reso accessibile: mediante **pubblicazione** sul sito istituzionale dell'ente nell'apposita sezione denominata *Trasparenza, valutazione e merito*, situata nell'home page del sito. Infine, tutti i passaggi/processi, tra cui la **relazione della performance**, saranno pubblicati sul sito istituzionale dell'Ente.

### 7.1. Fasi, soggetti e tempi del processo di redazione del Piano

A tal proposito si rinvia al paragrafo 1.5 (*Il processo di programmazione nel Comune di Gaeta*) e 1.6 (*Il piano della performance 2017 del Comune di Gaeta*) del presente documento.

### 7.2. Coerenza con la programmazione economico-finanziaria di bilancio

Il presente documento è stato redatto in piena coerenza con la programmazione economico-finanziaria di bilancio. A tal proposito si rinvia ai paragrafi 5. 5.1 e 5.2 del presente documento.

### 7.3. Azioni per il miglioramento del ciclo di gestione della *performance*

#### **Partecipazione alle finalità dell'Ente**

Nel rispetto della separazione fra le funzioni di indirizzo e di gestione dell'Ente, previste dall'ordinamento degli Enti Locali, si sottolinea l'obiettivo di raggiungere una forte integrazione e coerenza fra le scelte di indirizzo operate dall'Amministrazione e le azioni che le funzioni di gestione realizzano.

La capacità di modificare i comportamenti organizzativi ed i risultati complessivi del settore in coerenza con le decisioni degli organi di indirizzo costituiscono uno dei fattori rilevanti di valutazione dei risultati conseguiti.

#### **Qualità dei servizi**

La qualità dei servizi resi alla comunità, la partecipazione dei cittadini alla valutazione della qualità dei servizi (*carte dei servizi, customer satisfaction*) e l'adozione di azioni correttive atte ad adeguare i servizi a nuove esigenze e a migliorare la loro qualità, rappresentano gli obiettivi generali coerenti con l'obiettivo della Giunta di coinvolgere l'utente nello sviluppo e nel miglioramento della propria azione di governo.

#### **Integrazione**

Il miglioramento dell'integrazione e l'azione congiunta dei responsabili che operano direttamente sulla città rappresentano uno dei fattori organizzativi più importanti.

#### **Motivazione e coinvolgimento collaboratori**

La capacità di motivare, coinvolgere, guidare, supportare e sviluppare e valorizzare le professionalità delle persone che l'amministrazione mette a disposizione di ogni responsabile per raggiungere gli obiettivi, mantenendo nello stesso tempo i livelli di efficienza necessari, è ritenuta uno dei fattori rilevanti a garanzia degli esiti positivi dell'azione dell'Ente e della qualità dei suoi risultati.

#### **Flessibilità**

La flessibilità e la capacità di identificare ed attuare con tempestività le modifiche o le correzioni organizzative necessarie per adeguare l'azione dei propri settori in relazione ad obiettivi organizzativi generali dell'organizzazione o a nuove esigenze settoriali, è ritenuto un fattore rilevante per mantenere sempre adeguata l'azione amministrativa con i mutamenti richiesti dalla comunità.

#### **Comunicazione**

La capacità di informare la comunità e l'organizzazione con efficacia in merito alle azioni del proprio settore e la capacità di sintetizzare le informazioni provenienti dalla comunità e dalla città nelle materie di competenza e trasmetterle alle funzioni di indirizzo è uno degli obiettivi fondamentali di ogni dipendente responsabile titolare di P.O.

***Supporto allo sviluppo delle nuove forme di gestione***

Partecipare, con i contributi tecnici di competenza, alla definizione e alla costituzione e all'orientamento delle forme di gestione che l'Ente riterrà di realizzare per rendere più efficace ed efficiente la propria azione amministrativa.

**La gestione e finanziaria dell'Ente è ispirata alle seguenti linee guida:**

- 1) Razionalizzazione della spesa dell'attività ordinaria;
- 2) Ottimizzazione dell'Entrata: recupero dei crediti nonché delle risorse trasferite da altri Enti;
- 3) Proposte di intervento di risanamento in presenza di debiti fuori bilancio;
- 4) Assunzione di impegno di spesa definitiva in relazione agli specifici interventi assegnati;
- 5) Pianificazione delle attività e delle risorse necessarie a realizzarle, al fine di eliminare gli avanzi di amministrazione liberando risorse; utilizzabili per il funzionamento dei servizi e, al contempo, esercitare un prelievo fiscale in linea con le effettive esigenze di finanziamento delle attività;
- 6) Analisi dei costi e dei benefici dei servizi non caratteristici dell'Ente, al fine di esternalizzare gli stessi
- 7) Espletamento gare relative all'appalto dei servizi in scadenza contrattuale, nell'ottica del contenimento della spesa e della proposizione di soluzioni alternative.

## Termini e concetti chiave del piano della Performance: Allegato al Piano della *performance* (delibera n. 112/10)

### **Albero della *performance***

L'albero della *performance* è una mappa logica che rappresenta i legami tra mandato istituzionale, missione, visione, aree strategiche, obiettivi strategici, e piani d'azione. Esso fornisce una rappresentazione articolata, completa, sintetica ed integrata della *performance* dell'amministrazione. L'albero della *performance* ha una valenza di comunicazione esterna e una valenza tecnica di messa a *sistema* delle due principali dimensioni della *performance*.

**Analisi S.W.O.T.O Analisi strategica** (si veda Appendice A, delibera Civit n. 89/2010)

Si tratta di una attività propedeutica alla stesura del piano strategico in cui si esaminano le condizioni esterne ed interne in cui l'organizzazione si trova ad operare oggi e si presume si troverà ad operare nel prossimo futuro. Questa attività, meglio conosciuta come SWOT analysis, è tesa ad evidenziare: i punti di forza (Strength) e di debolezza (Weakness) dell'organizzazione (analisi dell'ambiente interno) nonché le opportunità (Opportunity) da cogliere e le sfide (Threat) da affrontare (analisi del contesto esterno). Il risultato dell'analisi è quello di evidenziare i temi strategici da affrontare e le criticità da superare.

Il termine S.W.O.T. è usato, dunque, quando congiuntamente si fa riferimento all'analisi del contesto esterno e all'analisi del contesto interno.

### **Aree strategiche**

Le aree strategiche costituiscono le prospettive in cui vengono idealmente scomposti e specificati il mandato istituzionale, la missione e la visione. A seconda delle logiche e dei modelli di pianificazione adottati da ciascuna amministrazione, una area strategica può riguardare un insieme di prodotti o di servizi o di utenti o di politiche o loro combinazioni (es. determinati prodotti per determinati utenti, politiche relativi a determinati servizi, ecc.). La definizione delle aree strategiche scaturisce da un'analisi congiunta dei fattori interni e dei fattori di contesto esterno.

Rispetto alle aree strategiche sono definiti gli obiettivi strategici, da conseguire attraverso adeguate risorse e piani d'azione.

**Benchmarking** (si veda Appendice A, delibera Civit n. 89/2010)

Il processo di confronto attraverso cui identificare, comprendere e importare, adattandole, buone pratiche sviluppate in altri contesti al fine di migliorare la *performance* organizzativa. Analisi di *benchmarking* possono essere effettuate relativamente a strategie, processi, prodotti e servizi. Il *benchmark* è un punto di riferimento per finalità comparative o di misurazione.

Il confronto avviene con un elemento ritenuto il migliore a comunque riconosciuto come *standard* a cui tendere.

Il *benchmarking* è interno quando il confronto riguarda la medesima amministrazione o ente; esterno quando il confronto è fatto rispetto ad altre pubbliche amministrazioni nazionali o internazionali.

**Capitale intellettuale** (si veda Appendice A, delibera Civit n. 89/2010).

Comprende il sistema delle risorse, tangibili e intangibili, di un'organizzazione basate sulla conoscenza. Il termine sintetizza gli elementi del capitale umano - *human capital*, capitale informativo - *information capital*, capitale organizzativo - *organizational capital* e capitale relazionale - *relational capital* così definiti dalla delibera Civit n. 89/2010: .

- Capitale informativo (*information capital*); in questo contesto si intende l'insieme dei flussi e dei sistemi informativi e informatici, delle conoscenze condivise e formalizzate a disposizione dell'amministrazione per la propria attività.
- Capitale organizzativo (*organizational capital*); il capitale organizzativo è composto da una serie di elementi, tra loro combinati, quali: cultura, *leadership*, lavoro di squadra ed allineamento.
- Capitale relazionale (*relational capital*); in questo contesto, rappresenta il livello di fiducia di cui gode una amministrazione e le persone che ne fanno parte e l'intensità e qualità dei rapporti che legano amministrazione e stakeholder.
- Capitale umano (*human capital*): la sommatoria di conoscenze, competenze, talenti e attitudini del personale di un'organizzazione in un determinato momento.

### **Indagine del benessere organizzativo**

Si tratta di un'analisi organizzativa che ha lo scopo di indagare la capacità di un'organizzazione di promuovere e di mantenere un alto grado di benessere fisico, psicologico e sociale dei lavoratori.

### **Indicatore o misura**

Per indicatore si intende una grandezza, indistintamente un valore assoluto o un rapporto, espressa sotto forma di un numero volto a favorire la rappresentazione di un fenomeno relativo alla gestione aziendale e meritevole d'attenzione da parte di *stakeholder* interni (amministratori, management) o esterni (cittadini, associazioni, altri enti, ecc.).

### **Indicatori di contesto**

Indici riferiti a macro variabili (tasso di inquinamento, reddito procapite, ecc..) le cui fonti sono spesso esterne all'amministrazione ed il periodo di osservazione riguarda il medio-lungo termine (5-10 anni).

### **Missione**

La "missione" identifica la ragion d'essere e l'ambito in cui l'organizzazione opera in termini di politiche e azioni perseguite. La missione rappresenta l'esplicitazione dei capisaldi strategici di fondo che guidano la selezione degli obiettivi che l'organizzazione intende perseguire attraverso il proprio operato. Rispondere alle domande: "cosa e come vogliamo fare" e "perché lo facciamo".

### **Organizzazione (assetto organizzativo)**

Si tratta di una macrovariabile del contesto interno che comprende la struttura organizzativa (definita organigramma quando rappresentata graficamente), la distribuzione del potere e delle responsabilità con i relativi centri di costo e i sistemi operativi. Con l'analisi dell'assetto organizzativo si definiscono le modalità di divisione e coordinamento del lavoro, e in una logica sistemica, gli organi, gli aggregati di attività, i compiti, le relazioni fra organi, il grado di autonomia decisionale delle unità organizzative, la comunicazione e altri meccanismi di governare della struttura.

### **Performance (ampiezza e profondità della)**

La *performance* è il contributo (risultato e modalità di raggiungimento del risultato) che un'entità (individuo, gruppo di individui, unità organizzativa, organizzazione, programma o politica pubblica) apporta attraverso la propria azione al raggiungimento delle finalità e degli obiettivi ed, in ultima istanza, alla soddisfazione dei bisogni per i quali l'organizzazione è stata costituita. Pertanto il suo significato si lega strettamente all'esecuzione di un'azione, ai risultati della stessa e alle modalità di rappresentazione. Come tale, pertanto, si presta ad essere misurata e gestita.

L'ampiezza della *performance* fa riferimento alla sua estensione "orizzontale" in termini di *input/processo/output/outcome*; la profondità del concetto di *performance* riguarda il suo sviluppo "verticale": livello individuale; livello organizzativo; livello di programma o politica pubblica.

### **Performance individuale**

Esprime il contributo fornito da un individuo, in termini di risultato e di modalità di raggiungimento degli obiettivi.

### **Performance organizzativa**

Esprime il risultato che un'intera organizzazione con le sue singole articolazioni consegue ai fini del raggiungimento di determinati obiettivi e, in ultima istanza, della soddisfazione dei bisogni dei cittadini.

### **Target** (si veda Appendice A, delibera Civit n. 89/2010)

Un *target* è il risultato che un soggetto si prefigge di ottenere; ovvero il valore desiderato in corrispondenza di un'attività o processo. Tipicamente questo valore è espresso in termini quantitativi entro uno specifico intervallo temporale e può riferirsi a obiettivi sia strategici che operativi.

### **Misura di input**

Si tratta del valore assegnato alle risorse (o fattori produttivi) che, a vario titolo, entrano a far parte di un'attività o di un processo. Il consumo di risorse durante attività o fasi di processo determina il nascere del costo legato all'utilizzo del fattore produttivo in questione. L'unità di misura, rispetto alla quale si determina l'estensione della misurazione stessa, può essere sia di carattere economico (valuta), sia di carattere quantitativo.

### **Misura di processo**

Esprime l'estensione quantitativa rispetto all'unità minima che costituisce un processo: l'attività. Tipici esempi sono:

- numero di pratiche espletate da un ufficio;
- numero di interventi urgenti del servizio di manutenzione;
- numero di testi riposti negli scaffali dal personale della biblioteca;
- numero di contravvenzioni elevate;
- ore di pattugliamento su strada della polizia stradale;
- numero di richieste di supporto ricevute dagli amministratori dal settore affari generali;
- numero di fornitori gestiti dall'economato;
- numero di mandati di pagamento emessi.

Gli indicatori di processo si riferiscono, quindi, a ciò che fa un'unità organizzativa o settore dell'amministrazione, o anche un singolo dipendente, per aiutare l'organizzazione nel suo complesso a perseguire i propri obiettivi. Tipicamente, gli indicatori di processo hanno solo un collegamento remoto con gli obiettivi e i traguardi finali dell'organizzazione. Per questa ragione è necessario: (a) assicurarsi che esista un tendenziale rapporto di causa-effetto tra i processi e i risultati che l'amministrazione nel suo complesso vuole ottenere; (b) fare attenzione a non dare un'eccessiva enfasi agli indicatori di processo, specie se difficilmente ricollegabili, o solo marginalmente connessi, agli indicatori di output-risultato.

### **Misure di output-risultato**

Si tratta del risultato che si ottiene immediatamente al termine di una attività o di un processo. Ogni attività può essere descritta in sistema con *input* consumati ed *output* ottenuti secondo la catena logica: *input* – attività - *output*. Quando l'*output* si lega all'*input* in termini finanziari, si esprime il concetto di economicità. Quando tale relazione non è espressa in termini finanziari, ma fisico-tecnici, si esprime il concetto di efficienza.

Si propone di esprimere l'output, da un punto di vista sia quantitativo che qualitativo, in termini che risultino direttamente correlabili agli obiettivi finali di un'organizzazione.

Alcuni esempi, sono:

- numero dei passeggeri trasportati dal servizio di trasporto regionale;
- chilometri percorsi dal trasporto pubblico regionale;
- livelli qualitativi dei servizi di *front-office* (pulizia, puntualità, cortesia, etc.) espressi su scala di Likert (da 1 a 7) attraverso una indagine conoscitiva di *customer satisfaction*;
- tonnellate di rifiuti raccolti e smaltiti;
- percentuale di raccolta differenziata;
- numero delle *e-mail* ricevute ed a cui è stata fornita risposta d'aparte dell'ufficio relazioni con il pubblico;
- numero di non conformità al sistema di gestione qualità ISO-9001.

Tuttavia, quando l'output del servizio è difficilmente individuabile, non è sempre possibile una loro determinazione. Ciò avviene per i servizi istituzionali come la difesa e la sicurezza pubblica. Malgrado tali servizi forniscano servizi alla collettività, l'*output* può non essere univocamente definibile. In tal caso è utile far ricorso a misure di processo come *proxy* dell'*output* finale. Per la polizia stradale, ad esempio, può essere proposto il numero di contravvenzioni elevate o le ore di pattugliamento su strada. Per i servizi connessi alla programmazione di nuovi programmi possono essere utilizzati gli indicatori di numero di pratiche esaminate oppure il numero degli incontri organizzati con i portatori di interesse. Tuttavia, va tenuto presente che la differenza sostanziale tra un indicatore di *output*-risultato e un indicatore di processo è che il primo è orientato ai fini, mentre il secondo è orientato ai mezzi. Dunque, in caso di utilizzo di indicatori di processo come *proxy* degli indicatori di risultato il riferimento all'output finale non è immediato e quindi variazioni dell'indicatore non necessariamente si riflettono su di esso.

### **Misure di outcome**

L'*outcome* è l'impatto, risultato ultimo di un'azione. Nella misurazione della *performance* ci si riferisce agli *outcome* per indicare la conseguenza di un'attività o processo dal punto di vista dell'utente del servizio e, più in generale, degli *stakeholder*. Esempi di *outcome* sono: il miglioramento della qualità della vita, della



salute dei cittadini, ecc.. Un *outcome* può riferirsi al risultato immediato di un servizio o di un intervento (ad es. riduzione della percentuale di fumatori), oppure allo stato finale raggiunto (ad es. la riduzione dell'incidenza dei tumore ai polmoni). Il rapporto tra l'utilizzo di un *input* e l'ottenimento di un *outcome* può essere rappresentato in termini di efficacia.

### **Stakeholder (o portatori di interessi)**

Uno *stakeholder* è un qualsiasi individuo o gruppo di individui che possono influenzare o essere influenzati dall'ottenimento degli obiettivi da parte dell'organizzazione stessa. Gli *stakeholder* possono essere sia interni che esterni rispetto ai confini di ogni singola organizzazione e possono essere portatori di diritti e di interessi.

Essendo tutti i soggetti che detengono un interesse in quanto vengono influenzati oppure perché possono influenzare l'amministrazione come tali sono interessati a ricevere delle informazioni sulle attività e suoi risultati dell'amministrazione stessa. Gli *stakeholder* sono coinvolti nelle varie fasi di predisposizione del Piano. La formulazione della strategia deve essere in grado di contemperare le esigenze dei vari portatori di interesse, bilanciando tutti gli interessi in gioco. Pertanto, a monte della definizione del Piano è necessario identificare tutti i gruppi di individui che posseggono degli interessi nell'organizzazione, sviluppando la c.d. "mappatura degli *stakeholder*". Tale mappatura individua i soggetti dotati di maggiore potere di influenza per poi individuare le rispettive attese nei confronti dell'organizzazione (in termini economici, psicologici, etici e sociali).

### **Obiettivo strategico e operativo**

È la descrizione di un traguardo che l'organizzazione si prefigge di raggiungere per eseguire con successo i propri indirizzi. L'obiettivo è espresso attraverso una descrizione sintetica e deve essere sempre misurabile, quantificabile e, possibilmente, condiviso. Gli obiettivi di carattere strategico fanno riferimento ad orizzonti temporali pluriennali e presentano un elevato grado di rilevanza (non risultano, per tale caratteristica, facilmente modificabili nel breve periodo), richiedendo uno sforzo di pianificazione per lo meno di medio periodo. Gli obiettivi operativi declinano l'orizzonte strategico nei singoli esercizi (breve periodo), rientrando negli strumenti di natura programmatica delle attività delle amministrazioni. Ciò indipendentemente dai livelli organizzativi a cui tali obiettivi fanno capo. Mentre gli obiettivi strategici sono contenuti all'interno delle aree strategiche del Piano, gli obiettivi operativi riguardano le attività di programmazione di breve periodo.

# *Comune di Gaeta*

PIANO ESECUTIVO DI GESTIONE 2018 - 2020

Esercizio: 2018

**PIANO ESECUTIVO DI GESTIONE 2018 - 2020**  
STAMPA GENERALE - ENTRATA

CODICE	DENOMINAZIONE	2018	CASSA 2018	2019	2020	RESPONSABILE	
Utilizzo avanzo di Amministrazione Fondo di Cassa iniziale		0,00	2.871.596,21	0,00	0,00		
ASSEGNATARIO DOTT. LUIGI PILONE (10 11 01 00)							
TITOLO 2 - Trasferimenti correnti							
TIPOLOGIA 101 - Trasferimenti correnti da Amministrazioni pubbliche							
CATEGORIA 1 - Trasferimenti correnti da Amministrazioni Centrali							
E.2.01.01.01.000    Trasferimenti correnti da Amministrazioni Centrali							
0000.0106.6	MINISTERO DELL'INTERNO RIMBORSO RETTE MINORI STRANIERI NON ACCOMPAGNATI (U_1.1414.2 QUOTA PARTE)	Prev. FPV	15.000,00 0,00	15.000,00	15.000,00 0,00	15.000,00 0,00	DOTT. LUIGI PILONE (10 51 00)
0000.1060.4	PRESIDENZA CONSIGLIO DEI MINISTRI - CONTRIBUTO SERV. CIVILE (USC. CAP. 300.01)	Prev. FPV	0,00 0,00	1.170,00	0,00 0,00	0,00 0,00	DOTT. LUIGI PILONE (10 51 00)
0000.3600.0	CONTRIBUTI ISTAT RILEVAZIONE SUI CONSUMI DELLE FAMIGLIE ISTAT (CAP. USC. 2730)	Prev. FPV	3.000,00 0,00	3.000,00	3.000,00 0,00	3.000,00 0,00	DOTT. LUIGI PILONE (10 11 00)
Totale E.2.1.1.1		Prev. FPV	18.000,00 0,00	19.170,00	18.000,00 0,00	18.000,00 0,00	
TOTALE CATEGORIA 1		Prev. FPV	18.000,00 0,00	19.170,00	18.000,00 0,00	18.000,00 0,00	
CATEGORIA 2 - Trasferimenti correnti da Amministrazioni Locali							
E.2.01.01.02.000    Trasferimenti correnti da Amministrazioni Locali							
0000.1720.0	CONTRIBUTO DELLA REGIONALE PER FUNZIONI ATTRIBUITE AL COMUNE IN SEGUITO ALLA SOPPRESSIONE DELL'ONMI - ASILO NIDO (USC. CAP. VARI)	Prev. FPV	140.000,00 0,00	200.000,00	140.000,00 0,00	140.000,00 0,00	DOTT. LUIGI PILONE (10 51 00)

**PIANO ESECUTIVO DI GESTIONE 2018 - 2020**  
**STAMPA GENERALE - ENTRATA**

CODICE	DENOMINAZIONE	2018	CASSA 2018	2019	2020	RESPONSABILE
0000.1770.1	TRASFERIMENTO REGIONALE PER EMIGRATI RIMPATRIATI ( USC.CAP. 1.1462)	Prev. FPV 5.000,00 0,00	5.799,63	5.000,00 0,00	5.000,00 0,00	DOTT. LUIGI PILONE (10 51 00)
0000.1780.0	INTEGRAZIONE SOCIO-SANITARIA (USC. CAP. 1.1419-1.1398.7)	Prev. FPV 45.000,00 0,00	45.000,00	45.000,00 0,00	45.000,00 0,00	DOTT. LUIGI PILONE (10 51 00)
0000.1790.0	CONTRIBUTO REGIONALE RSA ( USC. CAP. 1.1415.01)	Prev. FPV 45.000,00 0,00	45.000,00	45.000,00 0,00	45.000,00 0,00	DOTT. LUIGI PILONE (10 51 00)
0000.1910.0	CONTRIBUTO REGIONALE PER COMPARTECIPAZIONE EX ART. 26 (RICOVERI DIURNI) USC.CAP. 1.1404	Prev. FPV 25.000,00 0,00	199.418,06	25.000,00 0,00	25.000,00 0,00	DOTT. LUIGI PILONE (10 51 00)
0000.1960.3	CONTRIB.REGIO.AGGIUNT.PER DIRITTO ALLO STUDIO ( USC. CAP. 6700 )-LIBRI	Prev. FPV 28.000,00 0,00	28.000,00	28.000,00 0,00	28.000,00 0,00	DOTT. LUIGI PILONE (10 51 00)
0000.2420.0	CONTR-REGIO.PER ABBATTIMENTO BARRIERE ARCHITETTONICHE L.R. 13/89 USC. CAP. (USC.CAP.1370)	Prev. FPV 10.000,00 0,00	10.000,00	10.000,00 0,00	10.000,00 0,00	DOTT. LUIGI PILONE (10 51 00)
0000.2450.0	CONTRIB. REGIONALE PER INTEGRAZIONE FITTI (USC.CAP.1.1138)	Prev. FPV 100.000,00 0,00	100.000,00	100.000,00 0,00	100.000,00 0,00	DOTT. LUIGI PILONE (10 51 00)
0000.3440.0	CONTRIBUTI PROVINCIALE PER DIRITTO ALLO STUDIO (USC. CAP.1.1436)	Prev. FPV 60.000,00 0,00	67.473,83	60.000,00 0,00	60.000,00 0,00	DOTT. LUIGI PILONE (10 51 00)
	<b>Totale E.2.1.1.2</b>	Prev. FPV 458.000,00 0,00	700.691,52	458.000,00 0,00	458.000,00 0,00	
	<b>TOTALE CATEGORIA 2</b>	Prev. FPV 458.000,00 0,00	700.691,52	458.000,00 0,00	458.000,00 0,00	

**PIANO ESECUTIVO DI GESTIONE 2018 - 2020**  
STAMPA GENERALE - ENTRATA

CODICE	DENOMINAZIONE	2018	CASSA 2018	2019	2020	RESPONSABILE
TOTALE TIPOLOGIA 101 Prev. FPV		476.000,00 0,00	719.861,52	476.000,00 0,00	476.000,00 0,00	
TOTALE TITOLO 2 Prev. FPV		476.000,00 0,00	719.861,52	476.000,00 0,00	476.000,00 0,00	
TITOLO 3 - Entrate extratributarie						
TIPOLOGIA 100 - Vendita di beni e servizi e proventi derivanti dalla gestione dei beni						
CATEGORIA 2 - Entrate dalla vendita e dall'erogazione di servizi						
E.3.01.02.01.000 Entrate dalla vendita di servizi						
0000.3780.3	DIRITTI DI ROGITO DI TOTALE PERTINENZA COMUNALE Prev. FPV	50.000,00 0,00	50.089,66	50.000,00 0,00	50.000,00 0,00	DOTT. LUIGI PILONE (10 11 00)
0000.3880.2	RIMBORSO PER SPESE NOTIFICA ATTI ALTRI ENTI (USC. CAP. 2740) Prev. FPV	2.000,00 0,00	2.000,00	2.000,00 0,00	2.000,00 0,00	DOTT. LUIGI PILONE (10 11 00)
0000.3890.0	ATTI DI STATO CIVILE - COMPARTECIPAZIONE CELEBRAZIONE MATRIMONIO ( USC. CAPP. 2940.01 - 2940.02 ) Prev. FPV	10.000,00 0,00	10.100,00	10.000,00 0,00	10.000,00 0,00	DOTT. LUIGI PILONE (10 10 00)
0000.3900.0	RILASCIO DELLE CARTE D'IDENTITA' - DIRITTI Prev. FPV	20.000,00 0,00	20.000,00	20.000,00 0,00	20.000,00 0,00	DOTT. LUIGI PILONE (10 10 00)
0000.3910.0	PROVENTI PER DIRITTI DI STAMPA CERTIFICATI Prev. FPV	5.000,00 0,00	5.000,00	5.000,00 0,00	5.000,00 0,00	DOTT. LUIGI PILONE (10 10 00)
0000.3920.0	FUNZIONAMENTO COMMISSIONE ELETTORALE CIRCONDARIALE E SOTOCOMMISSIONE - CONCORSO SPESE Prev. FPV	35.000,00 0,00	50.000,00	35.000,00 0,00	35.000,00 0,00	DOTT. LUIGI PILONE (10 10 00)

**PIANO ESECUTIVO DI GESTIONE 2018 - 2020**  
**STAMPA GENERALE - ENTRATA**

CODICE	DENOMINAZIONE		2018	CASSA 2018	2019	2020	RESPONSABILE
0000.4030.0	CONSULTAZIONI POPOLARI POLITICHE - RIMBORSO SPESE (CAP. USC. 297 ARTT. 1-5-6-7-8)	Prev. FPV	105.300,00 0,00	105.300,00	0,00 0,00	0,00 0,00	DOTT. LUIGI PILONE (10 10 00)
0000.4030.1	CONSULTAZIONI ELETTORALI REGIONALI - RIMBORSO SPESE (CAP. USC. 296 ARTT. 1-5-6-7-8)	Prev. FPV	102.000,00 0,00	102.000,00	0,00 0,00	0,00 0,00	DOTT. LUIGI PILONE (10 10 00)
0000.4030.2	CONSULTAZIONI POPOLARI EUROPEE - RIMBORSO SPESE (CAP. USC. 298 ARTT. 1-5-6-7-8)	Prev. FPV	90.000,00 0,00	90.000,00	0,00 0,00	0,00 0,00	DOTT. LUIGI PILONE (10 10 00)
0000.4360.0	MENSE REFEZIO.SCOLASTICHE-PROVENTI(RILEVANTE AI FINI IVA)	Prev. FPV	130.000,00 0,00	130.000,00	130.000,00 0,00	130.000,00 0,00	DOTT. LUIGI PILONE (10 51 00)
0000.4380.2	CONCORSO SPESA TRASPORTO ALUNNI	Prev. FPV	8.000,00 0,00	8.000,00	8.000,00 0,00	8.000,00 0,00	DOTT. LUIGI PILONE (10 51 00)
0000.5200.1	RETTE DI FREQUENZA DEGLI ASILI NIDO	Prev. FPV	120.000,00 0,00	120.000,00	120.000,00 0,00	120.000,00 0,00	DOTT. LUIGI PILONE (10 51 00)
0000.5300.0	COMPARTECIPAZIONI ASSISTENZA DOMICILIARE	Prev. FPV	0,00 0,00	17.584,40	0,00 0,00	0,00 0,00	DOTT. LUIGI PILONE (10 51 00)
	<b>Totale E.3.1.2.1</b>	Prev. FPV	677.300,00 0,00	710.074,06	380.000,00 0,00	380.000,00 0,00	
	<b>TOTALE CATEGORIA 2</b>	Prev. FPV	677.300,00 0,00	710.074,06	380.000,00 0,00	380.000,00 0,00	
	<b>TOTALE TIPOLOGIA 100</b>	Prev. FPV	677.300,00 0,00	710.074,06	380.000,00 0,00	380.000,00 0,00	

**PIANO ESECUTIVO DI GESTIONE 2018 - 2020**  
STAMPA GENERALE - ENTRATA

CODICE	DENOMINAZIONE		2018	CASSA 2018	2019	2020	RESPONSABILE
TIPOLOGIA 200 - Proventi derivanti dall'attività di controllo e repressione delle irregolarità e degli illeciti							
CATEGORIA 2 - Entrate da famiglie derivanti dall'attività di controllo e repressione delle irregolarità e degli illeciti							
E.3.02.02.01.000    Proventi da multe, ammende, sanzioni e oblazioni a carico delle famiglie							
0000.4240.4	VIOLAZIONI REGOLAMENTI COMUNALI ORDINANZE SINDACALI -SOCIALE. E SCUOLA	Prev. FPV	500,00 0,00	500,00	500,00 0,00	500,00 0,00	DOTT. LUIGI PILONE (10 51 00)
	Totale E.3.2.2.1	Prev. FPV	500,00 0,00	500,00	500,00 0,00	500,00 0,00	
	TOTALE CATEGORIA 2	Prev. FPV	500,00 0,00	500,00	500,00 0,00	500,00 0,00	
TOTALE TIPOLOGIA 200			Prev. FPV	500,00 0,00	500,00 0,00	500,00 0,00	
TIPOLOGIA 500 - Rimborsi e altre entrate correnti							
CATEGORIA 99 - Altre entrate correnti n.a.c.							
E.3.05.99.99.000    Altre entrate correnti n.a.c.							
0000.7160.2	RIMBORSO ONERI AMBULATORIO PEDIATRICO (USC. CAP. 1.1435.9)	Prev. FPV	1.000,00 0,00	1.000,00	1.000,00 0,00	1.000,00 0,00	DOTT. LUIGI PILONE (10 51 00)
	Totale E.3.5.99.99	Prev. FPV	1.000,00 0,00	1.000,00	1.000,00 0,00	1.000,00 0,00	

**PIANO ESECUTIVO DI GESTIONE 2018 - 2020**  
STAMPA GENERALE - ENTRATA

CODICE	DENOMINAZIONE		2018	CASSA 2018	2019	2020	RESPONSABILE
TOTALE CATEGORIA 99 Prev. FPV			1.000,00 0,00	1.000,00	1.000,00 0,00	1.000,00 0,00	
TOTALE TIPOLOGIA 500 Prev. FPV			1.000,00 0,00	1.000,00	1.000,00 0,00	1.000,00 0,00	
TOTALE TITOLO 3 Prev. FPV			678.800,00 0,00	711.574,06	381.500,00 0,00	381.500,00 0,00	
Totale Assegnatario DOTT. LUIGI PILONE Prev. FPV			1.154.800,00 0,00	1.431.435,58	857.500,00 0,00	857.500,00 0,00	
ASSEGNATARIO FUSCO PASQUALE (10 51 02 00)							
TITOLO 2 - Trasferimenti correnti							
TIPOLOGIA 101 - Trasferimenti correnti da Amministrazioni pubbliche							
CATEGORIA 2 - Trasferimenti correnti da Amministrazioni Locali							
E.2.01.01.02.000 Trasferimenti correnti da Amministrazioni Locali							
0000.1410.0	CONTRIBUTO REGIONALE L.7/2014 EVENTI CULTURALI RICREATIVI E TURISTICI USC. CAP. 9110.03)	Prev. FPV	25.000,00 0,00	25.000,00	25.000,00 0,00	25.000,00 0,00	FUSCO PASQUALE (10 51 02 00)
0000.1420.1	CONTRIB. REGIONALE PER REALIZZ. MANIF. LEGATE ALLE TRADIZIONI STORICHE, ARTISTICHE E RELIGIOSE (USC. CAP. 7440.02)	Prev. FPV	10.000,00 0,00	15.000,00	10.000,00 0,00	10.000,00 0,00	FUSCO PASQUALE (10 51 02 00)
0000.1430.0	CONTRIBUTO REGIONALE "OFFICINA ARTI E MESTIERI" (S/7200.0 - 2.2041.0)	Prev. FPV	106.000,00 0,00	0,00	0,00 0,00	0,00 0,00	FUSCO PASQUALE (10 51 02 00)
0000.1490.0	CONTRIBUTI CORRENTI DA AMMINISTRAZIONI LOCALI L.R. 42/97 (CAP. USC.	Prev.	2.000,00	2.000,00	2.000,00	2.000,00	FUSCO PASQUALE (10 51 02 00)



**PIANO ESECUTIVO DI GESTIONE 2018 - 2020**  
**STAMPA GENERALE - ENTRATA**

CODICE	DENOMINAZIONE		2018	CASSA 2018	2019	2020	RESPONSABILE
	7500)	FPV	0,00		0,00	0,00	
0000.2270.0	CONTRIBUTO REGIONALE PER PROGETTO DI PROMOZIONE TURISTICA -USC. CAP. 9040.02	Prev. FPV	50.000,00 0,00	21.000,00	50.000,00 0,00	50.000,00 0,00	FUSCO PASQUALE (10 51 02 0
0000.2360.0	CONTRIBUTO REGIONALE PER SERVIZI DI PROTEZIONE CIVILE ( USC. CAP.1.1172)	Prev. FPV	30.000,00 0,00	30.000,00	30.000,00 0,00	30.000,00 0,00	FUSCO PASQUALE (10 80 00 0
0000.3420.0	CONTR.PROV.ATTIV.CULTURALI DIVERSE (USC.CAP. 7570)	Prev. FPV	5.000,00 0,00	5.000,00	5.000,00 0,00	5.000,00 0,00	FUSCO PASQUALE (10 51 02 0
	<b>Totale E.2.1.1.2</b>	Prev. FPV	228.000,00 0,00	98.000,00	122.000,00 0,00	122.000,00 0,00	
	<b>TOTALE CATEGORIA 2</b>	Prev. FPV	228.000,00 0,00	98.000,00	122.000,00 0,00	122.000,00 0,00	
	<b>TOTALE TIPOLOGIA 101</b>	Prev. FPV	228.000,00 0,00	98.000,00	122.000,00 0,00	122.000,00 0,00	
<b>TIPOLOGIA 103 - Trasferimenti correnti da Imprese</b>							
<b>CATEGORIA 2 - Altri trasferimenti correnti da imprese</b>							
<b>E.2.01.03.02.000</b>	Altri trasferimenti correnti da imprese						
0000.1411.0	TRASFERIMENTI DA PRIVATI PER REALIZZAZIONE MANIFESTAZIONE TURISTICHE (S/9110.5)	Prev. FPV	100.000,00 0,00	100.000,00	100.000,00 0,00	100.000,00 0,00	FUSCO PASQUALE (10 51 02 0
	<b>Totale E.2.1.3.2</b>	Prev. FPV	100.000,00 0,00	100.000,00	100.000,00 0,00	100.000,00 0,00	

**PIANO ESECUTIVO DI GESTIONE 2018 - 2020**  
STAMPA GENERALE - ENTRATA

CODICE	DENOMINAZIONE		2018	CASSA 2018	2019	2020	RESPONSABILE
	<b>TOTALE CATEGORIA 2</b> Prev. FPV		100.000,00 0,00	100.000,00	100.000,00 0,00	100.000,00 0,00	
	<b>TOTALE TIPOLOGIA 103</b> Prev. FPV		100.000,00 0,00	100.000,00	100.000,00 0,00	100.000,00 0,00	
	<b>TOTALE TITOLO 2</b> Prev. FPV		328.000,00 0,00	198.000,00	222.000,00 0,00	222.000,00 0,00	
<b>TITOLO 3 - Entrate extratributarie</b>							
<b>TIPOLOGIA 100 - Vendita di beni e servizi e proventi derivanti dalla gestione dei beni</b>							
<b>CATEGORIA 2 - Entrate dalla vendita e dall'erogazione di servizi</b>							
<b>E.3.01.02.01.000</b>	Entrate dalla vendita di servizi						
0000.3800.0	DIRITTI PER PARTECIPAZIONE A CONCORSI	Prev. FPV	1.000,00 0,00	1.000,00	1.000,00 0,00	1.000,00 0,00	FUSCO PASQUALE (10 11 02 0
0000.4260.0	POLIZIA MUNICIPALE - RIMBORSO SPESE POSTALI (CAP.USC. 4680.07)	Prev. FPV	500.000,00 0,00	1.000.000,00	500.000,00 0,00	500.000,00 0,00	FUSCO PASQUALE (10 80 00 0
0000.4640.0	ALTRI CENTRI SPORTIVI - PROVENTI (RILEVANTE AI FINI IVA)	Prev. FPV	30.000,00 0,00	50.000,00	30.000,00 0,00	30.000,00 0,00	FUSCO PASQUALE (10 51 02 0
0000.4800.0	RIMOZIONE FORZOSA DI VEICOLI IN SOSTA D'INTRALCIO - PROVENTI (RILEVANTE AI FINI IVA)	Prev. FPV	2.000,00 0,00	2.000,00	2.000,00 0,00	2.000,00 0,00	FUSCO PASQUALE (10 80 00 0
0000.4820.0	PARCHEGGI CUSTODITI E PARCHIMETRI - PROVENTI	Prev.	2.430.000,00	2.400.000,00	3.000.000,00	3.000.000,00	FUSCO PASQUALE (10 80 00 0

**PIANO ESECUTIVO DI GESTIONE 2018 - 2020**  
**STAMPA GENERALE - ENTRATA**

CODICE	DENOMINAZIONE		2018	CASSA 2018	2019	2020	RESPONSABILE
	FPV		0,00		0,00	0,00	
0000.4840.0	BIKE SHARING - PROVENTI	Prev. FPV	2.000,00 0,00	2.000,00	2.000,00 0,00	2.000,00 0,00	FUSCO PASQUALE (10 80 00 00)
	<b>Totale E.3.1.2.1</b>	Prev. FPV	2.965.000,00 0,00	3.455.000,00	3.535.000,00 0,00	3.535.000,00 0,00	
	<b>TOTALE CATEGORIA 2</b>	Prev. FPV	2.965.000,00 0,00	3.455.000,00	3.535.000,00 0,00	3.535.000,00 0,00	
	<b>TOTALE TIPOLOGIA 100</b>	Prev. FPV	2.965.000,00 0,00	3.455.000,00	3.535.000,00 0,00	3.535.000,00 0,00	
<b>TIPOLOGIA 200 - Proventi derivanti dall'attività di controllo e repressione delle irregolarità e degli illeciti</b>							
<b>CATEGORIA 2 - Entrate da famiglie derivanti dall'attività di controllo e repressione delle irregolarità e degli illeciti</b>							
<b>E.3.02.02.01.000</b>	Proventi da multe, ammende, sanzioni e oblazioni a carico delle famiglie						
0000.4240.0	VIOLAZIONI REGOLAMENTI COMUNALI ORDINANZE SINDACALI - PM	Prev. FPV	1.000,00 0,00	100.000,00	1.000,00 0,00	1.000,00 0,00	FUSCO PASQUALE (10 80 00 00)
0000.4240.5	VIOLAZIONI REGOLAMENTI COMUNALI ORDINANZE SINDACALI -SPORT E TURISMO	Prev. FPV	1.000,00 0,00	1.000,00	1.000,00 0,00	1.000,00 0,00	FUSCO PASQUALE (10 51 02 00)
0000.4270.0	PROVENTI DA RECUPERO COATTIVO SANZIONI AMM.VE ANNI PRECEDENTI	Prev. FPV	1.000.000,00 0,00	4.156.331,80	1.000.000,00 0,00	1.000.000,00 0,00	FUSCO PASQUALE (10 80 00 00)
0000.4280.0	PROVENTI VIOLAZIONE DEL CODICE DELLA STRADA PER VIOLAZIONI LIMITI DI VELOCITA' ACCERTATI CON CONGEGNI DI RILEVAMENTO	Prev. FPV	1.900.000,00 0,00	2.000.000,00	1.900.000,00 0,00	1.900.000,00 0,00	FUSCO PASQUALE (10 80 00 00)

**PIANO ESECUTIVO DI GESTIONE 2018 - 2020**  
**STAMPA GENERALE - ENTRATA**

CODICE	DENOMINAZIONE	2018	CASSA 2018	2019	2020	RESPONSABILE
0000.4300.0	PROVENTI DALL'ACCERTAMENTO DELLE VIOLAZIONI C.D.S. DA AGENTI LOCALI	Prev. FPV 1.300.000,00 0,00	1.000.000,00	1.300.000,00 0,00	1.300.000,00 0,00	FUSCO PASQUALE (10 80 00 00)
	<b>Totale E.3.2.2.1</b>	Prev. FPV 4.202.000,00 0,00	7.257.331,80	4.202.000,00 0,00	4.202.000,00 0,00	
	<b>TOTALE CATEGORIA 2</b>	Prev. FPV 4.202.000,00 0,00	7.257.331,80	4.202.000,00 0,00	4.202.000,00 0,00	
	<b>TOTALE TIPOLOGIA 200</b>	Prev. FPV 4.202.000,00 0,00	7.257.331,80	4.202.000,00 0,00	4.202.000,00 0,00	
<b>TIPOLOGIA 500 - Rimborsi e altre entrate correnti</b>						
<b>CATEGORIA 1 - Indennizzi di assicurazione</b>						
E.3.05.01.01.000	Indennizzi di assicurazione contro i danni					
0000.4250.0	RIMBORSO RISARCIMENTO DANNI (CAP. U_4680,9)	Prev. FPV 15.000,00 0,00	15.000,00	15.000,00 0,00	15.000,00 0,00	FUSCO PASQUALE (10 80 00 00)
	<b>Totale E.3.5.1.1</b>	Prev. FPV 15.000,00 0,00	15.000,00	15.000,00 0,00	15.000,00 0,00	
	<b>TOTALE CATEGORIA 1</b>	Prev. FPV 15.000,00 0,00	15.000,00	15.000,00 0,00	15.000,00 0,00	
	<b>TOTALE TIPOLOGIA 500</b>	Prev. 15.000,00	15.000,00	15.000,00	15.000,00	

**PIANO ESECUTIVO DI GESTIONE 2018 - 2020**  
STAMPA GENERALE - ENTRATA

CODICE	DENOMINAZIONE		2018	CASSA 2018	2019	2020	RESPONSABILE
	FPV		0,00		0,00	0,00	
	TOTALE TITOLO 3	Prev. FPV	7.182.000,00 0,00	10.727.331,80	7.752.000,00 0,00	7.752.000,00 0,00	
TITOLO 4 - Entrate in conto capitale							
TIPOLOGIA 200 - Contributi agli investimenti							
CATEGORIA 3 - Contributi agli investimenti da Imprese							
E.4.02.03.03.000	Contributi agli investimenti da altre Imprese						
0000.8840.1	CONTRIB.IN CONTO CAPITALE DA PRIVATI PER REALIZZAZIONE PISTE CILABILI (CAPP. USC.3499.06 )	Prev. FPV	100.000,00 0,00	100.000,00	0,00 0,00	0,00 0,00	FUSCO PASQUALE (10 80 00 00)
	Totale E.4.2.3.3	Prev. FPV	100.000,00 0,00	100.000,00	0,00 0,00	0,00 0,00	
	TOTALE CATEGORIA 3	Prev. FPV	100.000,00 0,00	100.000,00	0,00 0,00	0,00 0,00	
	TOTALE TIPOLOGIA 200	Prev. FPV	100.000,00 0,00	100.000,00	0,00 0,00	0,00 0,00	
	TOTALE TITOLO 4	Prev. FPV	100.000,00 0,00	100.000,00	0,00 0,00	0,00 0,00	
TITOLO 9 - Entrate per conto terzi e partite di giro							
TIPOLOGIA 100 - Entrate per partite di giro							

**PIANO ESECUTIVO DI GESTIONE 2018 - 2020**  
STAMPA GENERALE - ENTRATA

CODICE	DENOMINAZIONE		2018	CASSA 2018	2019	2020	RESPONSABILE	
CATEGORIA 1 - Altre ritenute								
E.9.01.01.99.000 Altre ritenute n.a.c.								
0009.2005.0 Altre ritenute al personale per conto di terzi			Prev. FPV	300.000,00 0,00	300.460,10	300.000,00 0,00	300.000,00 0,00	FUSCO PASQUALE (10 11 02 0
Totale E.9.1.1.99			Prev. FPV	300.000,00 0,00	300.460,10	300.000,00 0,00	300.000,00 0,00	
TOTALE CATEGORIA 1			Prev. FPV	300.000,00 0,00	300.460,10	300.000,00 0,00	300.000,00 0,00	
CATEGORIA 2 - Ritenute su redditi da lavoro dipendente								
E.9.01.02.01.000 Ritenute erariali su redditi da lavoro dipendente per conto terzi								
0009.2004.0 Ritenute erariali			Prev. FPV	2.000.000,00 0,00	2.003.093,67	2.000.000,00 0,00	2.000.000,00 0,00	FUSCO PASQUALE (10 11 02 0
Totale E.9.1.2.1			Prev. FPV	2.000.000,00 0,00	2.003.093,67	2.000.000,00 0,00	2.000.000,00 0,00	
E.9.01.02.02.000 Ritenute previdenziali e assistenziali su redditi da lavoro dipendente per conto terzi								
0009.2000.0 Ritenute Previdenziali ed Assistenziali -CPDEL			Prev. FPV	600.000,00 0,00	600.000,00	600.000,00 0,00	600.000,00 0,00	FUSCO PASQUALE (10 11 02 0

**PIANO ESECUTIVO DI GESTIONE 2018 - 2020**  
STAMPA GENERALE - ENTRATA

CODICE	DENOMINAZIONE		2018	CASSA 2018	2019	2020	RESPONSABILE
0009.2001.0	Ritenute INPDAP EX INADEL	Prev. FPV	300.000,00 0,00	300.000,00	300.000,00 0,00	300.000,00 0,00	FUSCO PASQUALE (10 11 02 0
0009.2002.0	Fondo Previdenza e Credito	Prev. FPV	100.000,00 0,00	100.000,00	100.000,00 0,00	100.000,00 0,00	FUSCO PASQUALE (10 11 02 0
0009.2003.0	Riscatto CPDEL-INADEL	Prev. FPV	100.000,00 0,00	100.000,00	100.000,00 0,00	100.000,00 0,00	FUSCO PASQUALE (10 11 02 0
	<b>Totale E.9.1.2.2</b>	Prev. FPV	1.100.000,00 0,00	1.100.000,00	1.100.000,00 0,00	1.100.000,00 0,00	
	<b>TOTALE CATEGORIA 2</b>	Prev. FPV	3.100.000,00 0,00	3.103.093,67	3.100.000,00 0,00	3.100.000,00 0,00	
	<b>TOTALE TIPOLOGIA 100</b>	Prev. FPV	3.400.000,00 0,00	3.403.553,77	3.400.000,00 0,00	3.400.000,00 0,00	
<b>TIPOLOGIA 200 - Entrate per conto terzi</b>							
<b>CATEGORIA 99 - Altre entrate per conto terzi</b>							
<b>E.9.02.99.99.000</b>	Altre entrate per conto terzi						
0009.2010.0	Rimborso spese per servizi per conto di terzi	Prev. FPV	2.500.000,00 0,00	2.000.000,00	2.500.000,00 0,00	2.500.000,00 0,00	FUSCO PASQUALE (10 11 02 0
	<b>Totale E.9.2.99.99</b>	Prev. FPV	2.500.000,00 0,00	2.000.000,00	2.500.000,00 0,00	2.500.000,00 0,00	

**PIANO ESECUTIVO DI GESTIONE 2018 - 2020**  
STAMPA GENERALE - ENTRATA

CODICE	DENOMINAZIONE		2018	CASSA 2018	2019	2020	RESPONSABILE
	TOTALE CATEGORIA 99	Prev. FPV	2.500.000,00 0,00	2.000.000,00	2.500.000,00 0,00	2.500.000,00 0,00	
	TOTALE TIPOLOGIA 200	Prev. FPV	2.500.000,00 0,00	2.000.000,00	2.500.000,00 0,00	2.500.000,00 0,00	
	TOTALE TITOLO 9	Prev. FPV	5.900.000,00 0,00	5.403.553,77	5.900.000,00 0,00	5.900.000,00 0,00	
	Totale Assegnatario FUSCO PASQUALE	Prev. FPV	13.510.000,00 0,00	16.428.885,57	13.874.000,00 0,00	13.874.000,00 0,00	
ASSEGNATARIO GALLINARO MARIA VERONICA - 3 DIP. (10 31 00 00)							
TITOLO 1 - Entrate correnti di natura tributaria, contributiva e perequativa							
TIPOLOGIA 101 - Imposte, tasse e proventi assimilati							
CATEGORIA 6 - Imposta municipale propria							
E.1.01.01.06.000 Imposta municipale propria							
0000.0040.0	I.M.U.	Prev. FPV	5.200.000,00 0,00	5.151.000,00	5.300.000,00 0,00	5.400.000,00 0,00	GALLINARO MARIA VERONICA - DIP. (10 31 00 00)
0000.0040.1	I.M.U. anni precedenti	Prev. FPV	500.000,00 0,00	500.000,00	500.000,00 0,00	500.000,00 0,00	GALLINARO MARIA VERONICA - DIP. (10 31 00 00)
	Totale E.1.1.1.6	Prev. FPV	5.700.000,00 0,00	5.651.000,00	5.800.000,00 0,00	5.900.000,00 0,00	
	TOTALE CATEGORIA 6	Prev.	5.700.000,00	5.651.000,00	5.800.000,00	5.900.000,00	



**PIANO ESECUTIVO DI GESTIONE 2018 - 2020**  
STAMPA GENERALE - ENTRATA

CODICE	DENOMINAZIONE			2018	CASSA 2018	2019	2020	RESPONSABILE
			FPV	0,00		0,00	0,00	
CATEGORIA 8 - Imposta comunale sugli immobili (ICI)								
E.1.01.01.08.000 Imposta comunale sugli immobili (ICI)								
0000.0020.0	IMPOSTA COMUNALE SUGLI IMMOBILI ( ICI ) PER POSTE ESERCIZI PRECEDENTI		Prev. FPV	1.000,00 0,00	1.000,00	1.000,00 0,00	1.000,00 0,00	GALLINARO MARIA VERONICA DIP. ( 10 31 00 00 )
0000.0030.0	IMPOSTA COMUNALE SUGLI IMMOBILI - Recupero evasione		Prev. FPV	50.000,00 0,00	50.000,00	0,00 0,00	0,00 0,00	GALLINARO MARIA VERONICA DIP. ( 10 31 00 00 )
	Totale E.1.1.1.8		Prev. FPV	51.000,00 0,00	51.000,00	1.000,00 0,00	1.000,00 0,00	
	TOTALE CATEGORIA 8		Prev. FPV	51.000,00 0,00	51.000,00	1.000,00 0,00	1.000,00 0,00	
CATEGORIA 16 - Addizionale comunale IRPEF								
E.1.01.01.16.000 Addizionale comunale IRPEF								
0000.0090.0	ADDIZIONALE COMUNALE ALL'IMPOSTA SUL REDDITO DELLE PERSONE FISICHE		Prev. FPV	1.915.000,00 0,00	1.900.000,00	1.950.000,00 0,00	2.000.000,00 0,00	GALLINARO MARIA VERONICA DIP. ( 10 31 00 00 )
0000.0110.0	FONDI 5 PER MILLE GETTITO IRPEF (USC. CAP. 1412/1)		Prev. FPV	10.000,00 0,00	10.000,00	10.000,00 0,00	10.000,00 0,00	GALLINARO MARIA VERONICA DIP. ( 10 31 00 00 )
	Totale E.1.1.1.16		Prev. FPV	1.925.000,00 0,00	1.910.000,00	1.960.000,00 0,00	2.010.000,00 0,00	

**PIANO ESECUTIVO DI GESTIONE 2018 - 2020**  
STAMPA GENERALE - ENTRATA

CODICE	DENOMINAZIONE	2018	CASSA 2018	2019	2020	RESPONSABILE	
TOTALE CATEGORIA 16 Prev. FPV		1.925.000,00 0,00	1.910.000,00	1.960.000,00 0,00	2.010.000,00 0,00		
CATEGORIA 41 - Imposta di soggiorno							
E.1.01.01.41.000 Imposta di soggiorno							
0000.0150.0	IMPOSTA DI SOGGIORNO	Prev. FPV	300.000,00 0,00	300.000,00	300.000,00 0,00	300.000,00 0,00	GALLINARO MARIA VERONICA DIP. (10 31 00 00)
Totale E.1.1.1.41 Prev. FPV			300.000,00 0,00	300.000,00 0,00	300.000,00 0,00	300.000,00 0,00	
TOTALE CATEGORIA 41 Prev. FPV			300.000,00 0,00	300.000,00 0,00	300.000,00 0,00	300.000,00 0,00	
CATEGORIA 51 - Tassa smaltimento rifiuti solidi urbani							
E.1.01.01.51.000 Tassa smaltimento rifiuti solidi urbani							
0000.0320.1	TARSU	Prev. FPV	0,00 0,00	210.000,00	0,00 0,00	0,00 0,00	GALLINARO MARIA VERONICA DIP. (10 31 00 00)
0000.0320.3	TASSA RIFIUTI- RECUPERO EVASIONE	Prev. FPV	700.000,00 0,00	600.000,00	700.000,00 0,00	700.000,00 0,00	GALLINARO MARIA VERONICA DIP. (10 31 00 00)
0000.0340.0	TARI	Prev. FPV	6.077.000,00 0,00	6.077.000,00	6.044.000,00 0,00	6.044.000,00 0,00	GALLINARO MARIA VERONICA DIP. (10 31 00 00)

**PIANO ESECUTIVO DI GESTIONE 2018 - 2020**  
STAMPA GENERALE - ENTRATA

CODICE	DENOMINAZIONE	2018	CASSA 2018	2019	2020	RESPONSABILE
	<b>Totale E.1.1.1.51</b> Prev. FPV	6.777.000,00 0,00	6.887.000,00	6.744.000,00 0,00	6.744.000,00 0,00	
	<b>TOTALE CATEGORIA 51</b> Prev. FPV	6.777.000,00 0,00	6.887.000,00	6.744.000,00 0,00	6.744.000,00 0,00	
<b>CATEGORIA 53 - Imposta comunale sulla pubblicità e diritto sulle pubbliche affissioni</b>						
<b>E.1.01.01.53.000</b>	Imposta comunale sulla pubblicità e diritto sulle pubbliche affissioni					
0000.0060.1	PUBBLICITA' ORDINARIA Prev. FPV	80.000,00 0,00	80.000,00	80.000,00 0,00	80.000,00 0,00	GALLINARO MARIA VERONICA - DIP. (10 31 00 00)
0000.0060.2	PUBBLICITA' ANNI PRECEDENTI Prev. FPV	55.000,00 0,00	55.000,00	60.000,00 0,00	60.000,00 0,00	GALLINARO MARIA VERONICA - DIP. (10 31 00 00)
0000.0580.0	DIRITTI SULLE PUBBLICHE AFFISSIONI Prev. FPV	35.000,00 0,00	35.000,00	35.000,00 0,00	35.000,00 0,00	GALLINARO MARIA VERONICA - DIP. (10 31 00 00)
0000.0580.1	DIRITTI SULLE PUBBLICHE AFFISSIONI - ANNI PRECEDENTI Prev. FPV	10.000,00 0,00	10.000,00	10.000,00 0,00	10.000,00 0,00	GALLINARO MARIA VERONICA - DIP. (10 31 00 00)
	<b>Totale E.1.1.1.53</b> Prev. FPV	180.000,00 0,00	180.000,00	185.000,00 0,00	185.000,00 0,00	
	<b>TOTALE CATEGORIA 53</b> Prev. FPV	180.000,00 0,00	180.000,00	185.000,00 0,00	185.000,00 0,00	

**PIANO ESECUTIVO DI GESTIONE 2018 - 2020**  
STAMPA GENERALE - ENTRATA

CODICE	DENOMINAZIONE	2018	CASSA 2018	2019	2020	RESPONSABILE
<b>CATEGORIA 60 - Tributo per l'esercizio delle funzioni di tutela, protezione e igiene dell'ambiente</b>						
<b>E.1.01.01.60.000</b>	Tributo per l'esercizio delle funzioni di tutela, protezione e igiene dell'ambiente					
0000.0320.2	TRIBUTO PROVINCIALE PER L'ESERCIZIO DELLE FUNZIONI DI TUTELA, PROTEZIONE E IGIENE DELL'AMBIENTE (S/ CAP.1295) <span style="float:right">Prev. FPV</span>	100.000,00 0,00	100.000,00	100.000,00 0,00	100.000,00 0,00	GALLINARO MARIA VERONICA - DIP. (10 31 00 00)
	<b>Totale E.1.1.1.60</b> <span style="float:right">Prev. FPV</span>	100.000,00 0,00	100.000,00	100.000,00 0,00	100.000,00 0,00	
	<b>TOTALE CATEGORIA 60</b> <span style="float:right">Prev. FPV</span>	100.000,00 0,00	100.000,00	100.000,00 0,00	100.000,00 0,00	
<b>CATEGORIA 61 - Tributo comunale sui rifiuti e sui servizi</b>						
<b>E.1.01.01.61.000</b>	Tributo comunale sui rifiuti e sui servizi					
0000.0320.4	TARES - ANNI PRECEDENTI <span style="float:right">Prev. FPV</span>	0,00 0,00	500.000,00	0,00 0,00	0,00 0,00	GALLINARO MARIA VERONICA - DIP. (10 31 00 00)
	<b>Totale E.1.1.1.61</b> <span style="float:right">Prev. FPV</span>	0,00 0,00	500.000,00	0,00 0,00	0,00 0,00	
	<b>TOTALE CATEGORIA 61</b> <span style="float:right">Prev. FPV</span>	0,00 0,00	500.000,00	0,00 0,00	0,00 0,00	
<b>CATEGORIA 76 - Tributo per i servizi indivisibili (TASI)</b>						
<b>E.1.01.01.76.000</b>	Tributo per i servizi indivisibili (TASI)					

**PIANO ESECUTIVO DI GESTIONE 2018 - 2020**  
STAMPA GENERALE - ENTRATA

CODICE	DENOMINAZIONE	2018	CASSA 2018	2019	2020	RESPONSABILE
0000.0060.0	TASI	Prev. FPV 540.000,00 0,00	540.000,00	560.000,00 0,00	580.000,00 0,00	GALLINARO MARIA VERONICA DIP. (10 31 00 00)
	<b>Totale E.1.1.1.76</b>	Prev. FPV 540.000,00 0,00	540.000,00	560.000,00 0,00	580.000,00 0,00	
	<b>TOTALE CATEGORIA 76</b>	Prev. FPV 540.000,00 0,00	540.000,00	560.000,00 0,00	580.000,00 0,00	
<b>CATEGORIA 99 - Altre imposte, tasse e proventi assimilati n.a.c.</b>						
<b>E.1.01.01.99.000</b>	Altre imposte, tasse e proventi assimilati n.a.c.					
0000.0080.0	ADDIZIONALE COMUNALE SUL CONSUMO DELL'ENERGIA ELETTRICA - ANNI PRECEDENTI	Prev. FPV 1.000,00 0,00	1.000,00	1.000,00 0,00	1.000,00 0,00	GALLINARO MARIA VERONICA DIP. (10 31 00 00)
0000.0100.0	TRIBUTI SOPPRESSI - ANNI PRECEDENTI	Prev. FPV 1.000,00 0,00	1.000,00	1.000,00 0,00	1.000,00 0,00	GALLINARO MARIA VERONICA DIP. (10 31 00 00)
	<b>Totale E.1.1.1.99</b>	Prev. FPV 2.000,00 0,00	2.000,00	2.000,00 0,00	2.000,00 0,00	
	<b>TOTALE CATEGORIA 99</b>	Prev. FPV 2.000,00 0,00	2.000,00	2.000,00 0,00	2.000,00 0,00	
	<b>TOTALE TIPOLOGIA 101</b>	Prev. FPV 15.575.000,00 0,00	16.121.000,00	15.652.000,00 0,00	15.822.000,00 0,00	

**PIANO ESECUTIVO DI GESTIONE 2018 - 2020**  
STAMPA GENERALE - ENTRATA

CODICE	DENOMINAZIONE	2018	CASSA 2018	2019	2020	RESPONSABILE	
TIPOLOGIA 301 - Fondi perequativi da Amministrazioni Centrali							
CATEGORIA 1 - Fondi perequativi dallo Stato							
E.1.03.01.01.000    Fondi perequativi dallo Stato							
0000.0520.0	FONDO DI SOLIDARIETA' COMUNALE	Prev. FPV	920.000,00 0,00	920.000,00	850.000,00 0,00	830.000,00 0,00	GALLINARO MARIA VERONICA DIP. (10 31 00 00)
0000.0520.1	FONDO DI SOLIDARIETA' COMUNALE ANNI PRECEDENTI	Prev. FPV	50.000,00 0,00	50.000,00	50.000,00 0,00	50.000,00 0,00	GALLINARO MARIA VERONICA DIP. (10 31 00 00)
Totale E.1.3.1.1		Prev. FPV	970.000,00 0,00	970.000,00	900.000,00 0,00	880.000,00 0,00	
TOTALE CATEGORIA 1		Prev. FPV	970.000,00 0,00	970.000,00	900.000,00 0,00	880.000,00 0,00	
TOTALE TIPOLOGIA 301		Prev. FPV	970.000,00 0,00	970.000,00	900.000,00 0,00	880.000,00 0,00	
TOTALE TITOLO 1		Prev. FPV	16.545.000,00 0,00	17.091.000,00	16.552.000,00 0,00	16.702.000,00 0,00	
TITOLO 2 - Trasferimenti correnti							
TIPOLOGIA 101 - Trasferimenti correnti da Amministrazioni pubbliche							
CATEGORIA 1 - Trasferimenti correnti da Amministrazioni Centrali							
E.2.01.01.01.000    Trasferimenti correnti da Amministrazioni Centrali							

**PIANO ESECUTIVO DI GESTIONE 2018 - 2020**  
STAMPA GENERALE - ENTRATA

CODICE	DENOMINAZIONE		2018	CASSA 2018	2019	2020	RESPONSABILE
0000.1000.3	CONTRIBUTO PER GLI INTERVENTI DEI COMUNI (EX FONDO PER SVILUPPO INVESTIMENTI)	Prev. FPV	50.000,00 0,00	50.000,00	40.000,00 0,00	40.000,00 0,00	GALLINARO MARIA VERONICA DIP. (10 31 00 00)
0000.1000.6	ALTRI CONTRIBUTI E TRASFERIMENTI CORRENTI DALLO STATO	Prev. FPV	50.000,00 0,00	50.000,00	50.000,00 0,00	50.000,00 0,00	GALLINARO MARIA VERONICA DIP. (10 31 00 00)
	<b>Totale E.2.1.1.1</b>	Prev. FPV	100.000,00 0,00	100.000,00	90.000,00 0,00	90.000,00 0,00	
	<b>TOTALE CATEGORIA 1</b>	Prev. FPV	100.000,00 0,00	100.000,00	90.000,00 0,00	90.000,00 0,00	
<b>CATEGORIA 2 - Trasferimenti correnti da Amministrazioni Locali</b>							
<b>E.2.01.01.02.000</b>	Trasferimenti correnti da Amministrazioni Locali						
0000.3690.0	DA CAMERA DI COMMERCIO - CONTRIBUTO PER ORGANIZZAZIONE EVENTI E INSTALLAZIONE LUMINARIE IN OCCASIONE DELLE FESTIVITA' NATALIZIE -CAP. USC. 911.02	Prev. FPV	50.000,00 0,00	30.000,00	50.000,00 0,00	50.000,00 0,00	GALLINARO MARIA VERONICA DIP. (10 50 00 00)
	<b>Totale E.2.1.1.2</b>	Prev. FPV	50.000,00 0,00	30.000,00	50.000,00 0,00	50.000,00 0,00	
	<b>TOTALE CATEGORIA 2</b>	Prev. FPV	50.000,00 0,00	30.000,00	50.000,00 0,00	50.000,00 0,00	
	<b>TOTALE TIPOLOGIA 101</b>	Prev. FPV	150.000,00 0,00	130.000,00	140.000,00 0,00	140.000,00 0,00	

**PIANO ESECUTIVO DI GESTIONE 2018 - 2020**  
STAMPA GENERALE - ENTRATA

CODICE	DENOMINAZIONE	2018	CASSA 2018	2019	2020	RESPONSABILE
<b>TOTALE TITOLO 2</b> Prev. FPV		150.000,00 0,00	130.000,00	140.000,00 0,00	140.000,00 0,00	
<b>TITOLO 3 - Entrate extratributarie</b>						
<b>TIPOLOGIA 200 - Proventi derivanti dall'attività di controllo e repressione delle irregolarità e degli illeciti</b>						
<b>CATEGORIA 2 - Entrate da famiglie derivanti dall'attività di controllo e repressione delle irregolarità e degli illeciti</b>						
<b>E.3.02.02.01.000</b>	Proventi da multe, ammende, sanzioni e oblazioni a carico delle famiglie					
0000.4240.2	VIOLAZIONI REGOLAMENTI COMUNALI ORDINANZE SINDACALI - TRIBUTI Prev. FPV	1.000,00 0,00	1.000,00	1.000,00 0,00	1.000,00 0,00	GALLINARO MARIA VERONICA DIP. (10 31 00 00)
	<b>Totale E.3.2.2.1</b> Prev. FPV	1.000,00 0,00	1.000,00	1.000,00 0,00	1.000,00 0,00	
	<b>TOTALE CATEGORIA 2</b> Prev. FPV	1.000,00 0,00	1.000,00	1.000,00 0,00	1.000,00 0,00	
	<b>TOTALE TIPOLOGIA 200</b> Prev. FPV	1.000,00 0,00	1.000,00	1.000,00 0,00	1.000,00 0,00	
<b>TIPOLOGIA 300 - Interessi attivi</b>						
<b>CATEGORIA 3 - Altri interessi attivi</b>						
<b>E.3.03.03.02.000</b>	Interessi attivi di mora					
0000.6490.0	INTERESSI ATTIVI SU TRIBUTI COMUNALI Prev. FPV	1.000,00 0,00	1.000,00	1.000,00 0,00	1.000,00 0,00	GALLINARO MARIA VERONICA DIP. (10 31 00 00)



**PIANO ESECUTIVO DI GESTIONE 2018 - 2020**  
STAMPA GENERALE - ENTRATA

CODICE	DENOMINAZIONE	2018	CASSA 2018	2019	2020	RESPONSABILE
	<b>Totale E.3.3.3.2</b> Prev. FPV	1.000,00 0,00	1.000,00	1.000,00 0,00	1.000,00 0,00	
<b>E.3.03.03.04.000</b>	Interessi attivi da depositi bancari o postali					
0000.6340.0	- INTERESSI ATTIVI SU DEPOSITI Prev. FPV	10.000,00 0,00	10.000,00	10.000,00 0,00	10.000,00 0,00	GALLINARO MARIA VERONICA - DIP. (10 31 00 00)
	<b>Totale E.3.3.3.4</b> Prev. FPV	10.000,00 0,00	10.000,00	10.000,00 0,00	10.000,00 0,00	
	<b>TOTALE CATEGORIA 3</b> Prev. FPV	11.000,00 0,00	11.000,00	11.000,00 0,00	11.000,00 0,00	
	<b>TOTALE TIPOLOGIA 300</b> Prev. FPV	11.000,00 0,00	11.000,00	11.000,00 0,00	11.000,00 0,00	
<b>TIPOLOGIA 500 - Rimborsi e altre entrate correnti</b>						
<b>CATEGORIA 99 - Altre entrate correnti n.a.c.</b>						
<b>E.3.05.99.99.000</b>	Altre entrate correnti n.a.c.					
0000.7160.0	INTROITI - RIMBORSI DIVERSI Prev. FPV	70.000,00 0,00	50.000,00	70.000,00 0,00	70.000,00 0,00	GALLINARO MARIA VERONICA - DIP. (10 31 00 00)
0000.7160.1	QUOTA IVA SPLIT/REVERSE CHARGE SERVIZI COMMERCIALI (CAP. USC. 3500) Prev. FPV	50.000,00 0,00	50.000,00	50.000,00 0,00	50.000,00 0,00	GALLINARO MARIA VERONICA - DIP. (10 31 00 00)

**PIANO ESECUTIVO DI GESTIONE 2018 - 2020**  
**STAMPA GENERALE - ENTRATA**

CODICE	DENOMINAZIONE		2018	CASSA 2018	2019	2020	RESPONSABILE	
		Totale E.3.5.99.99	Prev. FPV	120.000,00 0,00	100.000,00	120.000,00 0,00	120.000,00 0,00	
		TOTALE CATEGORIA 99	Prev. FPV	120.000,00 0,00	100.000,00	120.000,00 0,00	120.000,00 0,00	
		TOTALE TIPOLOGIA 500	Prev. FPV	120.000,00 0,00	100.000,00	120.000,00 0,00	120.000,00 0,00	
		TOTALE TITOLO 3	Prev. FPV	132.000,00 0,00	112.000,00	132.000,00 0,00	132.000,00 0,00	
TITOLO 7 - Anticipazioni da istituto tesoriere/cassiere								
TIPOLOGIA 100 - Anticipazioni da istituto tesoriere/cassiere								
CATEGORIA 1 - Anticipazioni da istituto tesoriere/cassiere								
E.7.01.01.01.000	Anticipazioni da istituto tesoriere/cassiere							
0007.9690.0	ANTICIPAZIONE DI CASSA- USC. C.5.4000		Prev. FPV	13.719.889,07 0,00	13.719.889,07	7.772.894,38 0,00	7.591.559,78 0,00	GALLINARO MARIA VERONICA - DIP. (10 31 00 00)
		Totale E.7.1.1.1	Prev. FPV	13.719.889,07 0,00	13.719.889,07	7.772.894,38 0,00	7.591.559,78 0,00	
		TOTALE CATEGORIA 1	Prev. FPV	13.719.889,07 0,00	13.719.889,07	7.772.894,38 0,00	7.591.559,78 0,00	

**PIANO ESECUTIVO DI GESTIONE 2018 - 2020**  
STAMPA GENERALE - ENTRATA

CODICE	DENOMINAZIONE	2018	CASSA 2018	2019	2020	RESPONSABILE
	<b>TOTALE TIPOLOGIA 100</b> Prev. FPV	13.719.889,07 0,00	13.719.889,07	7.772.894,38 0,00	7.591.559,78 0,00	
	<b>TOTALE TITOLO 7</b> Prev. FPV	13.719.889,07 0,00	13.719.889,07	7.772.894,38 0,00	7.591.559,78 0,00	
<b>TITOLO 9 - Entrate per conto terzi e partite di giro</b>						
<b>TIPOLOGIA 100 - Entrate per partite di giro</b>						
<b>CATEGORIA 1 - Altre ritenute</b>						
<b>E.9.01.01.02.000</b>	Ritenute per scissione contabile IVA (split payment)					
0009.2011.0	QUOTA IVA SU FATTURE ISTITUZIONALI (USC. CAP. 7.5011.2) Prev. FPV	7.500.000,00 0,00	7.500.000,00	7.500.000,00 0,00	7.500.000,00 0,00	GALLINARO MARIA VERONICA - DIP. (10 31 00 00)
	<b>Totale E.9.1.1.2</b> Prev. FPV	7.500.000,00 0,00	7.500.000,00	7.500.000,00 0,00	7.500.000,00 0,00	
	<b>TOTALE CATEGORIA 1</b> Prev. FPV	7.500.000,00 0,00	7.500.000,00	7.500.000,00 0,00	7.500.000,00 0,00	
<b>CATEGORIA 3 - Ritenute su redditi da lavoro autonomo</b>						
<b>E.9.01.03.01.000</b>	Ritenute erariali su redditi da lavoro autonomo per conto terzi					
0009.2030.0	RITENUTE ERARIALI SU REDDITI DI LAVORO AUTONOMO E ASSIMILATI (S/7.5035) Prev. FPV	200.000,00 0,00	288.773,52	200.000,00 0,00	200.000,00 0,00	GALLINARO MARIA VERONICA - DIP. (10 31 00 00)
	<b>Totale E.9.1.3.1</b> Prev.	200.000,00	288.773,52	200.000,00	200.000,00	

**PIANO ESECUTIVO DI GESTIONE 2018 - 2020**  
**STAMPA GENERALE - ENTRATA**

CODICE	DENOMINAZIONE	2018	CASSA 2018	2019	2020	RESPONSABILE
	FPV	0,00		0,00	0,00	
	<b>TOTALE CATEGORIA 3</b> Prev. FPV	200.000,00 0,00	288.773,52	200.000,00 0,00	200.000,00 0,00	
<b>CATEGORIA 99 - Altre entrate per partite di giro</b>						
<b>E.9.01.99.03.000</b>	Rimborso di fondi economici e carte aziendali					
0009.2008.0	Rimborso di anticipazione di fondi per il servizio economato	Prev. 15.000,00 FPV 0,00	25.000,00	15.000,00 0,00	15.000,00 0,00	GALLINARO MARIA VERONICA DIP. (10 31 00 00)
	<b>Totale E.9.1.99.3</b> Prev. FPV	15.000,00 0,00	25.000,00	15.000,00 0,00	15.000,00 0,00	
<b>E.9.01.99.06.000</b>	Entrate derivanti dalla gestione degli incassi vincolati degli enti locali					
0009.2020.0	REINTEGRO ENTRATE VINCOLATE USC. CAP. 7.5020	Prev. 19.000.000,00 FPV 0,00	19.000.000,00	19.000.000,00 0,00	19.000.000,00 0,00	GALLINARO MARIA VERONICA DIP. (10 31 00 00)
0009.2025.0	DESTINAZIONE ENTRATE VINCOLATE USC. CAP. 7.5030	Prev. 19.000.000,00 FPV 0,00	19.000.000,00	19.000.000,00 0,00	19.000.000,00 0,00	GALLINARO MARIA VERONICA DIP. (10 31 00 00)
	<b>Totale E.9.1.99.6</b> Prev. FPV	38.000.000,00 0,00	38.000.000,00	38.000.000,00 0,00	38.000.000,00 0,00	
	<b>TOTALE CATEGORIA 99</b> Prev. FPV	38.015.000,00 0,00	38.025.000,00	38.015.000,00 0,00	38.015.000,00 0,00	

**PIANO ESECUTIVO DI GESTIONE 2018 - 2020**  
STAMPA GENERALE - ENTRATA

CODICE	DENOMINAZIONE	2018	CASSA 2018	2019	2020	RESPONSABILE
<b>TOTALE TIPOLOGIA 100</b> Prev. FPV		45.715.000,00 0,00	45.813.773,52	45.715.000,00 0,00	45.715.000,00 0,00	
<b>TIPOLOGIA 200 - Entrate per conto terzi</b>						
<b>CATEGORIA 4 - Depositi di/presso terzi</b>						
<b>E.9.02.04.01.000</b>	Costituzione di depositi cauzionali o contrattuali di terzi					
0009.2006.0	Depositi cauzionali	Prev. FPV 500.000,00 0,00	500.000,00	500.000,00 0,00	500.000,00 0,00	GALLINARO MARIA VERONICA - DIP. (10 31 00 00)
<b>Totale E.9.2.4.1</b>	Prev. FPV	500.000,00 0,00	500.000,00	500.000,00 0,00	500.000,00 0,00	
<b>E.9.02.04.02.000</b>	Restituzione di depositi cauzionali o contrattuali presso terzi					
0009.2111.0	Depositi per spese contrattuali	Prev. FPV 300.000,00 0,00	300.000,00	300.000,00 0,00	300.000,00 0,00	GALLINARO MARIA VERONICA - DIP. (10 31 00 00)
<b>Totale E.9.2.4.2</b>	Prev. FPV	300.000,00 0,00	300.000,00	300.000,00 0,00	300.000,00 0,00	
<b>TOTALE CATEGORIA 4</b>	Prev. FPV	800.000,00 0,00	800.000,00	800.000,00 0,00	800.000,00 0,00	
<b>CATEGORIA 99 - Altre entrate per conto terzi</b>						

**PIANO ESECUTIVO DI GESTIONE 2018 - 2020**  
**STAMPA GENERALE - ENTRATA**

CODICE	DENOMINAZIONE	2018	CASSA 2018	2019	2020	RESPONSABILE
<b>E.9.02.99.99.000</b>	Altre entrate per conto terzi					
0009.2007.0	spese per servizi per conto di terzi	Prev. FPV 500.000,00 0,00	587.197,29	500.000,00 0,00	500.000,00 0,00	GALLINARO MARIA VERONICA - DIP. (10 31 00 00)
	<b>Totale E.9.2.99.99</b>	Prev. FPV 500.000,00 0,00	587.197,29	500.000,00 0,00	500.000,00 0,00	
	<b>TOTALE CATEGORIA 99</b>	Prev. FPV 500.000,00 0,00	587.197,29	500.000,00 0,00	500.000,00 0,00	
	<b>TOTALE TIPOLOGIA 200</b>	Prev. FPV 1.300.000,00 0,00	1.387.197,29	1.300.000,00 0,00	1.300.000,00 0,00	
	<b>TOTALE TITOLO 9</b>	Prev. FPV 47.015.000,00 0,00	47.200.970,81	47.015.000,00 0,00	47.015.000,00 0,00	
	<b>Totale Assegnatario GALLINARO MARIA VERONICA - 3 DIP.</b>	Prev. FPV 77.561.889,07 0,00	78.253.859,88	71.611.894,38 0,00	71.580.559,78 0,00	
<b>ASSEGNATARIO ING. MONACELLI MASSIMO (10 21 00 00)</b>						
<b>TITOLO 2 - Trasferimenti correnti</b>						
<b>TIPOLOGIA 101 - Trasferimenti correnti da Amministrazioni pubbliche</b>						
<b>CATEGORIA 1 - Trasferimenti correnti da Amministrazioni Centrali</b>						
<b>E.2.01.01.01.000</b>	Trasferimenti correnti da Amministrazioni Centrali					

**PIANO ESECUTIVO DI GESTIONE 2018 - 2020**  
STAMPA GENERALE - ENTRATA

CODICE	DENOMINAZIONE		2018	CASSA 2018	2019	2020	RESPONSABILE
0000.1020.1	TRIBUNALE	Prev. FPV	0,00 0,00	800.000,00	0,00 0,00	0,00 0,00	ING. MONACELLI MASSIMO (10 21 00 00)
0000.1060.5	MINISTERO DELL'INTERNO RIMBORSO IVA TRASPORTO PUBBLICO LOCALE - USC.CAP. 1036	Prev. FPV	0,00 0,00	42.014,74	0,00 0,00	0,00 0,00	ING. MONACELLI MASSIMO (10 21 00 00)
	<b>Totale E.2.1.1.1</b>	Prev. FPV	0,00 0,00	842.014,74	0,00 0,00	0,00 0,00	
	<b>TOTALE CATEGORIA 1</b>	Prev. FPV	0,00 0,00	842.014,74	0,00 0,00	0,00 0,00	
<b>CATEGORIA 2 - Trasferimenti correnti da Amministrazioni Locali</b>							
<b>E.2.01.01.02.000</b>	Trasferimenti correnti da Amministrazioni Locali						
0000.0367.0	COMPARTECIPAZIONE SPESA GIUDICE DI PACE	Prev. FPV	141.000,00 0,00	200.000,00	141.000,00 0,00	141.000,00 0,00	ING. MONACELLI MASSIMO (10 21 00 00)
0000.1500.0	CONTRIBUTI REGIONALE TRASPORTO PUBBLICO LOCALE (USC.CAP. 1.1040.0)	Prev. FPV	27.000,00 0,00	27.000,00	27.000,00 0,00	27.000,00 0,00	ING. MONACELLI MASSIMO (10 21 00 00)
0000.2140.0	CONTRIBUTI REGIONALE DEMANIO MARITTIMO (USC. CAP. 9850.01)	Prev. FPV	46.000,00 0,00	46.000,00	46.000,00 0,00	46.000,00 0,00	ING. MONACELLI MASSIMO (10 21 00 00)
0000.2280.0	CONTRIBUTO REGIONALE PER FUNZIONI IN MATERIA DI DEMANIO MARITTIMO L.R. 14/99 (USC. CAP. 2090 e 2230)	Prev. FPV	11.500,00 0,00	11.500,00	11.500,00 0,00	11.500,00 0,00	ING. MONACELLI MASSIMO (10 21 00 00)
0000.3610.0	CONTRIBUTO PROVINCIA ED ALTRI ENTI PER SERVIZIO SMALTIMENTO RIFIUTI (C. USC. 1.1287-1.1252)	Prev. FPV	355.621,98 0,00	500.000,00	355.621,98 0,00	355.621,98 0,00	ING. MONACELLI MASSIMO (10 21 00 00)

**PIANO ESECUTIVO DI GESTIONE 2018 - 2020**  
STAMPA GENERALE - ENTRATA

CODICE	DENOMINAZIONE	2018	CASSA 2018	2019	2020	RESPONSABILE
Totale E.2.1.1.2 Prev. FPV		581.121,98 0,00	784.500,00	581.121,98 0,00	581.121,98 0,00	
TOTALE CATEGORIA 2 Prev. FPV		581.121,98 0,00	784.500,00	581.121,98 0,00	581.121,98 0,00	
TOTALE TIPOLOGIA 101 Prev. FPV		581.121,98 0,00	1.626.514,74	581.121,98 0,00	581.121,98 0,00	
TIPOLOGIA 103 - Trasferimenti correnti da Imprese						
CATEGORIA 2 - Altri trasferimenti correnti da imprese						
E.2.01.03.02.000 Altri trasferimenti correnti da imprese						
0000.3730.0	CONTRIB. DA ALTRI ENTI PER MANUT. STRAORD. STRADE, PIAZZE E MARCIAPIEDI (USC. CAP. 9831) Prev. FPV	200.000,00 0,00	200.000,00	200.000,00 0,00	200.000,00 0,00	ING. MONACELLI MASSIMO (1021 00 00)
Totale E.2.1.3.2 Prev. FPV		200.000,00 0,00	200.000,00	200.000,00 0,00	200.000,00 0,00	
TOTALE CATEGORIA 2 Prev. FPV		200.000,00 0,00	200.000,00	200.000,00 0,00	200.000,00 0,00	
TOTALE TIPOLOGIA 103 Prev. FPV		200.000,00 0,00	200.000,00	200.000,00 0,00	200.000,00 0,00	
TOTALE TITOLO 2 Prev. FPV		781.121,98 0,00	1.826.514,74	781.121,98 0,00	781.121,98 0,00	



**PIANO ESECUTIVO DI GESTIONE 2018 - 2020**  
STAMPA GENERALE - ENTRATA

CODICE	DENOMINAZIONE		2018	CASSA 2018	2019	2020	RESPONSABILE
TITOLO 3 - Entrate extratributarie							
TIPOLOGIA 100 - Vendita di beni e servizi e proventi derivanti dalla gestione dei beni							
CATEGORIA 2 - Entrate dalla vendita e dall'erogazione di servizi							
E.3.01.02.01.000 Entrate dalla vendita di servizi							
0000.3850.9	DIRITTI E TARIFFE SUAP	Prev. FPV	15.000,00 0,00	15.000,00	15.000,00 0,00	15.000,00 0,00	ING. MONACELLI MASSIMO (10 21 00 00)
0000.5400.3	PROVENTI SERVIZI CIMITERIALI	Prev. FPV	150.000,00 0,00	150.000,00	150.000,00 0,00	150.000,00 0,00	ING. MONACELLI MASSIMO (10 21 00 00)
0000.5400.4	PROVENTI DIRITTI CIMITERIALI	Prev. FPV	120.000,00 0,00	120.000,00	120.000,00 0,00	120.000,00 0,00	ING. MONACELLI MASSIMO (10 21 00 00)
0000.5710.0	PROVENTI DA MOSTRA MERCATO (USC. CAP. 1.1650)	Prev. FPV	10.000,00 0,00	10.000,00	10.000,00 0,00	10.000,00 0,00	ING. MONACELLI MASSIMO (10 21 00 00)
0000.5890.0	PROVENTI DA IMPIANTI FOTOVOLTACI (USC.CAPP. 1020 PER €. 12.000,00 E 224.02 PER €.3.000,00)	Prev. FPV	15.000,00 0,00	15.816,38	15.000,00 0,00	15.000,00 0,00	ING. MONACELLI MASSIMO (10 21 00 00)
0000.7420.0	PROVENTI RACCOLTA DIFFERENZIATA	Prev. FPV	336.000,00 0,00	336.000,00	90.000,00 0,00	100.000,00 0,00	ING. MONACELLI MASSIMO (10 21 00 00)
Totale E.3.1.2.1		Prev. FPV	646.000,00 0,00	646.816,38	400.000,00 0,00	410.000,00 0,00	
TOTALE CATEGORIA 2		Prev. FPV	646.000,00 0,00	646.816,38	400.000,00 0,00	410.000,00 0,00	

**PIANO ESECUTIVO DI GESTIONE 2018 - 2020**  
STAMPA GENERALE - ENTRATA

CODICE	DENOMINAZIONE		2018	CASSA 2018	2019	2020	RESPONSABILE
<b>CATEGORIA 3 - Proventi derivanti dalla gestione dei beni</b>							
<b>E.3.01.03.01.000</b>	Canoni e concessioni e diritti reali di godimento						
0000.3850.0	UFFICIO TECNICO - RISORSE GESTIONE TERRENI DEMANIALI DI USO CIVICO (CAP. USC. 2120)	Prev. FPV	10.000,00 0,00	10.000,00	10.000,00 0,00	10.000,00 0,00	ING. MONACELLI MASSIMO (10 21 00 00)
0000.3850.1	DIRITTI E TARIFFE DEMANIALI	Prev. FPV	10.000,00 0,00	10.000,00	10.000,00 0,00	10.000,00 0,00	ING. MONACELLI MASSIMO (10 21 00 00)
0000.6100.0	CENSI, CANONI, LIVELLI ED ALTRE PRESTAZ. ATTIVE	Prev. FPV	333.000,00 0,00	300.000,00	316.786,00 0,00	266.500,00 0,00	ING. MONACELLI MASSIMO (10 21 00 00)
0000.6100.1	CANONE OCCUPAZIONE DI SPAZI ED AREE PUBBLICHE - PER OCCUPAZIONI PERMANENTI	Prev. FPV	200.000,00 0,00	250.000,00	200.000,00 0,00	200.000,00 0,00	ING. MONACELLI MASSIMO (10 21 00 00)
0000.6100.2	CANONE PER L'OCCUPAZIONE DI SPAZI E AREE PUBBLICHE - PER OCCUPAZIONI TEMPORANEE	Prev. FPV	240.000,00 0,00	300.000,00	240.000,00 0,00	240.000,00 0,00	ING. MONACELLI MASSIMO (10 21 00 00)
0000.6100.3	CANONE PER L'OCCUPAZIONE DI SPAZI E AREE PUBBLICHE - ANNI PRECEDENTI	Prev. FPV	100.000,00 0,00	140.000,00	100.000,00 0,00	100.000,00 0,00	ING. MONACELLI MASSIMO (10 21 00 00)
0000.6110.0	CENSI, CANONI, LIVELLI ED ALTRE PRESTAZ. ATTIVE ( ANNI PRECEDENTI )	Prev. FPV	1.000,00 0,00	100.000,00	1.000,00 0,00	1.000,00 0,00	ING. MONACELLI MASSIMO (10 21 00 00)
0000.6120.0	PROVENTI PER CONCESSIONI CIMITERIALI	Prev. FPV	1.145.000,00 0,00	1.000.000,00	1.045.000,00 0,00	1.385.000,00 0,00	ING. MONACELLI MASSIMO (10 21 00 00)

## PIANO ESECUTIVO DI GESTIONE 2018 - 2020

## STAMPA GENERALE - ENTRATA

CODICE	DENOMINAZIONE	2018	CASSA 2018	2019	2020	RESPONSABILE
	<b>Totale E.3.1.3.1</b> Prev. FPV	2.039.000,00 0,00	2.110.000,00	1.922.786,00 0,00	2.212.500,00 0,00	
<b>E.3.01.03.02.000</b>	Fitti, noleggi e locazioni					
0000.5860.0	FABBRICATI - FITTI ATTIVI Prev. FPV	156.000,00 0,00	230.000,00	186.000,00 0,00	186.000,00 0,00	ING. MONACELLI MASSIMO (10 21 00 00)
0000.5880.0	TERRENI - FITTI ATTIVI Prev. FPV	27.943,00 0,00	31.759,76	27.943,00 0,00	27.943,00 0,00	ING. MONACELLI MASSIMO (10 21 00 00)
	<b>Totale E.3.1.3.2</b> Prev. FPV	183.943,00 0,00	261.759,76	213.943,00 0,00	213.943,00 0,00	
	<b>TOTALE CATEGORIA 3</b> Prev. FPV	2.222.943,00 0,00	2.371.759,76	2.136.729,00 0,00	2.426.443,00 0,00	
	<b>TOTALE TIPOLOGIA 100</b> Prev. FPV	2.868.943,00 0,00	3.018.576,14	2.536.729,00 0,00	2.836.443,00 0,00	
<b>TIPOLOGIA 200 - Proventi derivanti dall'attività di controllo e repressione delle irregolarità e degli illeciti</b>						
<b>CATEGORIA 2 - Entrate da famiglie derivanti dall'attività di controllo e repressione delle irregolarità e degli illeciti</b>						
<b>E.3.02.02.01.000</b>	Proventi da multe, ammende, sanzioni e oblazioni a carico delle famiglie					
0000.0424.3	VIOLAZIONI REGOLAMENTI COMUNALI ORDINANZE SINDACALI - OO.PP., AMBIENTE, CIMITERI, COMMERCIO Prev. FPV	1.000,00 0,00	1.000,00	1.000,00 0,00	1.000,00 0,00	ING. MONACELLI MASSIMO (10 21 00 00)

**PIANO ESECUTIVO DI GESTIONE 2018 - 2020**  
STAMPA GENERALE - ENTRATA

CODICE	DENOMINAZIONE		2018	CASSA 2018	2019	2020	RESPONSABILE
Totale E.3.2.2.1 Prev. FPV			1.000,00 0,00	1.000,00	1.000,00 0,00	1.000,00 0,00	
TOTALE CATEGORIA 2 Prev. FPV			1.000,00 0,00	1.000,00	1.000,00 0,00	1.000,00 0,00	
TOTALE TIPOLOGIA 200 Prev. FPV			1.000,00 0,00	1.000,00	1.000,00 0,00	1.000,00 0,00	
TIPOLOGIA 500 - Rimborsi e altre entrate correnti							
CATEGORIA 2 - Rimborsi in entrata							
E.3.05.02.04.000 Incassi per azioni di rivalsa nei confronti di terzi							
0000.7442.0	LAVORI IN DANNO - SOMMA URGENZA (S/2620)	Prev. FPV	50.000,00 0,00	50.000,00	50.000,00 0,00	50.000,00 0,00	ING. MONACELLI MASSIMO (10 21 00 00)
Totale E.3.5.2.4 Prev. FPV			50.000,00 0,00	50.000,00	50.000,00 0,00	50.000,00 0,00	
TOTALE CATEGORIA 2 Prev. FPV			50.000,00 0,00	50.000,00	50.000,00 0,00	50.000,00 0,00	
CATEGORIA 99 - Altre entrate correnti n.a.c.							
E.3.05.99.99.000 Altre entrate correnti n.a.c.							
0000.0740.0	PROVENTI DIVERSI - RIMBORSO RATE AMMORTAMENTO MUTUI - DA ACQUALATINA SPA	Prev. FPV	55.995,07 0,00	200.000,00	55.995,07 0,00	55.995,07 0,00	ING. MONACELLI MASSIMO (10 21 00 00)

**PIANO ESECUTIVO DI GESTIONE 2018 - 2020**  
STAMPA GENERALE - ENTRATA

CODICE	DENOMINAZIONE		2018	CASSA 2018	2019	2020	RESPONSABILE
0000.7150.0	CANONE CONCESSORIO ACQUALATINA	Prev. FPV	160.000,00 0,00	160.000,00	0,00 0,00	0,00 0,00	ING. MONACELLI MASSIMO (10 21 00 00)
0000.7270.0	PROVENTI DA CONTRIBUTO L. R. N. 17/2004 ART. 15 ESTRAZIONE CAVE (CAP. USC. 1.1099 E 1.1099.01)	Prev. FPV	36.000,00 0,00	36.000,00	36.000,00 0,00	36.000,00 0,00	ING. MONACELLI MASSIMO (10 21 00 00)
0000.7450.0	RECUPERO SOMME DA MUTUI RESIDUI PER DIVERSO UTILIZZO	Prev. FPV	20.000,00 0,00	20.000,00	20.000,00 0,00	20.000,00 0,00	ING. MONACELLI MASSIMO (10 21 00 00)
0000.7500.0	PROVENTI DA RIMBORSI SPESE TECNICHE COMMISSIONI, PERIZIE, VALUTAZIONI (USC. CAP.2530)	Prev. FPV	5.000,00 0,00	5.000,00	5.000,00 0,00	5.000,00 0,00	ING. MONACELLI MASSIMO (10 21 00 00)
	<b>Totale E.3.5.99.99</b>	Prev. FPV	276.995,07 0,00	421.000,00	116.995,07 0,00	116.995,07 0,00	
	<b>TOTALE CATEGORIA 99</b>	Prev. FPV	276.995,07 0,00	421.000,00	116.995,07 0,00	116.995,07 0,00	
	<b>TOTALE TIPOLOGIA 500</b>	Prev. FPV	326.995,07 0,00	471.000,00	166.995,07 0,00	166.995,07 0,00	
	<b>TOTALE TITOLO 3</b>	Prev. FPV	3.196.938,07 0,00	3.490.576,14	2.704.724,07 0,00	3.004.438,07 0,00	
<b>TITOLO 4 - Entrate in conto capitale</b>							
<b>TIPOLOGIA 200 - Contributi agli investimenti</b>							
<b>CATEGORIA 1 - Contributi agli investimenti da amministrazioni pubbliche</b>							

**PIANO ESECUTIVO DI GESTIONE 2018 - 2020**  
**STAMPA GENERALE - ENTRATA**

CODICE	DENOMINAZIONE		2018	CASSA 2018	2019	2020	RESPONSABILE
<b>E.4.02.01.01.000</b>	Contributi agli investimenti da Amministrazioni Centrali						
0000.8060.0	CONTRIBUTO MINISTERO INTERNO PER MESSA IN SICUREZZA EDIFICI SCOLASTICI (S/2.2488.0)	Prev. FPV	5.850.000,00 0,00	75.000,00	0,00 0,00	0,00 0,00	ING. MONACELLI MASSIMO (10 21 00 00)
0000.8060.1	CONTRIBUTI MIUR PER INTERVENTI EDIFICI SCOLASTICI (USC. CAP. 2488.1)	Prev. FPV	1.050.000,00 0,00	500.000,00	0,00 0,00	0,00 0,00	ING. MONACELLI MASSIMO (10 21 00 00)
	<b>Totale E.4.2.1.1</b>	Prev. FPV	6.900.000,00 0,00	575.000,00	0,00 0,00	0,00 0,00	
<b>E.4.02.01.02.000</b>	Contributi agli investimenti da Amministrazioni Locali						
0000.8200.0	COSTRUZIONE O MANUTENZIONE STRAORDINARIA DI OPERE PUBBLICHE - CONTRIBUTO DELLA REGIONE	Prev. FPV	2.605.000,00 0,00	3.000.000,00	15.979.000,00 0,00	22.835.000,00 0,00	ING. MONACELLI MASSIMO (10 21 00 00)
0000.8210.0	CONTRIBUTO REGIONALE PER INTERVENTI DI RECUPERO, RESTAURO E VALORIZZAZIONE PATRIMONIO STORICO CULTURALE	Prev. FPV	0,00 0,00	0,00	250.000,00 0,00	250.000,00 0,00	ING. MONACELLI MASSIMO (10 21 00 00)
0000.8220.0	ESECUZIONE DI OPERE DI EDILIZIA SCOLASTICA - CONTRIBUTO DELLA REGIONE	Prev. FPV	70.000,00 0,00	200.000,00	2.045.000,00 0,00	818.000,00 0,00	ING. MONACELLI MASSIMO (10 21 00 00)
0000.8340.0	CONTRIB.REG.LI PER OPERE DI RECUPERO P.R.U.M.O.	Prev. FPV	0,00 0,00	4.110,18	1.550.000,00 0,00	1.850.000,00 0,00	ING. MONACELLI MASSIMO (10 21 00 00)
0000.8441.0	CONTRIBUTO REGIONALE PER REALIZZAZIONE PISTE CICLABILI (USC. CAP. 2.3499.6)	Prev. FPV	0,00 0,00	0,00	190.000,00 0,00	500.000,00 0,00	ING. MONACELLI MASSIMO (10 21 00 00)
0000.8510.0	DA PROVINCIA PER COSTRUZIONE NUOVO STABILE E MANUTENZIONE	Prev.	50.000,00	63.086,30	950.000,00	0,00	ING. MONACELLI MASSIMO (10

**PIANO ESECUTIVO DI GESTIONE 2018 - 2020**  
**STAMPA GENERALE - ENTRATA**

CODICE	DENOMINAZIONE		2018	CASSA 2018	2019	2020	RESPONSABILE
	STRAORDINARIA EDIFICIO ADIBITO A CASERMA CC. (USC. CAP. 2035)	FPV	0,00		0,00	0,00	21 00 00)
0000.8510.1	CONTRIBUTI DA AUTORITA' PORTUALE E COMUNITA' MONTANA	Prev. FPV	230.000,00 0,00	1.500.000,00	13.272.000,00 0,00	2.192.000,00 0,00	ING. MONACELLI MASSIMO (10 21 00 00)
0000.8520.0	CONTRIBUTO PROV.LE PER SERVIZIO SMALTIMENTO RIFIUTI (USC. CAP.2.3449)	Prev. FPV	36.920,00 0,00	36.920,00	36.920,00 0,00	36.920,00 0,00	ING. MONACELLI MASSIMO (10 21 00 00)
0000.8520.1	CONTRIBUTO PROV.LE PER SERVIZIO RACCOLTA E SMALTIMENTO RIFIUTI (USC. CAP. 2.3449.01)	Prev. FPV	100.000,00 0,00	150.558,79	100.000,00 0,00	100.000,00 0,00	ING. MONACELLI MASSIMO (10 21 00 00)
	<b>Totale E.4.2.1.2</b>	Prev. FPV	3.091.920,00 0,00	4.954.675,27	34.372.920,00 0,00	28.581.920,00 0,00	
	<b>TOTALE CATEGORIA 1</b>	Prev. FPV	9.991.920,00 0,00	5.529.675,27	34.372.920,00 0,00	28.581.920,00 0,00	
<b>CATEGORIA 3 - Contributi agli investimenti da Imprese</b>							
<b>E.4.02.03.03.000</b>	Contributi agli investimenti da altre Imprese						
0000.8840.0	CONTRIB.IN CONTO CAPITALE DA PRIVATI	Prev. FPV	1.000.000,00 0,00	0,00	2.600.000,00 0,00	8.400.000,00 0,00	ING. MONACELLI MASSIMO (10 21 00 00)
0000.8850.0	CONTRIBUTI DA PRIVATI PER REALIZZAZIONE OO.PP. VARIE	Prev. FPV	0,00 0,00	0,00	0,00 0,00	5.000.000,00 0,00	ING. MONACELLI MASSIMO (10 21 00 00)
0000.8870.0	CONTRIBUTI DA PRIVATI PER REALIZZAZIONE INTERVENTI PER L'AMBIENTE	Prev. FPV	0,00 0,00	0,00	0,00 0,00	1.473.000,00 0,00	ING. MONACELLI MASSIMO (10 21 00 00)

**PIANO ESECUTIVO DI GESTIONE 2018 - 2020**  
**STAMPA GENERALE - ENTRATA**

CODICE	DENOMINAZIONE		2018	CASSA 2018	2019	2020	RESPONSABILE
0000.8880.0	CONTRIBUTI DA PRIVATI PER REALIZZAZIONE PARCHEGGI	Prev. FPV	500.000,00 0,00	500.000,00	12.028.000,00 0,00	31.500.000,00 0,00	ING. MONACELLI MASSIMO (10 21 00 00)
	<b>Totale E.4.2.3.3</b>	Prev. FPV	1.500.000,00 0,00	500.000,00	14.628.000,00 0,00	46.373.000,00 0,00	
	<b>TOTALE CATEGORIA 3</b>	Prev. FPV	1.500.000,00 0,00	500.000,00	14.628.000,00 0,00	46.373.000,00 0,00	
	<b>TOTALE TIPOLOGIA 200</b>	Prev. FPV	11.491.920,00 0,00	6.029.675,27	49.000.920,00 0,00	74.954.920,00 0,00	
<b>TIPOLOGIA 300 - Altri trasferimenti in conto capitale</b>							
<b>CATEGORIA 12 - Altri trasferimenti in conto capitale da Imprese</b>							
<b>E.4.03.12.99.000</b>	Altri trasferimenti in conto capitale da altre Imprese						
0000.8920.0	PROVENTI DA PRIVATI PER RESTAURO E ADEGUAMETNO FUNZIONALE PALAZZO COMUNALE (USC. CAP. 2039)	Prev. FPV	0,00 0,00	0,00	0,00 0,00	500.000,00 0,00	ING. MONACELLI MASSIMO (10 21 00 00)
	<b>Totale E.4.3.12.99</b>	Prev. FPV	0,00 0,00	0,00	0,00 0,00	500.000,00 0,00	
	<b>TOTALE CATEGORIA 12</b>	Prev. FPV	0,00 0,00	0,00	0,00 0,00	500.000,00 0,00	
	<b>TOTALE TIPOLOGIA 300</b>	Prev. FPV	0,00 0,00	0,00	0,00 0,00	500.000,00 0,00	



**PIANO ESECUTIVO DI GESTIONE 2018 - 2020**  
STAMPA GENERALE - ENTRATA

CODICE	DENOMINAZIONE	2018	CASSA 2018	2019	2020	RESPONSABILE
<b>TIPOLOGIA 400 - Entrate da alienazione di beni materiali e immateriali</b>						
<b>CATEGORIA 1 - Alienazione di beni materiali</b>						
<b>E.4.04.01.08.000</b>	Alienazione di Beni immobili					
0000.7700.0	AFFRANCAZIONE DI CENSI, CANONI, LIVELLI ED ALTRE PRESTAZIONI ATTIVE - PROVENTI (USC. CAP. 2.2018.01)	Prev. FPV 2.000,00 0,00	3.347,50	2.000,00 0,00	2.000,00 0,00	ING. MONACELLI MASSIMO (10 21 00 00)
0000.7800.0	CONCESSIONE NUOVI LOCULI (USC. CAP. 2.2018.03)	Prev. FPV 1.000,00 0,00	1.000,00	1.000,00 0,00	1.000,00 0,00	ING. MONACELLI MASSIMO (10 21 00 00)
0000.7800.1	CONCESSIONE NUOVI LOCULI CIMITERO VIA GARIBALDI (USC. CAP. 2.3789)	Prev. FPV 0,00 0,00	226.652,94	0,00 0,00	0,00 0,00	ING. MONACELLI MASSIMO (10 21 00 00)
	<b>Totale E.4.4.1.8</b>	Prev. FPV 3.000,00 0,00	231.000,44	3.000,00 0,00	3.000,00 0,00	
	<b>TOTALE CATEGORIA 1</b>	Prev. FPV 3.000,00 0,00	231.000,44	3.000,00 0,00	3.000,00 0,00	
<b>CATEGORIA 2 - Cessione di Terreni e di beni materiali non prodotti</b>						
<b>E.4.04.02.01.000</b>	Cessione di Terreni					
0000.7660.0	CONCESSIONE DI BENI DEMANIALI - CONCESSIONI CIMITERIALI (AREE) (USC. CAP. 2.2018.03)	Prev. FPV 1.000,00 0,00	1.000,00	1.000,00 0,00	1.000,00 0,00	ING. MONACELLI MASSIMO (10 21 00 00)
	<b>Totale E.4.4.2.1</b>	Prev. FPV 1.000,00 0,00	1.000,00	1.000,00 0,00	1.000,00 0,00	

**PIANO ESECUTIVO DI GESTIONE 2018 - 2020**  
STAMPA GENERALE - ENTRATA

CODICE	DENOMINAZIONE	2018	CASSA 2018	2019	2020	RESPONSABILE
	<b>TOTALE CATEGORIA 2</b> Prev. FPV	1.000,00 0,00	1.000,00	1.000,00 0,00	1.000,00 0,00	
	<b>TOTALE TIPOLOGIA 400</b> Prev. FPV	4.000,00 0,00	232.000,44	4.000,00 0,00	4.000,00 0,00	
	<b>TOTALE TITOLO 4</b> Prev. FPV	11.495.920,00 0,00	6.261.675,71	49.004.920,00 0,00	75.458.920,00 0,00	
<b>TITOLO 5 - Entrate da riduzione di attività finanziarie</b>						
<b>TIPOLOGIA 400 - Altre entrate per riduzione di attività finanziarie</b>						
<b>CATEGORIA 7 - Prelievi da depositi bancari</b>						
<b>E.5.04.07.01.000</b>	Prelievi da depositi bancari					
0005.9920.1	ASSUNZIONE PRESTITI (USC. CAP. 3.3491.1)	Prev. FPV	263.000,00 0,00	263.000,00	197.000,00 0,00	0,00 0,00
	<b>Totale E.5.4.7.1</b> Prev. FPV	263.000,00 0,00	263.000,00	197.000,00 0,00	0,00 0,00	
	<b>TOTALE CATEGORIA 7</b> Prev. FPV	263.000,00 0,00	263.000,00	197.000,00 0,00	0,00 0,00	
	<b>TOTALE TIPOLOGIA 400</b> Prev. FPV	263.000,00 0,00	263.000,00	197.000,00 0,00	0,00 0,00	

ING. MONACELLI MASSIMO (10  
21 00 00)

**PIANO ESECUTIVO DI GESTIONE 2018 - 2020**  
STAMPA GENERALE - ENTRATA

CODICE	DENOMINAZIONE			2018	CASSA 2018	2019	2020	RESPONSABILE	
TOTALE TITOLO 5				Prev. FPV	263.000,00 0,00	263.000,00	197.000,00 0,00	0,00 0,00	
TITOLO 6 - Accensione Prestiti									
TIPOLOGIA 300 - Accensione mutui e altri finanziamenti a medio lungo termine									
CATEGORIA 1 - Finanziamenti a medio lungo termine									
E.6.03.01.02.000				Accensione mutui e altri finanziamenti a medio lungo termine da Amministrazioni Locali					
0006.9700.2	MUTUO PER LAVORI DI AMPLIAMENTO E RISTRUTTURAZIONE ASILO NIDO COMUNALE	Prev. FPV	43.000,00 0,00	43.000,00	0,00 0,00	0,00 0,00	ING. MONACELLI MASSIMO (10 21 00 00)		
0006.9710.0	ACCENSIONE PRESTITO ICS	Prev. FPV	70.000,00 0,00	70.000,00	0,00 0,00	0,00 0,00	ING. MONACELLI MASSIMO (10 21 00 00)		
0006.9720.0	MUTUI PASSIVI DALLA CASSA DEPOSITI E PRESTITI PER LAVORI VIABILITA'	Prev. FPV	150.000,00 0,00	150.000,00	0,00 0,00	0,00 0,00	ING. MONACELLI MASSIMO (10 21 00 00)		
0006.9730.1	OO.PP. VARIE	Prev. FPV	0,00 0,00	0,00	197.000,00 0,00	0,00 0,00	ING. MONACELLI MASSIMO (10 21 00 00)		
Totale E.6.3.1.2			Prev. FPV	263.000,00 0,00	263.000,00	197.000,00 0,00	0,00 0,00		
TOTALE CATEGORIA 1			Prev. FPV	263.000,00 0,00	263.000,00	197.000,00 0,00	0,00 0,00		
TOTALE TIPOLOGIA 300			Prev. FPV	263.000,00 0,00	263.000,00	197.000,00 0,00	0,00 0,00		

**PIANO ESECUTIVO DI GESTIONE 2018 - 2020**  
STAMPA GENERALE - ENTRATA

CODICE	DENOMINAZIONE	2018	CASSA 2018	2019	2020	RESPONSABILE
<b>TOTALE TITOLO 6</b> Prev. FPV		263.000,00 0,00	263.000,00	197.000,00 0,00	0,00 0,00	
<b>Totale Assegnatario ING. MONACELLI MASSIMO</b> Prev. FPV		15.999.980,05 0,00	12.104.766,59	52.884.766,05 0,00	79.244.480,05 0,00	
<b>ASSEGNATARIO MONACELLI /DELLA NOTTE (10 41 00 00)</b>						
<b>TITOLO 2 - Trasferimenti correnti</b>						
<b>TIPOLOGIA 101 - Trasferimenti correnti da Amministrazioni pubbliche</b>						
<b>CATEGORIA 2 - Trasferimenti correnti da Amministrazioni Locali</b>						
<b>E.2.01.01.02.000</b> Trasferimenti correnti da Amministrazioni Locali						
0000.1770.0	CONTRIBUTI REGIONALI PER ATTIVITA' DI PIANIFICAZIONE (USC. CAP. 1.1188) Prev. FPV	12.000,00 0,00	12.000,00	12.000,00 0,00	12.000,00 0,00	MONACELLI /DELLA NOTTE (10 41 00 00)
	<b>Totale E.2.1.1.2</b> Prev. FPV	12.000,00 0,00	12.000,00	12.000,00 0,00	12.000,00 0,00	
	<b>TOTALE CATEGORIA 2</b> Prev. FPV	12.000,00 0,00	12.000,00	12.000,00 0,00	12.000,00 0,00	
	<b>TOTALE TIPOLOGIA 101</b> Prev. FPV	12.000,00 0,00	12.000,00	12.000,00 0,00	12.000,00 0,00	
	<b>TOTALE TITOLO 2</b> Prev. FPV	12.000,00 0,00	12.000,00	12.000,00 0,00	12.000,00 0,00	

**PIANO ESECUTIVO DI GESTIONE 2018 - 2020**  
STAMPA GENERALE - ENTRATA

CODICE	DENOMINAZIONE		2018	CASSA 2018	2019	2020	RESPONSABILE
TITOLO 3 - Entrate extratributarie							
TIPOLOGIA 100 - Vendita di beni e servizi e proventi derivanti dalla gestione dei beni							
CATEGORIA 2 - Entrate dalla vendita e dall'erogazione di servizi							
E.3.01.02.01.000 Entrate dalla vendita di servizi							
0000.4960.0	DIRITTI DI SEGRETERIA PER CONDONO EDILIZIO	Prev. FPV	100.000,00 0,00	100.000,00	100.000,00 0,00	100.000,00 0,00	MONACELLI /DELLA NOTTE (10 41 00 00)
0000.4980.0	DIRITTI DI SEGRETERIA PER SETT. URBANISTICA	Prev. FPV	90.000,00 0,00	99.524,19	90.000,00 0,00	90.000,00 0,00	MONACELLI /DELLA NOTTE (10 41 00 00)
0000.4990.0	RECUPERO DA PRIVATI PER ATTIVITA' DI PIANIFICAZIONE (REG. ART.18 L.109/94) - USC. CAP.1.1110	Prev. FPV	26.000,00 0,00	26.000,00	26.000,00 0,00	26.000,00 0,00	MONACELLI /DELLA NOTTE (10 41 00 00)
0000.5000.0	PROVENTI DA 50% CONGUAGLIO OBLAZIONI CONDONO (S/CAP.1.1106)	Prev. FPV	50.000,00 0,00	50.000,00	50.000,00 0,00	50.000,00 0,00	MONACELLI /DELLA NOTTE (10 41 00 00)
0000.5010.0	RIMBORSO DA PRIVATI PER STIMA DANNI AMBIENTALI- ( USC. CAP. 1.1112)	Prev. FPV	45.000,00 0,00	66.109,62	45.000,00 0,00	45.000,00 0,00	MONACELLI /DELLA NOTTE (10 41 00 00)
Totale E.3.1.2.1		Prev. FPV	311.000,00 0,00	341.633,81	311.000,00 0,00	311.000,00 0,00	
TOTALE CATEGORIA 2		Prev. FPV	311.000,00 0,00	341.633,81	311.000,00 0,00	311.000,00 0,00	
TOTALE TIPOLOGIA 100			Prev. FPV	311.000,00 0,00	341.633,81	311.000,00 0,00	

**PIANO ESECUTIVO DI GESTIONE 2018 - 2020**  
**STAMPA GENERALE - ENTRATA**

CODICE	DENOMINAZIONE		2018	CASSA 2018	2019	2020	RESPONSABILE
TIPOLOGIA 200 - Proventi derivanti dall'attività di controllo e repressione delle irregolarità e degli illeciti							
CATEGORIA 2 - Entrate da famiglie derivanti dall'attività di controllo e repressione delle irregolarità e degli illeciti							
E.3.02.02.01.000 Proventi da multe, ammende, sanzioni e oblazioni a carico delle famiglie							
0000.4240.1	VIOLAZIONI REGOLAMENTI COMUNALI ORDINANZE SINDACALI - URBANISTICA	Prev. FPV	1.000,00 0,00	1.000,00	1.000,00 0,00	1.000,00 0,00	MONACELLI /DELLA NOTTE (10 41 00 00)
0000.5020.0	PROVENTI DA SANZIONI PER DANNI AMBIENTALI	Prev. FPV	300.000,00 0,00	500.000,00	300.000,00 0,00	300.000,00 0,00	MONACELLI /DELLA NOTTE (10 41 00 00)
0000.5030.0	PROVENTI DA SANZIONI EX ART. 37 DPR 380/2001	Prev. FPV	10.000,00 0,00	30.000,00	10.000,00 0,00	10.000,00 0,00	MONACELLI /DELLA NOTTE (10 41 00 00)
0000.5040.1	PROVENTI DA L.R. 15/08 (USC. CAP. 1.1108)	Prev. FPV	50.000,00 0,00	64.486,76	50.000,00 0,00	50.000,00 0,00	MONACELLI /DELLA NOTTE (10 41 00 00)
0000.5060.0	PROVENTI GESTIONE URBANISTICA RUOLI ESECUTIVI	Prev. FPV	300.000,00 0,00	200.000,00	300.000,00 0,00	300.000,00 0,00	MONACELLI /DELLA NOTTE (10 41 00 00)
	Totale E.3.2.2.1	Prev. FPV	661.000,00 0,00	795.486,76	661.000,00 0,00	661.000,00 0,00	
E.3.02.02.02.000 Proventi da risarcimento danni a carico delle famiglie							
0000.7210.0	RECUPERO SPESE PER DEMOLIZIONE OPERE ABUSIVE (USC. CAP. 1.1107)	Prev. FPV	230.000,00 0,00	300.000,00	230.000,00 0,00	230.000,00 0,00	MONACELLI /DELLA NOTTE (10 41 00 00)

**PIANO ESECUTIVO DI GESTIONE 2018 - 2020**  
**STAMPA GENERALE - ENTRATA**

CODICE	DENOMINAZIONE		2018	CASSA 2018	2019	2020	RESPONSABILE
Totale E.3.2.2.2 Prev. FPV			230.000,00 0,00	300.000,00	230.000,00 0,00	230.000,00 0,00	
TOTALE CATEGORIA 2 Prev. FPV			891.000,00 0,00	1.095.486,76	891.000,00 0,00	891.000,00 0,00	
TOTALE TIPOLOGIA 200 Prev. FPV			891.000,00 0,00	1.095.486,76	891.000,00 0,00	891.000,00 0,00	
TIPOLOGIA 300 - Interessi attivi							
CATEGORIA 3 - Altri interessi attivi							
E.3.03.03.02.000 Interessi attivi di mora							
0006.5000.0	RITARDATO VERSAMENTO CONTRIBUTO DI URBANIZZAZIONE	Prev. FPV	10.000,00 0,00	19.461,43	10.000,00 0,00	10.000,00 0,00	MONACELLI /DELLA NOTTE (10 41 00 00)
Totale E.3.3.3.2 Prev. FPV			10.000,00 0,00	19.461,43	10.000,00 0,00	10.000,00 0,00	
E.3.03.03.99.000 Altri interessi attivi diversi							
0000.6500.1	INTERESSI ATTIVI-RATEIZZAZIONE-VERSAM.ONERI DI URBANIZZAZIONE	Prev. FPV	10.000,00 0,00	10.000,00	10.000,00 0,00	10.000,00 0,00	MONACELLI /DELLA NOTTE (10 41 00 00)
Totale E.3.3.3.99 Prev. FPV			10.000,00 0,00	10.000,00	10.000,00 0,00	10.000,00 0,00	

CODICE	DENOMINAZIONE		2018	CASSA 2018	2019	2020	RESPONSABILE	
TOTALE CATEGORIA 3			Prev. FPV	20.000,00 0,00	29.461,43	20.000,00 0,00	20.000,00 0,00	
TOTALE TIPOLOGIA 300			Prev. FPV	20.000,00 0,00	29.461,43	20.000,00 0,00	20.000,00 0,00	
TIPOLOGIA 500 - Rimborsi e altre entrate correnti								
CATEGORIA 2 - Rimborsi in entrata								
E.3.05.02.03.000			Entrate da rimborsi, recuperi e restituzioni di somme non dovute o incassate in eccesso					
0000.7300.0	RECUPERO DA PRIVATI PER CESSIONE AREE 1° E 2° PPA/PRG	Prev. FPV	20.000,00 0,00	500.000,00	20.000,00 0,00	20.000,00 0,00	MONACELLI /DELLA NOTTE (10 41 00 00)	
Totale E.3.5.2.3			Prev. FPV	20.000,00 0,00	500.000,00	20.000,00 0,00	20.000,00 0,00	
TOTALE CATEGORIA 2			Prev. FPV	20.000,00 0,00	500.000,00	20.000,00 0,00	20.000,00 0,00	
TOTALE TIPOLOGIA 500			Prev. FPV	20.000,00 0,00	500.000,00	20.000,00 0,00	20.000,00 0,00	
TOTALE TITOLO 3			Prev. FPV	1.242.000,00 0,00	1.966.582,00	1.242.000,00 0,00	1.242.000,00 0,00	
TITOLO 4 - Entrate in conto capitale								
TIPOLOGIA 100 - Tributi in conto capitale								



**PIANO ESECUTIVO DI GESTIONE 2018 - 2020**  
STAMPA GENERALE - ENTRATA

CODICE	DENOMINAZIONE		2018	CASSA 2018	2019	2020	RESPONSABILE
<b>CATEGORIA 1 - Imposte da sanatorie e condoni</b>							
<b>E.4.01.01.000</b>	Condoni edilizi e sanatoria opere edilizie abusive						
0000.8780.2	PROVENTI DAL CONDONO EDILIZIO	Prev. FPV	120.000,00 0,00	100.031,12	20.000,00 0,00	100.000,00 0,00	MONACELLI /DELLA NOTTE (10 41 00 00)
	<b>Totale E.4.1.1.1</b>	Prev. FPV	120.000,00 0,00	100.031,12	20.000,00 0,00	100.000,00 0,00	
	<b>TOTALE CATEGORIA 1</b>	Prev. FPV	120.000,00 0,00	100.031,12	20.000,00 0,00	100.000,00 0,00	
	<b>TOTALE TIPOLOGIA 100</b>	Prev. FPV	120.000,00 0,00	100.031,12	20.000,00 0,00	100.000,00 0,00	
<b>TIPOLOGIA 200 - Contributi agli investimenti</b>							
<b>CATEGORIA 1 - Contributi agli investimenti da amministrazioni pubbliche</b>							
<b>E.4.02.01.02.000</b>	Contributi agli investimenti da Amministrazioni Locali						
0000.8390.0	CONTRIBUTO REGIONALE PER ATTUAZIONE PRUSST PIANA S.AGOSTINO (CAP.US. 3260)	Prev. FPV	0,00 0,00	0,00	18.017.000,00 0,00	0,00 0,00	MONACELLI /DELLA NOTTE (10 41 00 00)
0000.8390.1	CONTRIBUTO REGIONALE PER REALIZZAZIONE STRADA DI PRG ASSE CALEGNA-COLLE	Prev. FPV	50.000,00 0,00	50.000,00	2.170.000,00 0,00	0,00 0,00	MONACELLI /DELLA NOTTE (10 41 00 00)
0000.8410.0	CONTRIBUTO REGIONALE PER SISTEMAZIONE AREE ATTREZZATE -QUARTIERE IL COLLE - RECUPERO URBANO (CAP.US.2.3313)	Prev. FPV	0,00 0,00	0,00	577.000,00 0,00	0,00 0,00	MONACELLI /DELLA NOTTE (10 41 00 00)

**PIANO ESECUTIVO DI GESTIONE 2018 - 2020**  
STAMPA GENERALE - ENTRATA

CODICE	DENOMINAZIONE	2018	CASSA 2018	2019	2020	RESPONSABILE
	<b>Totale E.4.2.1.2</b> Prev. FPV	50.000,00 0,00	50.000,00	20.764.000,00 0,00	0,00 0,00	
	<b>TOTALE CATEGORIA 1</b> Prev. FPV	50.000,00 0,00	50.000,00	20.764.000,00 0,00	0,00 0,00	
<b>CATEGORIA 3 - Contributi agli investimenti da Imprese</b>						
<b>E.4.02.03.03.000</b>	Contributi agli investimenti da altre Imprese					
0000.8890.1	CONTRIBUTO DA PRIVATI PER IMPIANTO CREMAZIONE SALME (CAP.US.2.3570.4)	Prev. FPV	0,00 0,00	0,00 0,00	3.000.000,00 0,00	MONACELLI /DELLA NOTTE (10 41 00 00)
	<b>Totale E.4.2.3.3</b> Prev. FPV	0,00 0,00	0,00	0,00 0,00	3.000.000,00 0,00	
	<b>TOTALE CATEGORIA 3</b> Prev. FPV	0,00 0,00	0,00	0,00 0,00	3.000.000,00 0,00	
	<b>TOTALE TIPOLOGIA 200</b> Prev. FPV	50.000,00 0,00	50.000,00	20.764.000,00 0,00	3.000.000,00 0,00	
<b>TIPOLOGIA 300 - Altri trasferimenti in conto capitale</b>						
<b>CATEGORIA 12 - Altri trasferimenti in conto capitale da Imprese</b>						
<b>E.4.03.12.99.000</b>	Altri trasferimenti in conto capitale da altre Imprese					
0000.8930.0	PROVENTI DA USI CIVICI (USC. CAP. 2.2042)	Prev. FPV	300.000,00 0,00	0,00 0,00	0,00 0,00	MONACELLI /DELLA NOTTE (10 41 00 00)



**PIANO ESECUTIVO DI GESTIONE 2018 - 2020**  
**STAMPA GENERALE - ENTRATA**

CODICE	DENOMINAZIONE	2018	CASSA 2018	2019	2020	RESPONSABILE
<b>E.4.04.03.99.000</b>	Alienazione di altri beni immateriali n.a.c.					
0000.8370.1	PROVENTI DA TRASFORMAZIONE DI DIRITTO DI SUPERFICIE IN DIRITTO DI PROPRIETA' (CAP. USC. 3321)	Prev. FPV 200.000,00 0,00	300.000,00	200.000,00 0,00	200.000,00 0,00	MONACELLI /DELLA NOTTE (10 41 00 00)
	<b>Totale E.4.4.3.99</b>	Prev. FPV 200.000,00 0,00	300.000,00	200.000,00 0,00	200.000,00 0,00	
	<b>TOTALE CATEGORIA 3</b>	Prev. FPV 200.000,00 0,00	300.000,00	200.000,00 0,00	200.000,00 0,00	
	<b>TOTALE TIPOLOGIA 400</b>	Prev. FPV 1.716.000,00 0,00	1.816.000,00	200.000,00 0,00	200.000,00 0,00	
<b>TIPOLOGIA 500 - Altre entrate in conto capitale</b>						
<b>CATEGORIA 1 - Permessi di costruire</b>						
<b>E.4.05.01.01.000</b>	Permessi di costruire					
0000.8770.0	PROVENTI OO.UU. PRIMARIE E SECONDARIE ATTUAZIONE PIANI URBANISTICI	Prev. FPV 16.637.000,00 0,00	16.637.000,00	940.000,00 0,00	2.461.000,00 0,00	MONACELLI /DELLA NOTTE (10 41 00 00)
0000.8790.0	PROVENTI DERIVANTI DA CONCESSIONI EDILIZIE E C.C.	Prev. FPV 120.000,00 0,00	122.210,20	300.000,00 0,00	100.000,00 0,00	MONACELLI /DELLA NOTTE (10 41 00 00)
0000.8800.0	PROVENTI DA L.R. 21/2009 (USC. CAP. 2.3262)	Prev. FPV 20.000,00 0,00	24.122,84	20.000,00 0,00	20.000,00 0,00	MONACELLI /DELLA NOTTE (10 41 00 00)
	<b>Totale E.4.5.1.1</b>	Prev. 16.777.000,00	16.783.333,04	1.260.000,00	2.581.000,00	

**PIANO ESECUTIVO DI GESTIONE 2018 - 2020**  
STAMPA GENERALE - ENTRATA

CODICE	DENOMINAZIONE	2018	CASSA 2018	2019	2020	RESPONSABILE
	FPV	0,00		0,00	0,00	
	<b>TOTALE CATEGORIA 1</b> Prev. FPV	16.777.000,00 0,00	16.783.333,04	1.260.000,00 0,00	2.581.000,00 0,00	
	<b>TOTALE TIPOLOGIA 500</b> Prev. FPV	16.777.000,00 0,00	16.783.333,04	1.260.000,00 0,00	2.581.000,00 0,00	
	<b>TOTALE TITOLO 4</b> Prev. FPV	18.963.000,00 0,00	18.749.364,16	22.244.000,00 0,00	5.881.000,00 0,00	
	<b>Totale Assegnatario MONACELLI /DELLA NOTTE</b> Prev. FPV	20.217.000,00 0,00	20.727.946,16	23.498.000,00 0,00	7.135.000,00 0,00	
<b>ASSEGNATARIO PICCOLO DANIELA (10 90 00 00)</b>						
<b>TITOLO 3 - Entrate extratributarie</b>						
<b>TIPOLOGIA 500 - Rimborsi e altre entrate correnti</b>						
<b>CATEGORIA 2 - Rimborsi in entrata</b>						
<b>E.3.05.02.03.000</b>	Entrate da rimborsi, recuperi e restituzioni di somme non dovute o incassate in eccesso					
0000.7180.0	RIMBORSO SPESE LEGALI PER SOCCOMBenza LITE (USC. CAP. 1050)	Prev. FPV	25.000,00 0,00	25.000,00	25.000,00 0,00	25.000,00 0,00
	<b>Totale E.3.5.2.3</b> Prev. FPV	25.000,00 0,00	25.000,00	25.000,00 0,00	25.000,00 0,00	
	<b>TOTALE CATEGORIA 2</b> Prev.	25.000,00	25.000,00	25.000,00	25.000,00	

PICCOLO DANIELA (10 90 00

## PIANO ESECUTIVO DI GESTIONE 2018 - 2020

## STAMPA GENERALE - ENTRATA

CODICE	DENOMINAZIONE	2018	CASSA 2018	2019	2020	RESPONSABILE
	FPV	0,00		0,00	0,00	
	<b>TOTALE TIPOLOGIA 500</b> Prev. FPV	25.000,00 0,00	25.000,00	25.000,00 0,00	25.000,00 0,00	
	<b>TOTALE TITOLO 3</b> Prev. FPV	25.000,00 0,00	25.000,00	25.000,00 0,00	25.000,00 0,00	
	<b>Totale Assegnatario PICCOLO DANIELA</b> Prev. FPV	25.000,00 0,00	25.000,00	25.000,00 0,00	25.000,00 0,00	

**PIANO ESECUTIVO DI GESTIONE 2018 - 2020**  
STAMPA GENERALE - ENTRATA

CODICE	DENOMINAZIONE	2018	CASSA 2018	2019	2020	RESPONSABILE
	<b>TOTALE ENTRATA</b> Prev. FPV	128.468.669,12 0,00	128.971.893,78	162.751.160,43 0,00	172.716.539,83 0,00	
	<b>Fondo pluriennale vincolato per spese correnti</b>	0,00		79.500,00	79.500,00	
	<b>Fondo pluriennale vincolato per spese in conto capitale</b>	3.979.451,20		1.000.000,00	0,00	
	<b>TOTALE GENERALE DELLE ENTRATE</b> Prev. FPV	132.448.120,32 0,00	131.843.489,99	163.830.660,43 0,00	172.796.039,83 0,00	

**PIANO ESECUTIVO DI GESTIONE 2018 - 2020**  
STAMPA GENERALE - SPESA

CODICE	DENOMINAZIONE	2018	CASSA 2018	2019	2020	RESPONSABILE
<b>DISAVANZO DI AMMINISTRAZIONE PRESUNTO</b>		286.164,80		286.164,80	286.164,80	
ASSEGNATARIO DOTT. LUIGI PILONE (10 11 01 00)						
MISSIONE 1 - PROGRAMMA 1 - Servizi istituzionali, generali e di gestione - Organi istituzionali						
TITOLO 1 - Spese correnti						
MACROAGGREGATO 102 - Imposte e tasse a carico dell'ente						
U.1.02.01.99.000 Imposte, tasse e proventi assimilati a carico dell'ente n.a.c.						
0000.0500.4	ALTRE IMPOSTE E TASSE	Prev. FPV	1.000,00 0,00	1.000,00	1.000,00 0,00	DOTT. LUIGI PILONE (10 11 00)
TOTALE MACROAGGREGATO 102		Prev. FPV	1.000,00 0,00	1.000,00	1.000,00 0,00	
MACROAGGREGATO 103 - Acquisto di beni e servizi						
1.3.1.2 - Altri beni di consumo						
U.1.03.01.02.000 Altri beni di consumo						
0000.0060.3	LIBRI, RIVISTE, STAMPATI, CANCELLERIA E VARIE	Prev. FPV	900,00 0,00	1.800,00	900,00 0,00	DOTT. LUIGI PILONE (10 11 00)
0000.0080.0	RAPPRESENTANZA - ACQUISTO DI BENI	Prev. FPV	400,00 0,00	1.017,00	400,00 0,00	DOTT. LUIGI PILONE (10 11 00)
0000.0100.0	SPESE PER IL FUNZIONAMENTO DEL CONSIGLIO COMUNALE	Prev. FPV	3.000,00 0,00	6.038,69	3.000,00 0,00	DOTT. LUIGI PILONE (10 11 00)



**PIANO ESECUTIVO DI GESTIONE 2018 - 2020**  
**STAMPA GENERALE - SPESA**

CODICE	DENOMINAZIONE		2018	CASSA 2018	2019	2020	RESPONSABILE
0000.0130.1	CARBURANTE E SPESE VARIE	Prev. FPV	800,00 0,00	800,00	800,00 0,00	800,00 0,00	DOTT. LUIGI PILONE (10 11 00)
	<b>Tot. 1.3.1.2 - Altri beni di consumo</b>	Prev. FPV	5.100,00 0,00	9.655,69	5.100,00 0,00	5.100,00 0,00	
<b>1.3.2.1 - Organi e incarichi istituzionali dell'amministrazione</b>							
<b>U.1.03.02.01.000</b>	Organi e incarichi istituzionali dell'amministrazione						
0000.0140.2	GETTONI DI PRES. PER LE ADUNANZE DEL CONSIGLIO COMUNALE E COM. CONSILIARI	Prev. FPV	28.000,00 0,00	61.554,42	28.000,00 0,00	28.000,00 0,00	DOTT. LUIGI PILONE (10 11 00)
0000.0140.3	INDENNITA' DI CARICA AL SINDACO	Prev. FPV	40.903,32 0,00	61.940,52	40.903,32 0,00	40.903,32 0,00	DOTT. LUIGI PILONE (10 11 00)
0000.0140.5	INDENNITA' DI CARICA AGLI ASSESSORI	Prev. FPV	96.122,52 0,00	134.910,79	96.122,52 0,00	96.122,52 0,00	DOTT. LUIGI PILONE (10 11 00)
0000.0160.1	RIMBOR.AI DATOR.LAVO.ONERI PREVID.RETRIB.ASSICU.PER PERMESSIRETRIBUE ASPETTATIVE	Prev. FPV	7.500,00 0,00	7.500,00	7.500,00 0,00	7.500,00 0,00	DOTT. LUIGI PILONE (10 11 00)
0000.0180.1	INDENNITA'DI CARICA AL PRESIDENTE	Prev. FPV	18.406,44 0,00	28.559,18	18.406,44 0,00	18.406,44 0,00	DOTT. LUIGI PILONE (10 11 00)
	<b>Tot. 1.3.2.1 - Organi e incarichi istituzionali dell'amministrazione</b>	Prev. FPV	190.932,28 0,00	294.464,91	190.932,28 0,00	190.932,28 0,00	
<b>1.3.2.2 - Organizzazione eventi, pubblicità e servizi per trasferta</b>							
<b>U.1.03.02.02.000</b>	Organizzazione eventi, pubblicità e servizi per trasferta						

**PIANO ESECUTIVO DI GESTIONE 2018 - 2020**  
STAMPA GENERALE - SPESA

CODICE	DENOMINAZIONE		2018	CASSA 2018	2019	2020	RESPONSABILE
0000.0140.4	RIMBORSO SPESE E VARIE	Prev. FPV	7.000,00 0,00	9.604,80	7.000,00 0,00	7.000,00 0,00	DOTT. LUIGI PILONE (10 11 00)
0000.0380.0	RAPPRESENTANZA - PRESTAZIONE DI SERVIZI	Prev. FPV	900,00 0,00	1.858,20	900,00 0,00	900,00 0,00	DOTT. LUIGI PILONE (10 11 00)
0000.0400.0	SPESE PER CERIMONIALE	Prev. FPV	5.500,00 0,00	11.004,15	5.500,00 0,00	5.500,00 0,00	DOTT. LUIGI PILONE (10 11 00)
0000.1260.0	FESTE NAZIONALI E SOLENNITA' CIVILI - PRESTAZIONE DI SERVIZI	Prev. FPV	4.000,00 0,00	5.754,01	4.000,00 0,00	4.000,00 0,00	DOTT. LUIGI PILONE (10 11 00)
0000.1280.0	CONGRESSI, CONVEGNI, CELEBRAZIONI ONORANZE, RICEVIMENTI, GEMELLAGGI - PRESTAZIONI	Prev. FPV	835,87 0,00	1.671,74	835,87 0,00	835,87 0,00	DOTT. LUIGI PILONE (10 11 00)
<b>Tot. 1.3.2.2 - Organizzazione eventi, pubblicità e servizi per trasferta</b>		Prev. FPV	18.235,87 0,00	29.892,90	18.235,87 0,00	18.235,87 0,00	
<b>1.3.2.9 - Manutenzione ordinaria e riparazioni</b>							
<b>U.1.03.02.09.000</b> Manutenzione ordinaria e riparazioni							
0000.0210.0	SPESE MANUTENZIONE UFFICI PRESIDENZA/SEGRETERIA SINDACO	Prev. FPV	2.000,00 0,00	2.000,00	2.000,00 0,00	2.000,00 0,00	DOTT. LUIGI PILONE (10 11 00)
<b>Tot. 1.3.2.9 - Manutenzione ordinaria e riparazioni</b>		Prev. FPV	2.000,00 0,00	2.000,00	2.000,00 0,00	2.000,00 0,00	

**PIANO ESECUTIVO DI GESTIONE 2018 - 2020**  
**STAMPA GENERALE - SPESA**

CODICE	DENOMINAZIONE		2018	CASSA 2018	2019	2020	RESPONSABILE
1.3.2.13 - Servizi ausiliari per il funzionamento dell'ente							
U.1.03.02.13.000 Servizi ausiliari per il funzionamento dell'ente							
0000.0200.0	SPESE PER LA PRESIDENZA DEL CONSIGLIO	Prev. FPV	4.000,00 0,00	8.000,00	4.000,00 0,00	4.000,00 0,00	DOTT. LUIGI PILONE (10 11 00)
Tot. 1.3.2.13 - Servizi ausiliari per il funzionamento dell'ente			Prev. FPV	4.000,00 0,00	8.000,00	4.000,00 0,00	4.000,00 0,00
TOTALE MACROAGGREGATO 103			Prev. FPV	220.268,15 0,00	344.013,50	220.268,15 0,00	220.268,15 0,00
MACROAGGREGATO 110 - Altre spese correnti							
1.10.4.1 - Premi di assicurazione contro i danni							
U.1.10.04.01.000 Premi di assicurazione contro i danni							
0000.0280.1	AMMINISTRATORI E PERSONALE DIPENDENTE - POLIZZA INFORTUNI	Prev. FPV	8.000,00 0,00	8.000,00	8.000,00 0,00	8.000,00 0,00	DOTT. LUIGI PILONE (10 11 00)
Tot. 1.10.4.1 - Premi di assicurazione contro i danni			Prev. FPV	8.000,00 0,00	8.000,00	8.000,00 0,00	8.000,00 0,00
TOTALE MACROAGGREGATO 110			Prev. FPV	8.000,00 0,00	8.000,00	8.000,00 0,00	8.000,00 0,00
TOTALE TITOLO 1			Prev. FPV	229.268,15 0,00	353.013,50	229.268,15 0,00	229.268,15 0,00

**PIANO ESECUTIVO DI GESTIONE 2018 - 2020**  
**STAMPA GENERALE - SPESA**

CODICE	DENOMINAZIONE	2018	CASSA 2018	2019	2020	RESPONSABILE
<b>TOTALE MISSIONE 1 - PROGRAMMA 1</b> Prev. FPV		229.268,15 0,00	353.013,50	229.268,15	229.268,15 0,00	
<b>MISSIONE 1 - PROGRAMMA 2 - Servizi istituzionali, generali e di gestione - Segreteria generale</b>						
<b>TITOLO 1 - Spese correnti</b>						
<b>MACROAGGREGATO 101 - Redditi da lavoro dipendente</b>						
<b>1.1.1.2 - Altre spese per il personale</b>						
<b>U.1.01.01.02.000</b>	Altre spese per il personale					
0000.1080.1	MISSIONI AL PERSONALE SEGRETERIA Prev. FPV	540,00 0,00	664,00	540,00 0,00	540,00 0,00	DOTT. LUIGI PILONE (10 11 00)
<b>Tot. 1.1.1.2 - Altre spese per il personale</b> Prev. FPV		540,00 0,00	664,00	540,00 0,00	540,00 0,00	
<b>TOTALE MACROAGGREGATO 101</b> Prev. FPV		540,00 0,00	664,00	540,00 0,00	540,00 0,00	
<b>MACROAGGREGATO 103 - Acquisto di beni e servizi</b>						
<b>1.3.1.1 - Giornali, riviste e pubblicazioni</b>						
<b>U.1.03.01.01.000</b>	Giornali, riviste e pubblicazioni					
0000.0820.9	LIBRI, GIORNALI, RIVISTE, Prev. FPV	3.000,00 0,00	3.470,00	3.000,00 0,00	3.000,00 0,00	DOTT. LUIGI PILONE (10 11 00)
<b>Tot. 1.3.1.1 - Giornali, riviste e pubblicazioni</b> Prev. FPV		3.000,00 0,00	3.470,00	3.000,00 0,00	3.000,00 0,00	

**PIANO ESECUTIVO DI GESTIONE 2018 - 2020**  
STAMPA GENERALE - SPESA

CODICE	DENOMINAZIONE		2018	CASSA 2018	2019	2020	RESPONSABILE
1.3.1.2 - Altri beni di consumo							
U.1.03.01.02.000    Altri beni di consumo							
0000.0820.1	SEGR.GEN. - SPESE AUTOMEZZI BENZINA GASOLIO ECC..	Prev. FPV	1.500,00 0,00	3.129,62	1.500,00 0,00	1.500,00 0,00	DOTT. LUIGI PILONE (10 11 00)
0000.0820.3	LIBRI, RIVISTE, STAMPATI, CANCELLERIA E VARIE	Prev. FPV	1.300,00 0,00	2.164,00	1.300,00 0,00	1.300,00 0,00	DOTT. LUIGI PILONE (10 11 00)
0000.0820.7	ALTRI BENI DI CONSUMO	Prev. FPV	7.000,00 0,00	11.092,45	7.000,00 0,00	7.000,00 0,00	DOTT. LUIGI PILONE (10 11 00)
Tot. 1.3.1.2 - Altri beni di consumo		Prev. FPV	9.800,00 0,00	16.386,07	9.800,00 0,00	9.800,00 0,00	
1.3.2.1 - Organi e incarichi istituzionali dell'amministrazione							
U.1.03.02.01.000    Organi e incarichi istituzionali dell'amministrazione							
0000.1100.0	NUCLEO TECNICO VALUTAZIONE E CONTROLLO (NTVC) - COMPENSI	Prev. FPV	52.000,00 0,00	62.882,96	52.000,00 0,00	52.000,00 0,00	DOTT. LUIGI PILONE (10 11 00)
0000.1130.0	SPESE PER NUCLEO DI GESTIONE	Prev. FPV	0,00 0,00	16.874,90	0,00 0,00	0,00 0,00	DOTT. LUIGI PILONE (10 11 00)
Tot. 1.3.2.1 - Organi e incarichi istituzionali dell'amministrazione		Prev. FPV	52.000,00 0,00	79.757,86	52.000,00 0,00	52.000,00 0,00	



**PIANO ESECUTIVO DI GESTIONE 2018 - 2020**  
STAMPA GENERALE - SPESA

CODICE	DENOMINAZIONE	2018	CASSA 2018	2019	2020	RESPONSABILE
<b>1.10.4.1 - Premi di assicurazione contro i danni</b>						
<b>U.1.10.04.01.000</b>	Premi di assicurazione contro i danni					
0000.1180.6	ASSICURAZIONI	Prev. FPV	15.000,00 0,00	15.000,00 0,00	15.000,00 0,00	DOTT. LUIGI PILONE (10 11 00)
	<b>Tot. 1.10.4.1 - Premi di assicurazione contro i danni</b>	Prev. FPV	15.000,00 0,00	15.000,00 0,00	15.000,00 0,00	
	<b>TOTALE MACROAGGREGATO 110</b>	Prev. FPV	15.000,00 0,00	15.000,00 0,00	15.000,00 0,00	
	<b>TOTALE TITOLO 1</b>	Prev. FPV	146.340,00 0,00	221.022,30 0,00	181.340,00 0,00	
	<b>TOTALE MISSIONE 1 - PROGRAMMA 2</b>	Prev. FPV	146.340,00 0,00	221.022,30 0,00	181.340,00 0,00	
<b>MISSIONE 1 - PROGRAMMA 7 - Servizi istituzionali, generali e di gestione - Elezioni e consultazioni popolari - Anagrafe e stato civile</b>						
<b>TITOLO 1 - Spese correnti</b>						
<b>MACROAGGREGATO 101 - Redditi da lavoro dipendente</b>						
<b>1.1.1.1 - Retribuzioni in denaro</b>						
<b>U.1.01.01.01.000</b>	Retribuzioni in denaro					
0000.0296.1	ELEZIONI REGIONALI COMPETENZE AL PERSONALE (ENTR. CAP. 4030.1)	Prev. FPV	37.500,00 0,00	37.500,00 0,00	0,00 0,00	DOTT. LUIGI PILONE (10 10 00)

**PIANO ESECUTIVO DI GESTIONE 2018 - 2020**  
**STAMPA GENERALE - SPESA**

CODICE	DENOMINAZIONE		2018	CASSA 2018	2019	2020	RESPONSABILE
0000.0297.1	ELEZIONI POLITICHE COMPETENZE AL PERSONALE (ENTR. CAP. 4030)	Prev. FPV	37.500,00 0,00	37.500,00	0,00 0,00	0,00 0,00	DOTT. LUIGI PILONE (10 10 00)
0000.0298.1	ELEZIONI EUROPEE COMPETENZE AL PERSONALE (ENTR. CAP. 4030.2)	Prev. FPV	37.500,00 0,00	37.500,00	0,00 0,00	0,00 0,00	DOTT. LUIGI PILONE (10 10 00)
0000.2940.1	PERSONALE DIPENDENTE - ( ENTR.CAP. 3890 PER IL 50% )	Prev. FPV	3.500,00 0,00	4.357,34	3.500,00 0,00	3.500,00 0,00	DOTT. LUIGI PILONE (10 10 00)
<b>Tot. 1.1.1.1 - Retribuzioni in denaro</b>		Prev. FPV	116.000,00 0,00	116.857,34	3.500,00 0,00	3.500,00 0,00	
<b>1.1.1.2 - Altre spese per il personale</b>							
<b>U.1.01.01.02.000</b> Altre spese per il personale							
0000.0293.1	PERSONALE DIPENDENTE RIMBORSO MISSIONI PERSONALE DEMOGRAFIA	Prev. FPV	300,00 0,00	300,00	300,00 0,00	300,00 0,00	DOTT. LUIGI PILONE (10 10 00)
<b>Tot. 1.1.1.2 - Altre spese per il personale</b>		Prev. FPV	300,00 0,00	300,00	300,00 0,00	300,00 0,00	
<b>1.1.2.1 - Contributi sociali effettivi a carico dell'ente</b>							
<b>U.1.01.02.01.000</b> Contributi sociali effettivi a carico dell'ente							
0000.0296.5	ELEZIONI REGIONALI ONERI PREVIDEN.ASSIST.E ASSICUR. OBBLIG.PER PERSONALE ADDETTO (ENTR. CAP. 4030.1)	Prev. FPV	9.000,00 0,00	9.000,00	0,00 0,00	0,00 0,00	DOTT. LUIGI PILONE (10 10 00)
0000.0297.5	ELEZIONI POLITICHE ONERI PREVIDEN.ASSIST.E ASSICUR. OBBLIG.PER	Prev.	9.000,00	9.000,00	0,00	0,00	DOTT. LUIGI PILONE (10 10 00)



## PIANO ESECUTIVO DI GESTIONE 2018 - 2020

## STAMPA GENERALE - SPESA

CODICE	DENOMINAZIONE		2018	CASSA 2018	2019	2020	RESPONSABILE
	PERSONALE ADDETTO (ENTR.CAP. 4030)	FPV	0,00		0,00	0,00	00)
0000.0298.5	ELEZIONI EUROPEE ONERI PREVIDEN.ASSIST.E ASSICUR. OBBLIG.PER PERSONALE ADDETTO (ENTR. CAP. 4030.2)	Prev. FPV	9.000,00 0,00	9.000,00	0,00 0,00	0,00 0,00	DOTT. LUIGI PILONE (10 10 00)
	<b>Tot. 1.1.2.1 - Contributi sociali effettivi a carico dell'ente</b>	Prev. FPV	27.000,00 0,00	27.000,00	0,00 0,00	0,00 0,00	
	<b>TOTALE MACROAGGREGATO 101</b>	Prev. FPV	143.300,00 0,00	144.157,34	3.800,00 0,00	3.800,00 0,00	
<b>MACROAGGREGATO 102 - Imposte e tasse a carico dell'ente</b>							
<b>1.2.1.1 - Imposta regionale sulle attività produttive (IRAP)</b>							
<b>U.1.02.01.01.000</b>	Imposta regionale sulle attività produttive (IRAP)						
0000.0295.6	ELEZIONI COMUNALI IMPOSTE E TASSE PERSONALE ADDETTO	Prev. FPV	0,00 0,00	14,36	0,00 0,00	0,00 0,00	DOTT. LUIGI PILONE (10 10 00)
0000.0296.6	ELEZIONI REGIONALI IMPOSTE E TASSE PERSONALE ADDETTO (ENTR.CAP. 4030.1)	Prev. FPV	3.500,00 0,00	3.500,00	0,00 0,00	0,00 0,00	DOTT. LUIGI PILONE (10 10 00)
0000.0297.6	ELEZIONI POLITICHE IMPOSTE E TASSE PERSONALE ADDETTO (ENTR.CAP. 4030)	Prev. FPV	3.500,00 0,00	3.500,00	0,00 0,00	0,00 0,00	DOTT. LUIGI PILONE (10 10 00)
0000.0298.6	ELEZIONI EUROPEE IMPOSTE E TASSE PERSONALE ADDETTO (ENTR.CAP. 4030.2)	Prev. FPV	3.500,00 0,00	3.500,00	0,00 0,00	0,00 0,00	DOTT. LUIGI PILONE (10 10 00)
	<b>Tot. 1.2.1.1 - Imposta regionale sulle attività produttive (IRAP)</b>	Prev. FPV	10.500,00 0,00	10.514,36	0,00 0,00	0,00 0,00	

**PIANO ESECUTIVO DI GESTIONE 2018 - 2020**  
STAMPA GENERALE - SPESA

CODICE	DENOMINAZIONE		2018	CASSA 2018	2019	2020	RESPONSABILE
TOTALE MACROAGGREGATO 102 Prev. FPV			10.500,00 0,00	10.514,36	0,00 0,00	0,00 0,00	
MACROAGGREGATO 103 - Acquisto di beni e servizi							
1.3.1.2 - Altri beni di consumo							
U.1.03.01.02.000 Altri beni di consumo							
0000.0295.7	ELEZIONI COMUNALI - ACQUISTO BENI	Prev. FPV	0,00 0,00	937,01	0,00 0,00	0,00 0,00	DOTT. LUIGI PILONE (10 10 00)
0000.0296.7	ELEZIONI REGIONALI - ACQUISTO BENI (ENTR.CAP. 4030.1)	Prev. FPV	14.000,00 0,00	14.000,00	0,00 0,00	0,00 0,00	DOTT. LUIGI PILONE (10 10 00)
0000.0297.7	ELEZIONI POLITICHE - ACQUISTO BENI (ENTR. CAP. 4030)	Prev. FPV	17.300,00 0,00	17.300,00	0,00 0,00	0,00 0,00	DOTT. LUIGI PILONE (10 10 00)
0000.0298.7	ELEZIONI EUROPEE - ACQUISTO BENI (ENTR.CAP. 4030.2)	Prev. FPV	2.000,00 0,00	2.000,00	0,00 0,00	0,00 0,00	DOTT. LUIGI PILONE (10 10 00)
Tot. 1.3.1.2 - Altri beni di consumo Prev. FPV			33.300,00 0,00	34.237,01	0,00 0,00	0,00 0,00	
1.3.2.1 - Organi e incarichi istituzionali dell'amministrazione							
U.1.03.02.01.000 Organi e incarichi istituzionali dell'amministrazione							
0000.2900.0	COMM. ELETTORALE COMUNALE - SPESE	Prev. FPV	3.000,00 0,00	3.000,00	3.000,00 0,00	3.000,00 0,00	DOTT. LUIGI PILONE (10 10 00)

**PIANO ESECUTIVO DI GESTIONE 2018 - 2020**  
**STAMPA GENERALE - SPESA**

CODICE	DENOMINAZIONE	2018	CASSA 2018	2019	2020	RESPONSABILE
0000.2910.0	COM. ELETTORALE CIRCONDARIALE (FINANZ. PARZIAL. DAL CAP. ENTR. 392) Prev. FPV	45.000,00 0,00	50.706,84	45.000,00 0,00	45.000,00 0,00	DOTT. LUIGI PILONE (10 10 00)
	<b>Tot. 1.3.2.1 - Organi e incarichi istituzionali dell'amministrazione</b> Prev. FPV	48.000,00 0,00	53.706,84	48.000,00 0,00	48.000,00 0,00	
<b>1.3.2.7 - Utilizzo di beni di terzi</b>						
<b>U.1.03.02.07.000</b>	Utilizzo di beni di terzi					
0000.2800.8	SPESE DIVERSE-NOLO FOTOCOPIATRICI Prev. FPV	5.000,00 0,00	6.992,66	5.000,00 0,00	5.000,00 0,00	DOTT. LUIGI PILONE (10 10 00)
	<b>Tot. 1.3.2.7 - Utilizzo di beni di terzi</b> Prev. FPV	5.000,00 0,00	6.992,66	5.000,00 0,00	5.000,00 0,00	
<b>1.3.2.9 - Manutenzione ordinaria e riparazioni</b>						
<b>U.1.03.02.09.000</b>	Manutenzione ordinaria e riparazioni					
0000.2800.2	MANUTENZIONE ORDINARIA BENI MOBILI Prev. FPV	2.925,68 0,00	3.804,08	2.925,68 0,00	2.925,68 0,00	DOTT. LUIGI PILONE (10 10 00)
	<b>Tot. 1.3.2.9 - Manutenzione ordinaria e riparazioni</b> Prev. FPV	2.925,68 0,00	3.804,08	2.925,68 0,00	2.925,68 0,00	
<b>1.3.2.13 - Servizi ausiliari per il funzionamento dell'ente</b>						
<b>U.1.03.02.13.000</b>	Servizi ausiliari per il funzionamento dell'ente					

**PIANO ESECUTIVO DI GESTIONE 2018 - 2020**  
**STAMPA GENERALE - SPESA**

CODICE	DENOMINAZIONE		2018	CASSA 2018	2019	2020	RESPONSABILE
0000.2800.7	SPESE DIVERSE-STAMPE E RILEGATURE	Prev. FPV	16.500,00 0,00	31.181,43	17.000,00 0,00	17.000,00 0,00	DOTT. LUIGI PILONE (10 10 00)
	<b>Tot. 1.3.2.13 - Servizi ausiliari per il funzionamento dell'ente</b>	Prev. FPV	16.500,00 0,00	31.181,43	17.000,00 0,00	17.000,00 0,00	
<b>1.3.2.19 - Servizi informatici e di telecomunicazioni</b>							
<b>U.1.03.02.19.000</b>	Servizi informatici e di telecomunicazioni						
0000.2800.9	SERVIZI INFORMATICI E TELEFONIA	Prev. FPV	5.000,00 0,00	10.000,00	5.000,00 0,00	5.000,00 0,00	DOTT. LUIGI PILONE (10 10 00)
	<b>Tot. 1.3.2.19 - Servizi informatici e di telecomunicazioni</b>	Prev. FPV	5.000,00 0,00	10.000,00	5.000,00 0,00	5.000,00 0,00	
<b>1.3.2.99 - Altri servizi</b>							
<b>U.1.03.02.99.000</b>	Altri servizi						
0000.0295.8	ELEZIONI COMUNALI - PRESTAZIONI DI SERVIZI	Prev. FPV	0,00 0,00	955,70	0,00 0,00	0,00 0,00	DOTT. LUIGI PILONE (10 10 00)
0000.0296.8	ELEZIONI REGIONALI - PRESTAZIONE DI SERVIZI (ENTR. CAP. 4030.1)	Prev. FPV	38.000,00 0,00	38.000,00	0,00 0,00	0,00 0,00	DOTT. LUIGI PILONE (10 10 00)
0000.0297.8	ELEZIONI POLITICHE - PRESTAZIONE DI SERVIZI (ENTR.CAP. 4030)	Prev. FPV	38.000,00 0,00	38.000,00	0,00 0,00	0,00 0,00	DOTT. LUIGI PILONE (10 10 00)
0000.0298.8	ELEZIONI EUROPEE - PRESTAZIONE DI SERVIZI (ENTR. CAP. 4030.2)	Prev.	38.000,00	38.000,00	0,00	0,00	DOTT. LUIGI PILONE (10 10 00)

## PIANO ESECUTIVO DI GESTIONE 2018 - 2020

## STAMPA GENERALE - SPESA

CODICE	DENOMINAZIONE	2018	CASSA 2018	2019	2020	RESPONSABILE
	FPV	0,00		0,00	0,00	00)
	Tot. 1.3.2.99 - Altri servizi Prev. FPV	114.000,00 0,00	114.955,70	0,00 0,00	0,00 0,00	
	TOTALE MACROAGGREGATO 103 Prev. FPV	224.725,68 0,00	254.877,72	77.925,68 0,00	77.925,68 0,00	
	TOTALE TITOLO 1 Prev. FPV	378.525,68 0,00	409.549,42	81.725,68 0,00	81.725,68 0,00	
	TOTALE MISSIONE 1 - PROGRAMMA 7 Prev. FPV	378.525,68 0,00	409.549,42	81.725,68	81.725,68 0,00	
MISSIONE 1 - PROGRAMMA 8 - Servizi istituzionali, generali e di gestione - Statistica e sistemi informativi						
TITOLO 1 - Spese correnti						
MACROAGGREGATO 101 - Redditi da lavoro dipendente						
1.1.1.1 - Retribuzioni in denaro						
U.1.01.01.01.000	Retribuzioni in denaro					
0000.2730.0	RILEVAZIONE SUI CONSUMI DELLE FAMIGLIE ISTAT -( VEDI CAP.ENTR.3600) Prev. FPV	3.000,00 0,00	3.000,00	3.000,00 0,00	3.000,00 0,00	DOTT. LUIGI PILONE (10 10 00)
	Tot. 1.1.1.1 - Retribuzioni in denaro Prev. FPV	3.000,00 0,00	3.000,00	3.000,00 0,00	3.000,00 0,00	
	TOTALE MACROAGGREGATO 101 Prev. FPV	3.000,00 0,00	3.000,00	3.000,00 0,00	3.000,00 0,00	

**PIANO ESECUTIVO DI GESTIONE 2018 - 2020**  
STAMPA GENERALE - SPESA

CODICE	DENOMINAZIONE	2018	CASSA 2018	2019	2020	RESPONSABILE
<b>MACROAGGREGATO 103 - Acquisto di beni e servizi</b>						
<b>1.3.2.19 - Servizi informatici e di telecomunicazioni</b>						
<b>U.1.03.02.19.000</b>	Servizi informatici e di telecomunicazioni					
0000.2980.1	GESTIONALE AAGG	Prev. FPV 10.000,00 0,00	19.000,00	10.000,00 0,00	10.000,00 0,00	DOTT. LUIGI PILONE (10 11 00)
	<b>Tot. 1.3.2.19 - Servizi informatici e di telecomunicazioni</b>	Prev. FPV 10.000,00 0,00	19.000,00	10.000,00 0,00	10.000,00 0,00	
	<b>TOTALE MACROAGGREGATO 103</b>	Prev. FPV 10.000,00 0,00	19.000,00	10.000,00 0,00	10.000,00 0,00	
	<b>TOTALE TITOLO 1</b>	Prev. FPV 13.000,00 0,00	22.000,00	13.000,00 0,00	13.000,00 0,00	
	<b>TOTALE MISSIONE 1 - PROGRAMMA 8</b>	Prev. FPV 13.000,00 0,00	22.000,00	13.000,00	13.000,00 0,00	
<b>MISSIONE 1 - PROGRAMMA 10 - Servizi istituzionali, generali e di gestione - Risorse umane</b>						
<b>TITOLO 1 - Spese correnti</b>						
<b>MACROAGGREGATO 101 - Redditi da lavoro dipendente</b>						
<b>1.1.1.1 - Retribuzioni in denaro</b>						
<b>U.1.01.01.01.000</b>	Retribuzioni in denaro					

**PIANO ESECUTIVO DI GESTIONE 2018 - 2020**  
STAMPA GENERALE - SPESA

CODICE	DENOMINAZIONE		2018	CASSA 2018	2019	2020	RESPONSABILE
0000.2740.0	MESSI - NOTIFICA ATTI PER ALTRI ENTI (CAP.ENTR.3880.2)	Prev. FPV	2.400,00 0,00	3.520,31	2.400,00 0,00	2.400,00 0,00	DOTT. LUIGI PILONE (10 11 00)
	<b>Tot. 1.1.1.1 - Retribuzioni in denaro</b>	Prev. FPV	2.400,00 0,00	3.520,31	2.400,00 0,00	2.400,00 0,00	
<b>1.1.2.1 - Contributi sociali effettivi a carico dell'ente</b>							
<b>U.1.01.02.01.000</b>	Contributi sociali effettivi a carico dell'ente						
0000.0570.5	ONERI PREVIDEN.ASSISTENZ.ED ASSICURAT.OBBLIGAT.A CARICO ENTE PERS. DIP. PIANIFIC. E SVILUPPO ORGANIZZ.DELL'ENTE	Prev. FPV	39.932,59 0,00	58.088,79	39.932,59 0,00	39.932,59 0,00	DOTT. LUIGI PILONE (10 51 00)
	<b>Tot. 1.1.2.1 - Contributi sociali effettivi a carico dell'ente</b>	Prev. FPV	39.932,59 0,00	58.088,79	39.932,59 0,00	39.932,59 0,00	
	<b>TOTALE MACROAGGREGATO 101</b>	Prev. FPV	42.332,59 0,00	61.609,10	42.332,59 0,00	42.332,59 0,00	
<b>MACROAGGREGATO 103 - Acquisto di beni e servizi</b>							
<b>1.3.2.4 - Acquisto di servizi per formazione e addestramento del personale dell'ente</b>							
<b>U.1.03.02.04.000</b>	Acquisto di servizi per formazione e addestramento del personale dell'ente						
0000.1080.0	FORMAZIONE, AGGIORNAMENTO, RIQUALIFICAZIONE, QUALIFICAZIONE E SPECIALIZZAZ.PROFES.SEGRETERIA	Prev. FPV	1.160,00 0,00	1.310,00	1.160,00 0,00	1.160,00 0,00	DOTT. LUIGI PILONE (10 11 00)
0000.2930.0	FORMAZIONE, RIQUALIFICAZIONE E PERFEZIONE, PERSONALE DIPENDENTE SERVIZI DEMOGRAFICI	Prev. FPV	700,00 0,00	700,00	700,00 0,00	700,00 0,00	DOTT. LUIGI PILONE (10 10 00)

**PIANO ESECUTIVO DI GESTIONE 2018 - 2020**  
STAMPA GENERALE - SPESA

CODICE	DENOMINAZIONE		2018	CASSA 2018	2019	2020	RESPONSABILE
0001.1342.0	FORMAZIONE, QUALIFICAZIONE E PERFEZIONAMENTO DEL PERSONALE DIPENDENTE DIP. SERVIZI ALLA PERSONA -INFANZIA MINORI E ASILO NIDO	Prev. FPV	1.260,80 0,00	1.260,80	1.260,80 0,00	1.260,80 0,00	DOTT. LUIGI PILONE (10 51 00)
0001.1423.0	FORMAZIONE, QUALIFICAZIONE E PERFEZIONAMENTO DEL PERSONALE DIPENDENTE-SERV. ALLA PERSONA SOGG. A RISCHIO	Prev. FPV	2.000,00 0,00	2.000,00	2.000,00 0,00	2.000,00 0,00	DOTT. LUIGI PILONE (10 51 00)
Tot. 1.3.2.4 - Acquisto di servizi per formazione e addestramento del personale dell'ente		Prev. FPV	5.120,80 0,00	5.270,80	5.120,80 0,00	5.120,80 0,00	
TOTALE MACROAGGREGATO 103		Prev. FPV	5.120,80 0,00	5.270,80	5.120,80 0,00	5.120,80 0,00	
TOTALE TITOLO 1		Prev. FPV	47.453,39 0,00	66.879,90	47.453,39 0,00	47.453,39 0,00	
TOTALE MISSIONE 1 - PROGRAMMA 10		Prev. FPV	47.453,39 0,00	66.879,90	47.453,39	47.453,39 0,00	
MISSIONE 1 - PROGRAMMA 11 - Servizi istituzionali, generali e di gestione - Altri servizi generali							
TITOLO 1 - Spese correnti							
MACROAGGREGATO 103 - Acquisto di beni e servizi							
1.3.2.19 - Servizi informatici e di telecomunicazioni							
U.1.03.02.19.000 Servizi informatici e di telecomunicazioni							
0000.3370.3	ADDESTRAMENTO DEL PERSONALE NELL'UTILIZZO DI NUOVI SOFTWARE O NUOVE TECNOLOGIE ACQUISITE DALL'ENTE E FORMAZIONE OBBLIGATORIA	Prev. FPV	5.000,00 0,00	5.000,00	5.000,00 0,00	5.000,00 0,00	DOTT. LUIGI PILONE (10 11 00)
Tot. 1.3.2.19 - Servizi informatici e di telecomunicazioni		Prev.	5.000,00	5.000,00	5.000,00	5.000,00	



**PIANO ESECUTIVO DI GESTIONE 2018 - 2020**  
STAMPA GENERALE - SPESA

CODICE	DENOMINAZIONE	2018	CASSA 2018	2019	2020	RESPONSABILE
	FPV	0,00		0,00	0,00	
<b>1.3.2.99 - Altri servizi</b>						
<b>U.1.03.02.99.000</b>	Altri servizi					
0000.3370.2	PRESTAZIONE DI SERVIZI	Prev. 2.800,00 FPV 0,00	7.635,00	2.800,00 0,00	2.800,00 0,00	DOTT. LUIGI PILONE (10 11 00)
	<b>Tot. 1.3.2.99 - Altri servizi</b>	Prev. 2.800,00 FPV 0,00	7.635,00	2.800,00 0,00	2.800,00 0,00	
	<b>TOTALE MACROAGGREGATO 103</b>	Prev. 7.800,00 FPV 0,00	12.635,00	7.800,00 0,00	7.800,00 0,00	
<b>MACROAGGREGATO 110 - Altre spese correnti</b>						
<b>1.10.99.99 - Altre spese correnti n.a.c.</b>						
<b>U.1.10.99.99.000</b>	Altre spese correnti n.a.c.					
0000.2800.1	SPESE DI FUNZIONAMENTO CUC	Prev. 5.000,00 FPV 0,00	5.000,00	5.000,00 0,00	5.000,00 0,00	DOTT. LUIGI PILONE (10 10 00)
	<b>Tot. 1.10.99.99 - Altre spese correnti n.a.c.</b>	Prev. 5.000,00 FPV 0,00	5.000,00	5.000,00 0,00	5.000,00 0,00	
	<b>TOTALE MACROAGGREGATO 110</b>	Prev. 5.000,00 FPV 0,00	5.000,00	5.000,00 0,00	5.000,00 0,00	

**PIANO ESECUTIVO DI GESTIONE 2018 - 2020**  
STAMPA GENERALE - SPESA

CODICE	DENOMINAZIONE	2018	CASSA 2018	2019	2020	RESPONSABILE
	<b>TOTALE TITOLO 1</b> Prev. FPV	12.800,00 0,00	17.635,00	12.800,00 0,00	12.800,00 0,00	
	<b>TOTALE MISSIONE 1 - PROGRAMMA 11</b> Prev. FPV	12.800,00 0,00	17.635,00	12.800,00	12.800,00 0,00	
	<b>TOTALE MISSIONE 1</b> Prev. FPV	827.387,22 0,00	1.090.100,12	565.587,22 0,00	565.587,22 0,00	
<b>MISSIONE 4 - PROGRAMMA 2 - Istruzione e diritto allo studio - Altri ordini di istruzione non universitaria</b>						
<b>TITOLO 1 - Spese correnti</b>						
<b>MACROAGGREGATO 104 - Trasferimenti correnti</b>						
<b>1.4.1.1 - Trasferimenti correnti a Amministrazioni Centrali</b>						
<b>U.1.04.01.01.000</b>	Trasferimenti correnti a Amministrazioni Centrali					
0000.5950.0	CONTRIBUZIONE SCUOLE ELEMENTARI - COLLABORAZIONE MANIFESTAZIONI	Prev. FPV	3.000,00 0,00	6.900,00	3.000,00 0,00	3.000,00 0,00
	<b>Tot. 1.4.1.1 - Trasferimenti correnti a Amministrazioni Centrali</b> Prev. FPV		3.000,00 0,00	6.900,00	3.000,00 0,00	3.000,00 0,00
	<b>TOTALE MACROAGGREGATO 104</b> Prev. FPV		3.000,00 0,00	6.900,00	3.000,00 0,00	3.000,00 0,00
	<b>TOTALE TITOLO 1</b> Prev. FPV		3.000,00 0,00	6.900,00	3.000,00 0,00	3.000,00 0,00
	<b>TOTALE MISSIONE 4 - PROGRAMMA 2</b> Prev.		3.000,00	6.900,00	3.000,00	3.000,00

DOTT. LUIGI PILONE (10 51 00)

**PIANO ESECUTIVO DI GESTIONE 2018 - 2020**  
**STAMPA GENERALE - SPESA**

CODICE	DENOMINAZIONE			2018	CASSA 2018	2019	2020	RESPONSABILE
			FPV	0,00			0,00	
MISSIONE 4 - PROGRAMMA 6 - Istruzione e diritto allo studio - Servizi ausiliari all'istruzione								
TITOLO 1 - Spese correnti								
MACROAGGREGATO 103 - Acquisto di beni e servizi								
1.3.2.15 - Contratti di servizio pubblico								
U.1.03.02.15.000 Contratti di servizio pubblico								
0000.6540.0	MENSE SCOLASTICHE - PRESTAZIONE DI SERVIZI	Prev. FPV	200.000,00 0,00	329.652,00	200.000,00 0,00	200.000,00 0,00	DOTT. LUIGI PILONE (10 51 00)	
0000.6550.0	MENSE SCOLASTICHE A TEMPO PROLUNGATO-PRESTAZ.DI SERVIZI	Prev. FPV	115.000,00 0,00	129.249,56	115.000,00 0,00	115.000,00 0,00	DOTT. LUIGI PILONE (10 51 00)	
0000.6560.0	SERVIZIO REFEZIONE SCOLASTICA SCUOLA PARITARIA	Prev. FPV	45.000,00 0,00	45.285,00	45.000,00 0,00	45.000,00 0,00	DOTT. LUIGI PILONE (10 51 00)	
0000.6660.0	TRASPORTI SCOLASTICI EFFETT.DA TERZI-PRESTAZIONE DI SERVIZI	Prev. FPV	154.000,00 0,00	215.722,40	154.000,00 0,00	154.000,00 0,00	DOTT. LUIGI PILONE (10 51 00)	
0000.6670.0	SPESE PER LA GESTIONE TRASPORTI SCOLASTICI PORTATORI DI HANDICAP	Prev. FPV	28.000,00 0,00	44.956,42	1.000,00 0,00	1.000,00 0,00	DOTT. LUIGI PILONE (10 51 00)	
0000.6680.0	SPESE PER L'INFORMATIZZAZIONE NELLE SCUOLE	Prev. FPV	0,00 0,00	30,00	0,00 0,00	0,00 0,00	DOTT. LUIGI PILONE (10 51 00)	
Tot. 1.3.2.15 - Contratti di servizio pubblico			Prev. FPV	542.000,00 0,00	764.895,38	515.000,00 0,00	515.000,00 0,00	

**PIANO ESECUTIVO DI GESTIONE 2018 - 2020**  
STAMPA GENERALE - SPESA

CODICE	DENOMINAZIONE	2018	CASSA 2018	2019	2020	RESPONSABILE
	<b>TOTALE MACROAGGREGATO 103</b> Prev. FPV	542.000,00 0,00	764.895,38	515.000,00 0,00	515.000,00 0,00	
<b>MACROAGGREGATO 109 - Rimborsi e poste correttive delle entrate</b>						
<b>1.9.99.4 - Rimborsi di parte corrente a Famiglie di somme non dovute o incassate in eccesso</b>						
<b>U.1.09.99.04.000</b>	Rimborsi di parte corrente a Famiglie di somme non dovute o incassate in eccesso					
0000.6681.0	RIMBORSO SOMME NON DOVUTE PER RETTE E BUONI PASTO Prev. FPV	2.000,00 0,00	2.231,00	2.000,00 0,00	2.000,00 0,00	DOTT. LUIGI PILONE (10 51 00)
	<b>Tot. 1.9.99.4 - Rimborsi di parte corrente a Famiglie di somme non dovute o incassate in eccesso</b> Prev. FPV	2.000,00 0,00	2.231,00	2.000,00 0,00	2.000,00 0,00	
	<b>TOTALE MACROAGGREGATO 109</b> Prev. FPV	2.000,00 0,00	2.231,00	2.000,00 0,00	2.000,00 0,00	
	<b>TOTALE TITOLO 1</b> Prev. FPV	544.000,00 0,00	767.126,38	517.000,00 0,00	517.000,00 0,00	
	<b>TOTALE MISSIONE 4 - PROGRAMMA 6</b> Prev. FPV	544.000,00 0,00	767.126,38	517.000,00 0,00	517.000,00 0,00	
<b>MISSIONE 4 - PROGRAMMA 7 - Istruzione e diritto allo studio - Diritto allo studio</b>						
<b>TITOLO 1 - Spese correnti</b>						
<b>MACROAGGREGATO 103 - Acquisto di beni e servizi</b>						
<b>1.3.1.1 - Giornali, riviste e pubblicazioni</b>						
<b>U.1.03.01.01.000</b>	Giornali, riviste e pubblicazioni					

**PIANO ESECUTIVO DI GESTIONE 2018 - 2020**  
STAMPA GENERALE - SPESA

CODICE	DENOMINAZIONE	2018	CASSA 2018	2019	2020	RESPONSABILE
0000.5840.0	FORNITURA GRATUITA DI LIBRI SCOLASTICI AGLI ALUNNI - ACQUISTO	Prev. FPV 25.000,00 0,00	42.579,05	25.000,00 0,00	25.000,00 0,00	DOTT. LUIGI PILONE (10 51 00)
	<b>Tot. 1.3.1.1 - Giornali, riviste e pubblicazioni</b>	Prev. FPV 25.000,00 0,00	42.579,05	25.000,00 0,00	25.000,00 0,00	
	<b>TOTALE MACROAGGREGATO 103</b>	Prev. FPV 25.000,00 0,00	42.579,05	25.000,00 0,00	25.000,00 0,00	
<b>MACROAGGREGATO 104 - Trasferimenti correnti</b>						
<b>1.4.1.1 - Trasferimenti correnti a Amministrazioni Centrali</b>						
U.1.04.01.01.000	Trasferimenti correnti a Amministrazioni Centrali					
0000.6710.0	CONTRIBUTO SCUOLE ELEMENTARI E MEDIE SERVIZI VARI	Prev. FPV 25.000,00 0,00	49.765,40	25.000,00 0,00	25.000,00 0,00	DOTT. LUIGI PILONE (10 51 00)
0000.6720.0	CONTRIBUTO SCUOLE ELEMENTARI E MEDIE SERVIZI VARI	Prev. FPV 20.000,00 0,00	44.516,35	20.000,00 0,00	20.000,00 0,00	DOTT. LUIGI PILONE (10 51 00)
	<b>Tot. 1.4.1.1 - Trasferimenti correnti a Amministrazioni Centrali</b>	Prev. FPV 45.000,00 0,00	94.281,75	45.000,00 0,00	45.000,00 0,00	
<b>1.4.2.2 - Interventi assistenziali</b>						
U.1.04.02.02.000	Interventi assistenziali					

## PIANO ESECUTIVO DI GESTIONE 2018 - 2020

## STAMPA GENERALE - SPESA

CODICE	DENOMINAZIONE	2018	CASSA 2018	2019	2020	RESPONSABILE
0000.6700.0	CONTRIBUTO REGIONE FORNITURA LIBRI DI TESTO (ART.21 L. 448/98) (ENTR.CAP. 1960.03 )	Prev. FPV 28.000,00 0,00	28.000,20	28.000,00 0,00	28.000,00 0,00	DOTT. LUIGI PILONE (10 51 00)
	Tot. 1.4.2.2 - Interventi assistenziali	Prev. FPV 28.000,00 0,00	28.000,20	28.000,00 0,00	28.000,00 0,00	
	TOTALE MACROAGGREGATO 104	Prev. FPV 73.000,00 0,00	122.281,95	73.000,00 0,00	73.000,00 0,00	
	TOTALE TITOLO 1	Prev. FPV 98.000,00 0,00	164.861,00	98.000,00 0,00	98.000,00 0,00	
	TOTALE MISSIONE 4 - PROGRAMMA 7	Prev. FPV 98.000,00 0,00	164.861,00	98.000,00	98.000,00 0,00	
	TOTALE MISSIONE 4	Prev. FPV 645.000,00 0,00	938.887,38	618.000,00 0,00	618.000,00 0,00	
MISSIONE 5 - PROGRAMMA 1 - Tutela e valorizzazione dei beni e delle attività culturali - Valorizzazione dei beni di interesse storico						
TITOLO 1 - Spese correnti						
MACROAGGREGATO 103 - Acquisto di beni e servizi						
1.3.2.9 - Manutenzione ordinaria e riparazioni						
U.1.03.02.09.000	Manutenzione ordinaria e riparazioni					
0000.2940.2	MANUTENZIONE CHIESA S.LUCIA ( ENTR.CAP 3890 )	Prev. FPV 3.500,00 0,00	3.500,00	3.500,00 0,00	3.500,00 0,00	DOTT. LUIGI PILONE (10 10 00)
	Tot. 1.3.2.9 - Manutenzione ordinaria e riparazioni	Prev. 3.500,00	3.500,00	3.500,00	3.500,00	

**PIANO ESECUTIVO DI GESTIONE 2018 - 2020**  
STAMPA GENERALE - SPESA

CODICE	DENOMINAZIONE	2018	CASSA 2018	2019	2020	RESPONSABILE
	FPV	0,00		0,00	0,00	
	TOTALE MACROAGGREGATO 103 Prev. FPV	3.500,00 0,00	3.500,00	3.500,00 0,00	3.500,00 0,00	
	TOTALE TITOLO 1 Prev. FPV	3.500,00 0,00	3.500,00	3.500,00 0,00	3.500,00 0,00	
	TOTALE MISSIONE 5 - PROGRAMMA 1 Prev. FPV	3.500,00 0,00	3.500,00	3.500,00	3.500,00 0,00	
	TOTALE MISSIONE 5 Prev. FPV	3.500,00 0,00	3.500,00	3.500,00 0,00	3.500,00 0,00	
MISSIONE 6 - PROGRAMMA 2 - Politiche giovanili, sport e tempo libero - Giovani						
TITOLO 1 - Spese correnti						
MACROAGGREGATO 103 - Acquisto di beni e servizi						
1.3.2.99 - Altri servizi						
U.1.03.02.99.000	Altri servizi					
0000.3000.0	PROGETTO SERVIZIO CIVILE Prev. FPV	10.000,00 0,00	25.555,66	10.000,00 0,00	10.000,00 0,00	DOTT. LUIGI PILONE (10 51 00)
	Tot. 1.3.2.99 - Altri servizi Prev. FPV	10.000,00 0,00	25.555,66	10.000,00 0,00	10.000,00 0,00	
	TOTALE MACROAGGREGATO 103 Prev. FPV	10.000,00 0,00	25.555,66	10.000,00 0,00	10.000,00 0,00	

**PIANO ESECUTIVO DI GESTIONE 2018 - 2020**  
**STAMPA GENERALE - SPESA**

CODICE	DENOMINAZIONE	2018	CASSA 2018	2019	2020	RESPONSABILE
	<b>TOTALE TITOLO 1</b> Prev. FPV	10.000,00 0,00	25.555,66	10.000,00 0,00	10.000,00 0,00	
	<b>TOTALE MISSIONE 6 - PROGRAMMA 2</b> Prev. FPV	10.000,00 0,00	25.555,66	10.000,00	10.000,00 0,00	
	<b>TOTALE MISSIONE 6</b> Prev. FPV	10.000,00 0,00	25.555,66	10.000,00 0,00	10.000,00 0,00	
<b>MISSIONE 9 - PROGRAMMA 5 - Sviluppo sostenibile e tutela del territorio e dell'ambiente - Aree protette, parchi naturali, protezione naturalistica e forestazione</b>						
<b>TITOLO 1 - Spese correnti</b>						
<b>MACROAGGREGATO 104 - Trasferimenti correnti</b>						
<b>1.4.1.2 - Trasferimenti correnti a Amministrazioni Locali</b>						
<b>U.1.04.01.02.000</b>	Trasferimenti correnti a Amministrazioni Locali					
0001.1306.1	CONTRIBUTO COMUNITA' MONTANA MONTI AURUNCI Prev. FPV	15.000,00 0,00	15.000,00	15.000,00 0,00	15.000,00 0,00	DOTT. LUIGI PILONE (10 11 00)
	<b>Tot. 1.4.1.2 - Trasferimenti correnti a Amministrazioni Locali</b> Prev. FPV	15.000,00 0,00	15.000,00	15.000,00 0,00	15.000,00 0,00	
	<b>TOTALE MACROAGGREGATO 104</b> Prev. FPV	15.000,00 0,00	15.000,00	15.000,00 0,00	15.000,00 0,00	
	<b>TOTALE TITOLO 1</b> Prev. FPV	15.000,00 0,00	15.000,00	15.000,00 0,00	15.000,00 0,00	



**PIANO ESECUTIVO DI GESTIONE 2018 - 2020**  
**STAMPA GENERALE - SPESA**

CODICE	DENOMINAZIONE	2018	CASSA 2018	2019	2020	RESPONSABILE
	<b>TOTALE MISSIONE 9 - PROGRAMMA 5</b> Prev. FPV	15.000,00 0,00	15.000,00	15.000,00	15.000,00 0,00	
	<b>TOTALE MISSIONE 9</b> Prev. FPV	15.000,00 0,00	15.000,00	15.000,00 0,00	15.000,00 0,00	
<b>MISSIONE 12 - PROGRAMMA 1 - Diritti sociali, politiche sociali e famiglia - Interventi per l'infanzia e i minori e per asili nido</b>						
<b>TITOLO 1 - Spese correnti</b>						
<b>MACROAGGREGATO 101 - Redditi da lavoro dipendente</b>						
<b>1.1.1.2 - Altre spese per il personale</b>						
<b>U.1.01.01.02.000</b>	Altre spese per il personale					
0000.1342.1	MISSIONI AL PERSONALE ASILI NIDO SERV.PER I MINORI Prev. FPV	500,00 0,00	500,00	500,00 0,00	500,00 0,00	DOTT. LUIGI PILONE (10 51 00)
	<b>Tot. 1.1.1.2 - Altre spese per il personale</b> Prev. FPV	500,00 0,00	500,00	500,00 0,00	500,00 0,00	
	<b>TOTALE MACROAGGREGATO 101</b> Prev. FPV	500,00 0,00	500,00	500,00 0,00	500,00 0,00	
<b>MACROAGGREGATO 103 - Acquisto di beni e servizi</b>						
<b>1.3.1.1 - Giornali, riviste e pubblicazioni</b>						
<b>U.1.03.01.01.000</b>	Giornali, riviste e pubblicazioni					

CODICE	DENOMINAZIONE		2018	CASSA 2018	2019	2020	RESPONSABILE
0001.1336.3	LIBRI, RIVISTE	Prev. FPV	1.000,00 0,00	1.000,00	1.000,00 0,00	1.000,00 0,00	DOTT. LUIGI PILONE (10 51 00)
Tot. 1.3.1.1 - Giornali, riviste e pubblicazioni		Prev. FPV	1.000,00 0,00	1.000,00	1.000,00 0,00	1.000,00 0,00	
1.3.1.2 - Altri beni di consumo							
U.1.03.01.02.000 Altri beni di consumo							
0001.1336.7	ALTRI BENI DI CONSUMO (E_1720)	Prev. FPV	2.000,00 0,00	2.057,12	2.000,00 0,00	2.000,00 0,00	DOTT. LUIGI PILONE (10 51 00)
0001.1336.9	REFEZIONE ASILO NIDO (E_1720)	Prev. FPV	36.000,00 0,00	51.821,82	36.000,00 0,00	36.000,00 0,00	DOTT. LUIGI PILONE (10 51 00)
Tot. 1.3.1.2 - Altri beni di consumo		Prev. FPV	38.000,00 0,00	53.878,94	38.000,00 0,00	38.000,00 0,00	
1.3.2.11 - Prestazioni professionali e specialistiche							
U.1.03.02.11.000 Prestazioni professionali e specialistiche							
0001.1340.7	SPESE DIVERSE ASILO NIDO (E_1720)	Prev. FPV	10.000,00 0,00	16.042,70	10.000,00 0,00	10.000,00 0,00	DOTT. LUIGI PILONE (10 51 00)
Tot. 1.3.2.11 - Prestazioni professionali e specialistiche		Prev. FPV	10.000,00 0,00	16.042,70	10.000,00 0,00	10.000,00 0,00	
1.3.2.15 - Contratti di servizio pubblico							

## PIANO ESECUTIVO DI GESTIONE 2018 - 2020

## STAMPA GENERALE - SPESA

CODICE	DENOMINAZIONE		2018	CASSA 2018	2019	2020	RESPONSABILE
<b>U.1.03.02.15.000</b> Contratti di servizio pubblico							
0001.1343.0	SERVIZIO PERSONALE EDUCATIVO ED AUSILIARIO ASILO NIDO (E_1720 QUOTA PARTE)	Prev. FPV	260.000,00 0,00	359.804,40	260.000,00 0,00	260.000,00 0,00	DOTT. LUIGI PILONE (10 51 00)
0001.1413.1	INTERVENTI PER , ASSISTENZA SCOLASTICA E TRASPORTI SCOLASTICI	Prev. FPV	340.000,00 0,00	614.313,18	340.000,00 0,00	340.000,00 0,00	DOTT. LUIGI PILONE (10 51 00)
0001.1414.2	RETTE DI RICOVERO - PRESTAZIONE DI SERVIZI (E_106,6 QUOTA PARTE)	Prev. FPV	80.000,00 0,00	130.169,11	80.000,00 0,00	80.000,00 0,00	DOTT. LUIGI PILONE (10 51 00)
<b>Tot. 1.3.2.15 - Contratti di servizio pubblico</b>		Prev. FPV	680.000,00 0,00	1.104.286,69	680.000,00 0,00	680.000,00 0,00	
<b>TOTALE MACROAGGREGATO 103</b>		Prev. FPV	729.000,00 0,00	1.175.208,33	729.000,00 0,00	729.000,00 0,00	
<b>MACROAGGREGATO 104 - Trasferimenti correnti</b>							
<b>1.4.2.2 - Interventi assistenziali</b>							
<b>U.1.04.02.02.000</b> Interventi assistenziali							
0001.1435.3	CONTRIBUTO A SOSTEGNO DELL'INFANZIA	Prev. FPV	38.000,00 0,00	79.581,54	38.000,00 0,00	27.500,00 0,00	DOTT. LUIGI PILONE (10 51 00)
0001.1438.0	CONTRIBUTO "BONUS BEBE"	Prev. FPV	12.000,00 0,00	20.732,40	12.000,00 0,00	12.000,00 0,00	DOTT. LUIGI PILONE (10 51 00)
<b>Tot. 1.4.2.2 - Interventi assistenziali</b>		Prev.	50.000,00	100.313,94	50.000,00	39.500,00	

## PIANO ESECUTIVO DI GESTIONE 2018 - 2020

## STAMPA GENERALE - SPESA

CODICE	DENOMINAZIONE	2018	CASSA 2018	2019	2020	RESPONSABILE	
	FPV	0,00		0,00	0,00		
	TOTALE MACROAGGREGATO 104 Prev. FPV	50.000,00 0,00	100.313,94	50.000,00 0,00	39.500,00 0,00		
	TOTALE TITOLO 1 Prev. FPV	779.500,00 0,00	1.276.022,27	779.500,00 0,00	769.000,00 0,00		
	TOTALE MISSIONE 12 - PROGRAMMA 1 Prev. FPV	779.500,00 0,00	1.276.022,27	779.500,00	769.000,00 0,00		
MISSIONE 12 - PROGRAMMA 2 - Diritti sociali, politiche sociali e famiglia - Interventi per la disabilità							
TITOLO 1 - Spese correnti							
MACROAGGREGATO 103 - Acquisto di beni e servizi							
1.3.2.15 - Contratti di servizio pubblico							
U.1.03.02.15.000 Contratti di servizio pubblico							
0001.1367.0	INTERVENTI IN CAMPO SOCIALE -TRASPORTO DISABILI (ENTR.CAP.3470)EX CAP. 1371	Prev. FPV	0,00 0,00	7.339,80	0,00 0,00	0,00 0,00	DOTT. LUIGI PILONE (10 51 00)
0001.1414.1	ATTIVITA' RIABILITATIVE ART.26 L. 833/78 - QUOTA A CARICO ENTE	Prev. FPV	80.000,00 0,00	276.623,57	120.000,00 0,00	120.000,00 0,00	DOTT. LUIGI PILONE (10 51 00)
0001.1415.1	RICOVERO DI INABILI IN R.S.A. (DA REGIONE ENTR. CAP.1790 PER 50% SPESA)	Prev. FPV	200.000,00 0,00	469.933,69	200.000,00 0,00	200.000,00 0,00	DOTT. LUIGI PILONE (10 51 00)
	Tot. 1.3.2.15 - Contratti di servizio pubblico	Prev. FPV	280.000,00 0,00	753.897,06	320.000,00 0,00	320.000,00 0,00	

**PIANO ESECUTIVO DI GESTIONE 2018 - 2020**  
STAMPA GENERALE - SPESA

CODICE	DENOMINAZIONE	2018	CASSA 2018	2019	2020	RESPONSABILE
<b>1.3.2.18 - Servizi sanitari</b>						
<b>U.1.03.02.18.000</b>	Servizi sanitari					
0001.1404.0	DA CONTRIBUTO REGIONALE PER COMPARTECIPAZIONE EX ART.26 (ENTR.CAP.1910) <i>Prev. FPV</i>	25.000,00 0,00	25.000,00	25.000,00 0,00	25.000,00 0,00	DOTT. LUIGI PILONE (10 51 00)
	<b>Tot. 1.3.2.18 - Servizi sanitari</b> <i>Prev. FPV</i>	25.000,00 0,00	25.000,00	25.000,00 0,00	25.000,00 0,00	
	<b>TOTALE MACROAGGREGATO 103</b> <i>Prev. FPV</i>	305.000,00 0,00	778.897,06	345.000,00 0,00	345.000,00 0,00	
<b>MACROAGGREGATO 104 - Trasferimenti correnti</b>						
<b>1.4.2.2 - Interventi assistenziali</b>						
<b>U.1.04.02.02.000</b>	Interventi assistenziali					
0001.1370.0	ABBATTIMENTO BARRIERE ARCHITETTONICHE (ENTR.CAP.2420) <i>Prev. FPV</i>	10.000,00 0,00	10.000,00	10.000,00 0,00	10.000,00 0,00	DOTT. LUIGI PILONE (10 51 00)
	<b>Tot. 1.4.2.2 - Interventi assistenziali</b> <i>Prev. FPV</i>	10.000,00 0,00	10.000,00	10.000,00 0,00	10.000,00 0,00	
	<b>TOTALE MACROAGGREGATO 104</b> <i>Prev. FPV</i>	10.000,00 0,00	10.000,00	10.000,00 0,00	10.000,00 0,00	
	<b>TOTALE TITOLO 1</b> <i>Prev. FPV</i>	315.000,00 0,00	788.897,06	355.000,00 0,00	355.000,00 0,00	

**PIANO ESECUTIVO DI GESTIONE 2018 - 2020**  
STAMPA GENERALE - SPESA

CODICE	DENOMINAZIONE	2018	CASSA 2018	2019	2020	RESPONSABILE
	<b>TOTALE MISSIONE 12 - PROGRAMMA 2</b> Prev. FPV	315.000,00 0,00	788.897,06	355.000,00	355.000,00 0,00	
<b>MISSIONE 12 - PROGRAMMA 3 - Diritti sociali, politiche sociali e famiglia - Interventi per gli anziani</b>						
<b>TITOLO 1 - Spese correnti</b>						
<b>MACROAGGREGATO 103 - Acquisto di beni e servizi</b>						
<b>1.3.2.7 - Utilizzo di beni di terzi</b>						
<b>U.1.03.02.07.000</b>	Utilizzo di beni di terzi					
0001.1430.0	CANONI DI LOCAZIONE IMMOBILI Prev. FPV	16.000,00 0,00	20.673,49	16.000,00 0,00	16.000,00 0,00	DOTT. LUIGI PILONE (10 51 00)
	<b>Tot. 1.3.2.7 - Utilizzo di beni di terzi</b> Prev. FPV	16.000,00 0,00	20.673,49	16.000,00 0,00	16.000,00 0,00	
<b>1.3.2.15 - Contratti di servizio pubblico</b>						
<b>U.1.03.02.15.000</b>	Contratti di servizio pubblico					
0001.1413.0	INTERVENTI PER ASSISTENZA DOMICILIARE. Prev. FPV	187.000,00 0,00	416.781,09	187.000,00 0,00	187.000,00 0,00	DOTT. LUIGI PILONE (10 51 00)
0001.1414.0	RETTE DI RICOVERO ANZIANI - PRESTAZIONE DI SERVIZI Prev. FPV	130.000,00 0,00	230.170,92	130.000,00 0,00	130.000,00 0,00	DOTT. LUIGI PILONE (10 51 00)
	<b>Tot. 1.3.2.15 - Contratti di servizio pubblico</b> Prev. FPV	317.000,00 0,00	646.952,01	317.000,00 0,00	317.000,00 0,00	

CODICE	DENOMINAZIONE	2018	CASSA 2018	2019	2020	RESPONSABILE
TOTALE MACROAGGREGATO 103		333.000,00	667.625,50	333.000,00	333.000,00	
		0,00		0,00	0,00	
MACROAGGREGATO 104 - Trasferimenti correnti						
1.4.2.2 - Interventi assistenziali						
U.1.04.02.02.000 Interventi assistenziali						
0001.1439.0	CONTRIBUTO AI CENTRI ANZIANI	Prev. 10.000,00	17.500,00	10.000,00	10.000,00	DOTT. LUIGI PILONE (10 51 00)
		FPV 0,00		0,00	0,00	
Tot. 1.4.2.2 - Interventi assistenziali		Prev. 10.000,00	17.500,00	10.000,00	10.000,00	
		FPV 0,00		0,00	0,00	
TOTALE MACROAGGREGATO 104		Prev. 10.000,00	17.500,00	10.000,00	10.000,00	
		FPV 0,00		0,00	0,00	
TOTALE TITOLO 1		Prev. 343.000,00	685.125,50	343.000,00	343.000,00	
		FPV 0,00		0,00	0,00	
TOTALE MISSIONE 12 - PROGRAMMA 3		Prev. 343.000,00	685.125,50	343.000,00	343.000,00	
		FPV 0,00			0,00	
MISSIONE 12 - PROGRAMMA 4 - Diritti sociali, politiche sociali e famiglia - Interventi per i soggetti a rischio di esclusione sociale						
TITOLO 1 - Spese correnti						
MACROAGGREGATO 101 - Redditi da lavoro dipendente						

**PIANO ESECUTIVO DI GESTIONE 2018 - 2020**  
STAMPA GENERALE - SPESA

CODICE	DENOMINAZIONE	2018	CASSA 2018	2019	2020	RESPONSABILE
<b>1.1.1.1 - Retribuzioni in denaro</b>						
<b>U.1.01.01.01.000</b>	Retribuzioni in denaro					
0001.1398.7	DA COMUNE FORMIA -PROGETTO HOME CARE PREMIUM (ENTR.CAP. 1780) Prev. FPV	3.000,00 0,00	3.000,00	3.000,00 0,00	3.000,00 0,00	DOTT. LUIGI PILONE (10 51 00)
	<b>Tot. 1.1.1.1 - Retribuzioni in denaro</b> Prev. FPV	3.000,00 0,00	3.000,00	3.000,00 0,00	3.000,00 0,00	
<b>1.1.1.2 - Altre spese per il personale</b>						
<b>U.1.01.01.02.000</b>	Altre spese per il personale					
0000.1423.1	MISSIONI PERS. ASSIST. E BENEF. PUBBLICA E SERV.DIVERSI ALLA PERSONA Prev. FPV	1.000,00 0,00	1.108,76	1.000,00 0,00	1.000,00 0,00	DOTT. LUIGI PILONE (10 51 00)
	<b>Tot. 1.1.1.2 - Altre spese per il personale</b> Prev. FPV	1.000,00 0,00	1.108,76	1.000,00 0,00	1.000,00 0,00	
	<b>TOTALE MACROAGGREGATO 101</b> Prev. FPV	4.000,00 0,00	4.108,76	4.000,00 0,00	4.000,00 0,00	
<b>MACROAGGREGATO 103 - Acquisto di beni e servizi</b>						
<b>1.3.1.1 - Giornali, riviste e pubblicazioni</b>						
<b>U.1.03.01.01.000</b>	Giornali, riviste e pubblicazioni					
0001.1400.0	INIZIATIVE DEI SERVIZI SOCIALI - ACQUISTO DI BENI Prev. FPV	1.000,00 0,00	1.940,00	1.000,00 0,00	1.000,00 0,00	DOTT. LUIGI PILONE (10 51 00)



**PIANO ESECUTIVO DI GESTIONE 2018 - 2020**  
**STAMPA GENERALE - SPESA**

CODICE	DENOMINAZIONE	2018	CASSA 2018	2019	2020	RESPONSABILE
	<b>Tot. 1.3.1.1 - Giornali, riviste e pubblicazioni</b> Prev. FPV	1.000,00 0,00	1.940,00	1.000,00 0,00	1.000,00 0,00	
<b>1.3.1.2 - Altri beni di consumo</b>						
<b>U.1.03.01.02.000</b>	Altri beni di consumo					
0001.1400.1	INIZIATIVE DEI SERVIZI SOCIALI - ACQUISTO DI BENI Prev. FPV	2.000,00 0,00	2.164,00	2.000,00 0,00	2.000,00 0,00	DOTT. LUIGI PILONE (10 51 00)
	<b>Tot. 1.3.1.2 - Altri beni di consumo</b> Prev. FPV	2.000,00 0,00	2.164,00	2.000,00 0,00	2.000,00 0,00	
<b>1.3.2.5 - Utenze e canoni</b>						
<b>U.1.03.02.05.000</b>	Utenze e canoni					
0000.1412.3	SERVIZI SOCIALI - ACQUA, LUCE E GAS Prev. FPV	2.000,00 0,00	2.000,00	2.000,00 0,00	2.000,00 0,00	DOTT. LUIGI PILONE (10 51 00)
	<b>Tot. 1.3.2.5 - Utenze e canoni</b> Prev. FPV	2.000,00 0,00	2.000,00	2.000,00 0,00	2.000,00 0,00	
<b>1.3.2.11 - Prestazioni professionali e specialistiche</b>						
<b>U.1.03.02.11.000</b>	Prestazioni professionali e specialistiche					
0001.1412.0	INIZIATIVE DIVERSE PER I SERVIZI SOCIALI - PRESTAZIONE DI SERVIZI Prev.	20.000,00	51.308,80	20.000,00	20.000,00	DOTT. LUIGI PILONE (10 51

## PIANO ESECUTIVO DI GESTIONE 2018 - 2020

## STAMPA GENERALE - SPESA

CODICE	DENOMINAZIONE		2018	CASSA 2018	2019	2020	RESPONSABILE
	FPV		0,00		0,00	0,00	00)
0001.1412.1	ATTIVITA' SOCIALI FINANZIATE CON FONDI 5 PER MILLE (ENTR.CAP.110)	Prev. FPV	10.000,00 0,00	17.747,58	10.000,00 0,00	10.000,00 0,00	DOTT. LUIGI PILONE (10 51 00)
	<b>Tot. 1.3.2.11 - Prestazioni professionali e specialistiche</b>	Prev. FPV	30.000,00 0,00	69.056,38	30.000,00 0,00	30.000,00 0,00	
<b>1.3.2.99 - Altri servizi</b>							
<b>U.1.03.02.99.000</b> Altri servizi							
0001.1419.0	INTEGRAZIONE SOCIO-SANTARIA ( ENTR. CAP. 1780 )	Prev. FPV	42.000,00 0,00	67.478,37	42.000,00 0,00	42.000,00 0,00	DOTT. LUIGI PILONE (10 51 00)
0001.1422.0	FONDO NAZIONALE MINORI STRANIERI ACCOMPAGNATI (E/1984)	Prev. FPV	0,00 0,00	7.875,00	0,00 0,00	0,00 0,00	DOTT. LUIGI PILONE (10 51 00)
	<b>Tot. 1.3.2.99 - Altri servizi</b>	Prev. FPV	42.000,00 0,00	75.353,37	42.000,00 0,00	42.000,00 0,00	
	<b>TOTALE MACROAGGREGATO 103</b>	Prev. FPV	77.000,00 0,00	150.513,75	77.000,00 0,00	77.000,00 0,00	
<b>MACROAGGREGATO 104 - Trasferimenti correnti</b>							
<b>1.4.2.2 - Interventi assistenziali</b>							
<b>U.1.04.02.02.000</b> Interventi assistenziali							
0001.1434.0	DA CONTRIBUTO REGIONEL PROGETTO "RETI SOLIDALI" (E_1800,1)	Prev. FPV	0,00 0,00	170,93	0,00 0,00	0,00 0,00	DOTT. LUIGI PILONE (10 51 00)

**PIANO ESECUTIVO DI GESTIONE 2018 - 2020**  
STAMPA GENERALE - SPESA

CODICE	DENOMINAZIONE		2018	CASSA 2018	2019	2020	RESPONSABILE
0001.1437.1	CONTRIBUTO INTERVENTI OCCUPAZIONE	Prev. FPV	0,00 0,00	74.000,00	0,00 0,00	0,00 0,00	DOTT. LUIGI PILONE (10 51 00)
0001.1460.0	FONDO EMERGENZA	Prev. FPV	10.000,00 0,00	10.000,00	10.000,00 0,00	10.000,00 0,00	DOTT. LUIGI PILONE (10 51 00)
0001.1462.0	CONTRIBUTO REGIONALE PER INTERVENTI A FAVORE DEGLI EMIGRATI RIMPATRIATI ( ENTR. CAP.1770.01 )	Prev. FPV	5.000,00 0,00	5.799,63	5.000,00 0,00	5.000,00 0,00	DOTT. LUIGI PILONE (10 51 00)
<b>Tot. 1.4.2.2 - Interventi assistenziali</b>		Prev. FPV	15.000,00 0,00	89.970,56	15.000,00 0,00	15.000,00 0,00	
<b>1.4.4.1 - Trasferimenti correnti a Istituzioni Sociali Private</b>							
<b>U.1.04.04.01.000</b>	Trasferimenti correnti a Istituzioni Sociali Private						
0001.1454.0	ISTITUZIONI, ENTI ED ASSOCIAZIONI - CONTRIBUTI	Prev. FPV	25.000,00 0,00	33.525,00	25.000,00 0,00	25.000,00 0,00	DOTT. LUIGI PILONE (10 51 00)
0001.1454.1	CONTRIBUTI	Prev. FPV	27.000,00 0,00	39.100,80	27.000,00 0,00	27.000,00 0,00	DOTT. LUIGI PILONE (10 51 00)
0001.1466.0	CONTRIBUTO C.R.I.	Prev. FPV	1.000,00 0,00	1.300,00	1.000,00 0,00	1.000,00 0,00	DOTT. LUIGI PILONE (10 51 00)
<b>Tot. 1.4.4.1 - Trasferimenti correnti a Istituzioni Sociali Private</b>		Prev. FPV	53.000,00 0,00	73.925,80	53.000,00 0,00	53.000,00 0,00	
<b>TOTALE MACROAGGREGATO 104</b>		Prev. FPV	68.000,00 0,00	163.896,36	68.000,00 0,00	68.000,00 0,00	

**PIANO ESECUTIVO DI GESTIONE 2018 - 2020**  
STAMPA GENERALE - SPESA

CODICE	DENOMINAZIONE	2018	CASSA 2018	2019	2020	RESPONSABILE	
TOTALE TITOLO 1 Prev. FPV		149.000,00 0,00	318.518,87	149.000,00 0,00	149.000,00 0,00		
TOTALE MISSIONE 12 - PROGRAMMA 4 Prev. FPV		149.000,00 0,00	318.518,87	149.000,00	149.000,00 0,00		
MISSIONE 12 - PROGRAMMA 5 - Diritti sociali, politiche sociali e famiglia - Interventi per le famiglie							
TITOLO 1 - Spese correnti							
MACROAGGREGATO 104 - Trasferimenti correnti							
1.4.2.2 - Interventi assistenziali							
U.1.04.02.02.000 Interventi assistenziali							
0001.1435.0	SOSTEGNO ECONOMICO STRAORDINA. ALLE FAMIGLIE IN DIFFICOLTA'	Prev. FPV	130.000,00 0,00	191.279,39	130.000,00 0,00	130.000,00 0,00	DOTT. LUIGI PILONE (10 51 00)
0001.1435.2	INTERVENTI IN CAMPO SOCIALE FAMIGLIE INDIGENTI	Prev. FPV	0,00 0,00	4,83	0,00 0,00	0,00 0,00	DOTT. LUIGI PILONE (10 51 00)
0001.1436.0	SOSTEGNO ALLE FAMIGLIE PER SERVIZI SOCIALI E EDUCATIVI VARI (ENTR.CAP. 3440 PER €. 60.000,00)	Prev. FPV	60.000,00 0,00	106.952,30	60.000,00 0,00	60.000,00 0,00	DOTT. LUIGI PILONE (10 51 00)
Tot. 1.4.2.2 - Interventi assistenziali Prev. FPV		190.000,00 0,00	298.236,52	190.000,00 0,00	190.000,00 0,00		
TOTALE MACROAGGREGATO 104 Prev. FPV		190.000,00 0,00	298.236,52	190.000,00 0,00	190.000,00 0,00		

**PIANO ESECUTIVO DI GESTIONE 2018 - 2020**  
**STAMPA GENERALE - SPESA**

CODICE	DENOMINAZIONE	2018	CASSA 2018	2019	2020	RESPONSABILE
<b>TOTALE TITOLO 1</b> Prev. FPV		190.000,00 0,00	298.236,52	190.000,00 0,00	190.000,00 0,00	
<b>TOTALE MISSIONE 12 - PROGRAMMA 5</b> Prev. FPV		190.000,00 0,00	298.236,52	190.000,00	190.000,00 0,00	
<b>MISSIONE 12 - PROGRAMMA 6 - Diritti sociali, politiche sociali e famiglia - Interventi per il diritto alla casa</b>						
<b>TITOLO 1 - Spese correnti</b>						
<b>MACROAGGREGATO 104 - Trasferimenti correnti</b>						
<b>1.4.2.5 - Altri trasferimenti a famiglie</b>						
<b>U.1.04.02.05.000</b> Altri trasferimenti a famiglie						
0001.1138.0	CONTRIBUTI INTEGRATIVI AI CONDUTTORI MENO ABBIENTI (ENTR.CAP.2450) Prev. FPV	100.000,00 0,00	101.496,66	100.000,00 0,00	100.000,00 0,00	DOTT. LUIGI PILONE (10 51 00)
<b>Tot. 1.4.2.5 - Altri trasferimenti a famiglie</b> Prev. FPV		100.000,00 0,00	101.496,66	100.000,00 0,00	100.000,00 0,00	
<b>TOTALE MACROAGGREGATO 104</b> Prev. FPV		100.000,00 0,00	101.496,66	100.000,00 0,00	100.000,00 0,00	
<b>TOTALE TITOLO 1</b> Prev. FPV		100.000,00 0,00	101.496,66	100.000,00 0,00	100.000,00 0,00	
<b>TOTALE MISSIONE 12 - PROGRAMMA 6</b> Prev. FPV		100.000,00 0,00	101.496,66	100.000,00	100.000,00 0,00	

CODICE	DENOMINAZIONE	2018	CASSA 2018	2019	2020	RESPONSABILE	
TOTALE MISSIONE 12		Prev. FPV	1.876.500,00 0,00	3.468.296,88	1.916.500,00 0,00	1.906.000,00 0,00	
MISSIONE 13 - PROGRAMMA 7 - Tutela della salute - Ulteriori spese in materia sanitaria							
TITOLO 1 - Spese correnti							
MACROAGGREGATO 104 - Trasferimenti correnti							
1.4.1.2 - Trasferimenti correnti a Amministrazioni Locali							
U.1.04.01.02.000		Trasferimenti correnti a Amministrazioni Locali					
0001.1435.9	RIMBORSO SPESE PER AMBULATORIO PEDIATRICO (ENTR. CAP. 7160.2)	Prev. FPV	1.000,00 0,00	1.000,00	1.000,00 0,00	1.000,00 0,00	DOTT. LUIGI PILONE (10 51 00)
Tot. 1.4.1.2 - Trasferimenti correnti a Amministrazioni Locali		Prev. FPV	1.000,00 0,00	1.000,00	1.000,00 0,00	1.000,00 0,00	
TOTALE MACROAGGREGATO 104		Prev. FPV	1.000,00 0,00	1.000,00	1.000,00 0,00	1.000,00 0,00	
TOTALE TITOLO 1		Prev. FPV	1.000,00 0,00	1.000,00	1.000,00 0,00	1.000,00 0,00	
TOTALE MISSIONE 13 - PROGRAMMA 7		Prev. FPV	1.000,00 0,00	1.000,00	1.000,00	1.000,00 0,00	
TOTALE MISSIONE 13		Prev. FPV	1.000,00 0,00	1.000,00	1.000,00 0,00	1.000,00 0,00	
MISSIONE 14 - PROGRAMMA 1 - Sviluppo economico e competitività - Industria PMI e artigianato							

## PIANO ESECUTIVO DI GESTIONE 2018 - 2020

## STAMPA GENERALE - SPESA

CODICE	DENOMINAZIONE	2018	CASSA 2018	2019	2020	RESPONSABILE	
TITOLO 1 - Spese correnti							
MACROAGGREGATO 104 - Trasferimenti correnti							
1.4.3.2 - Trasferimenti correnti a altre imprese partecipate							
U.1.04.03.02.000    Trasferimenti correnti a altre imprese partecipate							
0001.1836.0	TRASFERIMENTI A SOCIETA'/ENTI PARTECIPATI - CONTRIBUTO ANNUALE	Prev. FPV	25.000,00 0,00	25.000,00	25.000,00 0,00	25.000,00 0,00	DOTT. LUIGI PILONE (10 11 00)
Tot. 1.4.3.2 - Trasferimenti correnti a altre imprese partecipate		Prev. FPV	25.000,00 0,00	25.000,00	25.000,00 0,00	25.000,00 0,00	
1.4.3.99 - Trasferimenti correnti a altre imprese							
U.1.04.03.99.000    Trasferimenti correnti a altre imprese							
0000.1439.0	CONTRIBUTO REGIONALE "RETI DI IMPRESA" (E/1431.0)	Prev. FPV	0,00 0,00	70.000,00	0,00 0,00	0,00 0,00	DOTT. LUIGI PILONE (10 51 00)
Tot. 1.4.3.99 - Trasferimenti correnti a altre imprese		Prev. FPV	0,00 0,00	70.000,00	0,00 0,00	0,00 0,00	
TOTALE MACROAGGREGATO 104		Prev. FPV	25.000,00 0,00	95.000,00	25.000,00 0,00	25.000,00 0,00	
TOTALE TITOLO 1		Prev. FPV	25.000,00 0,00	95.000,00	25.000,00 0,00	25.000,00 0,00	
TOTALE MISSIONE 14 - PROGRAMMA 1		Prev.	25.000,00	95.000,00	25.000,00	25.000,00	

**PIANO ESECUTIVO DI GESTIONE 2018 - 2020**  
STAMPA GENERALE - SPESA

CODICE	DENOMINAZIONE	2018	CASSA 2018	2019	2020	RESPONSABILE
	FPV	0,00			0,00	
	<b>TOTALE MISSIONE 14</b> Prev. FPV	25.000,00 0,00	95.000,00	25.000,00 0,00	25.000,00 0,00	
<b>MISSIONE 20 - PROGRAMMA 3 - Fondi e accantonamenti - Altri fondi</b>						
<b>TITOLO 1 - Spese correnti</b>						
<b>MACROAGGREGATO 110 - Altre spese correnti</b>						
<b>1.10.1.99 - Altri fondi e accantonamenti</b>						
<b>U.1.10.01.99.000</b>	Altri fondi e accantonamenti					
0000.0360.0	FONDO SPESE PER INDENNITA' DI FINE MANDATO Prev. FPV	3.408,61 0,00	3.408,61	3.408,61 0,00	3.408,61 0,00	DOTT. LUIGI PILONE (10 11 00)
	<b>Tot. 1.10.1.99 - Altri fondi e accantonamenti</b> Prev. FPV	3.408,61 0,00	3.408,61	3.408,61 0,00	3.408,61 0,00	
	<b>TOTALE MACROAGGREGATO 110</b> Prev. FPV	3.408,61 0,00	3.408,61	3.408,61 0,00	3.408,61 0,00	
	<b>TOTALE TITOLO 1</b> Prev. FPV	3.408,61 0,00	3.408,61	3.408,61 0,00	3.408,61 0,00	
	<b>TOTALE MISSIONE 20 - PROGRAMMA 3</b> Prev. FPV	3.408,61 0,00	3.408,61	3.408,61	3.408,61 0,00	
	<b>TOTALE MISSIONE 20</b> Prev. FPV	3.408,61 0,00	3.408,61	3.408,61 0,00	3.408,61 0,00	



**PIANO ESECUTIVO DI GESTIONE 2018 - 2020**  
STAMPA GENERALE - SPESA

CODICE	DENOMINAZIONE	2018	CASSA 2018	2019	2020	RESPONSABILE
	<b>TOTALE Assegnatario DOTT. LUIGI PILONE</b> Prev. FPV	3.406.795,83 0,00 0,00 0,00	5.640.748,65 0,00	3.157.995,83 0,00 0,00 0,00	3.147.495,83 0,00 0,00 0,00	
<b>ASSEGNATARIO FUSCO PASQUALE (10 11 02 00)</b>						
<b>MISSIONE 1 - PROGRAMMA 1 - Servizi istituzionali, generali e di gestione - Organi istituzionali</b>						
<b>TITOLO 1 - Spese correnti</b>						
<b>MACROAGGREGATO 101 - Redditi da lavoro dipendente</b>						
<b>1.1.1.1 - Retribuzioni in denaro</b>						
<b>U.1.01.01.01.000</b>	Retribuzioni in denaro					
0000.0010.1	STIPENDI AI DIRIGENTI A TEMPO INDETERMINATO Prev. FPV	249.179,81 0,00	292.311,36	249.179,81 0,00	249.179,81 0,00	FUSCO PASQUALE (10 11 02 00)
0000.0010.2	STIPENDI AI DIRIGENTI A TEMPO DETERMINATO Prev. FPV	159.851,30 0,00	170.530,39	159.851,30 0,00	159.851,30 0,00	FUSCO PASQUALE (10 11 02 00)
	<b>Tot. 1.1.1.1 - Retribuzioni in denaro</b> Prev. FPV	409.031,11 0,00	462.841,75	409.031,11 0,00	409.031,11 0,00	
<b>1.1.2.1 - Contributi sociali effettivi a carico dell'ente</b>						
<b>U.1.01.02.01.000</b>	Contributi sociali effettivi a carico dell'ente					
0000.0010.5	CONTRIBUTI A CARICO ENTE SU EMOLUMENTI AI DIRIGENTI DI RUOLO Prev. FPV	87.341,17 0,00	97.976,82	87.341,17 0,00	87.341,17 0,00	FUSCO PASQUALE (10 11 02 00)

**PIANO ESECUTIVO DI GESTIONE 2018 - 2020**  
STAMPA GENERALE - SPESA

CODICE	DENOMINAZIONE			2018	CASSA 2018	2019	2020	RESPONSABILE
0000.0010.6	CONTRIBUTI A CARICO ENTE SU EMOLUMENTI AI DIRIGENTI A TEMPO DETERMINATO	Prev. FPV	46.180,98 0,00	57.575,65	46.180,98 0,00	46.180,98 0,00	FUSCO PASQUALE (10 11 02 0	
0000.0020.8	CONTRIBUTI PREV.LI PER CARICHE ELETTIVE	Prev. FPV	35.000,00 0,00	35.000,00	35.000,00 0,00	35.000,00 0,00	FUSCO PASQUALE (10 11 02 0	
Tot. 1.1.2.1 - Contributi sociali effettivi a carico dell'ente			Prev. FPV	168.522,15 0,00	190.552,47	168.522,15 0,00	168.522,15 0,00	
TOTALE MACROAGGREGATO 101			Prev. FPV	577.553,26 0,00	653.394,22	577.553,26 0,00	577.553,26 0,00	
MACROAGGREGATO 102 - Imposte e tasse a carico dell'ente								
1.2.1.1 - Imposta regionale sulle attività produttive (IRAP)								
U.1.02.01.01.000 Imposta regionale sulle attività produttive (IRAP)								
0000.0500.2	IMPOSTE E TASSE - IRAP	Prev. FPV	0,00 0,00	201,94	0,00 0,00	0,00 0,00	FUSCO PASQUALE (10 11 02 0	
0000.0500.3	IRAP AMMINISTRATORI E ALTRE CARICHE	Prev. FPV	16.634,20 0,00	27.641,74	16.634,20 0,00	16.634,20 0,00	FUSCO PASQUALE (10 11 02 0	
0000.0500.5	IRAP SU EMOLUMENTI AI DIRIGENTI A TEMPO INDETERMINATO	Prev. FPV	21.180,28 0,00	29.436,00	21.180,28 0,00	21.180,28 0,00	FUSCO PASQUALE (10 11 02 0	
0000.0500.6	IRAP SU COMPENSO AI DIRIGENTI A TEMPO DETERMINATO	Prev. FPV	13.587,36 0,00	16.275,18	13.587,36 0,00	13.587,36 0,00	FUSCO PASQUALE (10 11 02 0	
0000.0500.7	IMPOSTE E TASSE - IRAP STAFF DEL SINDACO	Prev.	0,00	2.231,24	0,00	0,00	FUSCO PASQUALE (10 11 02 0	

**PIANO ESECUTIVO DI GESTIONE 2018 - 2020**  
STAMPA GENERALE - SPESA

CODICE	DENOMINAZIONE	2018	CASSA 2018	2019	2020	RESPONSABILE
	FPV	0,00		0,00	0,00	
	Tot. 1.2.1.1 - Imposta regionale sulle attività produttive (IRAP) Prev. FPV	51.401,84 0,00	75.786,10	51.401,84 0,00	51.401,84 0,00	
	TOTALE MACROAGGREGATO 102 Prev. FPV	51.401,84 0,00	75.786,10	51.401,84 0,00	51.401,84 0,00	
	TOTALE TITOLO 1 Prev. FPV	628.955,10 0,00	729.180,32	628.955,10 0,00	628.955,10 0,00	
	TOTALE MISSIONE 1 - PROGRAMMA 1 Prev. FPV	628.955,10 0,00	729.180,32	628.955,10	628.955,10 0,00	
MISSIONE 1 - PROGRAMMA 2 - Servizi istituzionali, generali e di gestione - Segreteria generale						
TITOLO 1 - Spese correnti						
MACROAGGREGATO 101 - Redditi da lavoro dipendente						
1.1.1.1 - Retribuzioni in denaro						
	U.1.01.01.000 Retribuzioni in denaro					
	0000.0560.1 STIPENDI ED ALTRI ASSEGNI FISSI PERSONALE AFFARI GENERALI Prev. FPV	886.122,69 0,00	941.737,68	886.122,69 0,00	886.122,69 0,00	FUSCO PASQUALE (10 11 02 0
	Tot. 1.1.1.1 - Retribuzioni in denaro Prev. FPV	886.122,69 0,00	941.737,68	886.122,69 0,00	886.122,69 0,00	
1.1.2.1 - Contributi sociali effettivi a carico dell'ente						

**PIANO ESECUTIVO DI GESTIONE 2018 - 2020**  
STAMPA GENERALE - SPESA

CODICE	DENOMINAZIONE	2018	CASSA 2018	2019	2020	RESPONSABILE
<b>U.1.01.02.01.000</b>	Contributi sociali effettivi a carico dell'ente					
0000.0560.5	ONERI PREVIDEN.ASSISTENZ.ED ASSICURAT.OBBLIGAT.A CARICO ENTE PERS.AFFARI GENERALI	Prev. FPV 290.408,97 0,00	334.744,00	293.938,61 0,00	296.078,72 0,00	FUSCO PASQUALE (10 11 02 0
	<b>Tot. 1.1.2.1 - Contributi sociali effettivi a carico dell'ente</b>	Prev. FPV 290.408,97 0,00	334.744,00	293.938,61 0,00	296.078,72 0,00	
	<b>TOTALE MACROAGGREGATO 101</b>	Prev. FPV 1.176.531,66 0,00	1.276.481,68	1.180.061,30 0,00	1.182.201,41 0,00	
<b>MACROAGGREGATO 102 - Imposte e tasse a carico dell'ente</b>						
<b>1.2.1.1 - Imposta regionale sulle attività produttive (IRAP)</b>						
<b>U.1.02.01.01.000</b>	Imposta regionale sulle attività produttive (IRAP)					
0000.1400.0	IMPOSTE E TASSE IRAP	Prev. FPV 88.410,78 0,00	101.241,61	89.573,65 0,00	90.278,39 0,00	FUSCO PASQUALE (10 11 02 0
	<b>Tot. 1.2.1.1 - Imposta regionale sulle attività produttive (IRAP)</b>	Prev. FPV 88.410,78 0,00	101.241,61	89.573,65 0,00	90.278,39 0,00	
	<b>TOTALE MACROAGGREGATO 102</b>	Prev. FPV 88.410,78 0,00	101.241,61	89.573,65 0,00	90.278,39 0,00	
<b>MACROAGGREGATO 103 - Acquisto di beni e servizi</b>						
<b>1.3.2.2 - Organizzazione eventi, pubblicità e servizi per trasferta</b>						
<b>U.1.03.02.02.000</b>	Organizzazione eventi, pubblicità e servizi per trasferta					

PIANO ESECUTIVO DI GESTIONE 2018 - 2020						
STAMPA GENERALE - SPESA						
CODICE	DENOMINAZIONE	2018	CASSA 2018	2019	2020	RESPONSABILE
0000.1290.0	CERIMONIALI E MANIFESTAZIONI CULTURALI	Prev. FPV0,00	2.863,50	0,00 0,00	0,00 0,00	FUSCO PASQUALE (10 80 00 00)
Tot. 1.3.2.2 - Organizzazione eventi, pubblicità e servizi per trasferta		Prev. FPV0,00	2.863,50	0,00 0,00	0,00 0,00	
1.3.2.99 - Altri servizi						
U.1.03.02.99.000	Altri servizi					
0000.1180.9	SPESE DIVERSE PER IL PERSONALE - PRESTAZIONE DI SERVIZI	Prev. FPV9.000,00 0,00	9.529,92	9.000,00 0,00	9.000,00 0,00	FUSCO PASQUALE (10 11 02 00)
Tot. 1.3.2.99 - Altri servizi		Prev. FPV9.000,00 0,00	9.529,92	9.000,00 0,00	9.000,00 0,00	
TOTALE MACROAGGREGATO 103		Prev. FPV9.000,00 0,00	12.393,42	9.000,00 0,00	9.000,00 0,00	
TOTALE TITOLO 1		Prev. FPV1.273.942,44 0,00	1.390.116,71	1.278.634,95 0,00	1.281.479,80 0,00	
TOTALE MISSIONE 1 - PROGRAMMA 2		Prev. FPV1.273.942,44 0,00	1.390.116,71	1.278.634,95	1.281.479,80 0,00	
MISSIONE 1 - PROGRAMMA 3 - Servizi istituzionali, generali e di gestione - Gestione economica, finanziaria, programmazione, provveditorato						
TITOLO 1 - Spese correnti						

**PIANO ESECUTIVO DI GESTIONE 2018 - 2020**  
STAMPA GENERALE - SPESA

CODICE	DENOMINAZIONE		2018	CASSA 2018	2019	2020	RESPONSABILE
MACROAGGREGATO 101 - Redditi da lavoro dipendente							
1.1.1.1 - Retribuzioni in denaro							
U.1.01.01.01.000 Retribuzioni in denaro							
0000.1460.1	STIPENDI ED ALTRI ASSEGNI FISSI PERSONALE DIP. PROGRAMMAZIONE ECONOMICA E FINANZIARIA	Prev. FPV	378.459,30 0,00	438.896,36	378.459,30 0,00	378.459,30 0,00	FUSCO PASQUALE (10 11 02 0
Tot. 1.1.1.1 - Retribuzioni in denaro			Prev. FPV	378.459,30 0,00	438.896,36	378.459,30 0,00	378.459,30 0,00
1.1.2.1 - Contributi sociali effettivi a carico dell'ente							
U.1.01.02.01.000 Contributi sociali effettivi a carico dell'ente							
0000.1460.5	ONERI PREVIDENZ.ASSISTENZ.ED ASSICURAT.OBBLIGA.A CARICO ENTE PERS.DIP. PROGRAMMAZIONE ECONOMICA E FINANZIARIA	Prev. FPV	116.158,39 0,00	151.085,79	116.158,39 0,00	116.158,39 0,00	FUSCO PASQUALE (10 11 02 0
Tot. 1.1.2.1 - Contributi sociali effettivi a carico dell'ente			Prev. FPV	116.158,39 0,00	151.085,79	116.158,39 0,00	116.158,39 0,00
TOTALE MACROAGGREGATO 101			Prev. FPV	494.617,69 0,00	589.982,15	494.617,69 0,00	494.617,69 0,00
MACROAGGREGATO 102 - Imposte e tasse a carico dell'ente							
1.2.1.1 - Imposta regionale sulle attività produttive (IRAP)							
U.1.02.01.01.000 Imposta regionale sulle attività produttive (IRAP)							

CODICE		DENOMINAZIONE		2018	CASSA 2018	2019	2020	RESPONSABILE
0000.1660.0	SERVIZI FINANZIARI - IMPOSTE E TASSE	Prev. FPV		33.990,83 0,00	45.454,99	33.990,83 0,00	33.990,83 0,00	FUSCO PASQUALE (10 11 02 0
Tot. 1.2.1.1 - Imposta regionale sulle attività produttive (IRAP)			Prev. FPV	33.990,83 0,00	45.454,99	33.990,83 0,00	33.990,83 0,00	
TOTALE MACROAGGREGATO 102			Prev. FPV	33.990,83 0,00	45.454,99	33.990,83 0,00	33.990,83 0,00	
TOTALE TITOLO 1			Prev. FPV	528.608,52 0,00	635.437,14	528.608,52 0,00	528.608,52 0,00	
TOTALE MISSIONE 1 - PROGRAMMA 3			Prev. FPV	528.608,52 0,00	635.437,14	528.608,52	528.608,52 0,00	
MISSIONE 1 - PROGRAMMA 6 - Servizi istituzionali, generali e di gestione - Ufficio tecnico								
TITOLO 1 - Spese correnti								
MACROAGGREGATO 101 - Redditi da lavoro dipendente								
1.1.1.1 - Retribuzioni in denaro								
U.1.01.01.000 Retribuzioni in denaro								
0000.2400.1	STIPENDI ED ALTRI ASSEGNI FISSI PERSONALE DEL DIP. CURA, QUALITA' DEL TERRITORIO E SOSTENIBILITA' AMBIENTALE	Prev. FPV		627.343,81 0,00	667.411,41	670.914,56 0,00	648.692,93 0,00	FUSCO PASQUALE (10 11 02 0
Tot. 1.1.1.1 - Retribuzioni in denaro			Prev. FPV	627.343,81 0,00	667.411,41	670.914,56 0,00	648.692,93 0,00	
1.1.2.1 - Contributi sociali effettivi a carico dell'ente								

## PIANO ESECUTIVO DI GESTIONE 2018 - 2020

## STAMPA GENERALE - SPESA

CODICE	DENOMINAZIONE	2018	CASSA 2018	2019	2020	RESPONSABILE
<b>U.1.01.02.01.000</b>	Contributi sociali effettivi a carico dell'ente					
0000.2400.5	ONERI PREVIDEN.ASSISTENZ.ED ASSICURAT.OBBLIGAT.A CARICO ENTE PERSONALE DIP. CURA,QUALITA' DEL TERRITORIO E SOSTENIBILITA' AMBIENTALE	Prev. FPV 191.022,75 0,00	232.695,62	202.448,27 0,00	195.178,32 0,00	FUSCO PASQUALE (10 11 02 0
	<b>Tot. 1.1.2.1 - Contributi sociali effettivi a carico dell'ente</b>	Prev. FPV 191.022,75 0,00	232.695,62	202.448,27 0,00	195.178,32 0,00	
	<b>TOTALE MACROAGGREGATO 101</b>	Prev. FPV 818.366,56 0,00	900.107,03	873.362,83 0,00	843.871,25 0,00	
<b>MACROAGGREGATO 102 - Imposte e tasse a carico dell'ente</b>						
<b>1.2.1.1 - Imposta regionale sulle attività produttive (IRAP)</b>						
<b>U.1.02.01.01.000</b>	Imposta regionale sulle attività produttive (IRAP)					
0000.2660.0	DIP. CURA, QUALITA' DEL TERRITORIO E SOSTENIBILITA' AMBIENTALE -IMPOSTE E TASSE	Prev. FPV 57.772,75 0,00	69.678,81	61.340,70 0,00	59.225,63 0,00	FUSCO PASQUALE (10 11 02 0
	<b>Tot. 1.2.1.1 - Imposta regionale sulle attività produttive (IRAP)</b>	Prev. FPV 57.772,75 0,00	69.678,81	61.340,70 0,00	59.225,63 0,00	
	<b>TOTALE MACROAGGREGATO 102</b>	Prev. FPV 57.772,75 0,00	69.678,81	61.340,70 0,00	59.225,63 0,00	
	<b>TOTALE TITOLO 1</b>	Prev. FPV 876.139,31 0,00	969.785,84	934.703,53 0,00	903.096,88 0,00	



**PIANO ESECUTIVO DI GESTIONE 2018 - 2020**  
STAMPA GENERALE - SPESA

CODICE	DENOMINAZIONE	2018	CASSA 2018	2019	2020	RESPONSABILE
	<b>TOTALE MISSIONE 1 - PROGRAMMA 6</b> Prev. FPV	876.139,31 0,00	969.785,84	934.703,53	903.096,88 0,00	
<b>MISSIONE 1 - PROGRAMMA 7 - Servizi istituzionali, generali e di gestione - Elezioni e consultazioni popolari - Anagrafe e stato civile</b>						
<b>TITOLO 1 - Spese correnti</b>						
<b>MACROAGGREGATO 102 - Imposte e tasse a carico dell'ente</b>						
<b>1.2.1.1 - Imposta regionale sulle attività produttive (IRAP)</b>						
0000.3020.0	IMPOSTE E TASSE RELATIVE AI SERVIZI DEMOGRAFICI Prev. FPV	0,00 0,00	68,65	0,00 0,00	0,00 0,00	FUSCO PASQUALE (10 11 02 0
	<b>Tot. 1.2.1.1 - Imposta regionale sulle attività produttive (IRAP)</b> Prev. FPV	0,00 0,00	68,65	0,00 0,00	0,00 0,00	
	<b>TOTALE MACROAGGREGATO 102</b> Prev. FPV	0,00 0,00	68,65	0,00 0,00	0,00 0,00	
	<b>TOTALE TITOLO 1</b> Prev. FPV	0,00 0,00	68,65	0,00 0,00	0,00 0,00	
	<b>TOTALE MISSIONE 1 - PROGRAMMA 7</b> Prev. FPV	0,00 0,00	68,65	0,00	0,00 0,00	
<b>MISSIONE 1 - PROGRAMMA 8 - Servizi istituzionali, generali e di gestione - Statistica e sistemi informativi</b>						
<b>TITOLO 1 - Spese correnti</b>						
<b>MACROAGGREGATO 103 - Acquisto di beni e servizi</b>						
<b>1.3.2.19 - Servizi informatici e di telecomunicazioni</b>						
U.1.03.02.19.000	Servizi informatici e di telecomunicazioni					

**PIANO ESECUTIVO DI GESTIONE 2018 - 2020**  
STAMPA GENERALE - SPESA

CODICE	DENOMINAZIONE		2018	CASSA 2018	2019	2020	RESPONSABILE
0000.2980.0	GESTIONALE PERSONALE	Prev. FPV	18.000,00 0,00	24.588,10	18.000,00 0,00	18.000,00 0,00	FUSCO PASQUALE (10 11 02 0
	<b>Tot. 1.3.2.19 - Servizi informatici e di telecomunicazioni</b>	Prev. FPV	18.000,00 0,00	24.588,10	18.000,00 0,00	18.000,00 0,00	
	<b>TOTALE MACROAGGREGATO 103</b>	Prev. FPV	18.000,00 0,00	24.588,10	18.000,00 0,00	18.000,00 0,00	
	<b>TOTALE TITOLO 1</b>	Prev. FPV	18.000,00 0,00	24.588,10	18.000,00 0,00	18.000,00 0,00	
	<b>TOTALE MISSIONE 1 - PROGRAMMA 8</b>	Prev. FPV	18.000,00 0,00	24.588,10	18.000,00	18.000,00 0,00	
<b>MISSIONE 1 - PROGRAMMA 10 - Servizi istituzionali, generali e di gestione - Risorse umane</b>							
<b>TITOLO 1 - Spese correnti</b>							
<b>MACROAGGREGATO 101 - Redditi da lavoro dipendente</b>							
<b>1.1.1.1 - Retribuzioni in denaro</b>							
<b>U.1.01.01.01.000</b>	Retribuzioni in denaro						
0000.0570.1	STIPENDI PERSONALE DIP. PIANIFICAZIONE E SVILUPPO ORGANIZZATIVO DELL'ENTE	Prev. FPV	129.405,22 0,00	166.521,18	129.405,22 0,00	129.405,22 0,00	FUSCO PASQUALE (10 11 02 0
0000.3310.0	TRATTAMENTO ECONOMICO ACCESSORIO ( DA FONDO PRODUTTIVITA')	Prev. FPV	601.097,44 4.500,00	476.474,15	601.097,44 4.500,00	601.097,44 4.500,00	FUSCO PASQUALE (10 11 02 0

**PIANO ESECUTIVO DI GESTIONE 2018 - 2020**  
STAMPA GENERALE - SPESA

CODICE	DENOMINAZIONE		2018	CASSA 2018	2019	2020	RESPONSABILE
0000.3320.0	PERSONALE -FONDO RETRIBUZIONE DI RISULTATO AREA DIRIGENZIALE E SEGRETARIO GENERALE	Prev. FPV	75.000,00 75.000,00	336.018,90	75.000,00 75.000,00	75.000,00 75.000,00	FUSCO PASQUALE (10 11 02 0
	<b>Tot. 1.1.1.1 - Retribuzioni in denaro</b>	Prev. FPV	805.502,66 79.500,00	979.014,23	805.502,66 79.500,00	805.502,66 79.500,00	
<b>1.1.1.2 - Altre spese per il personale</b>							
<b>U.1.01.01.02.000</b> Altre spese per il personale							
0000.0108.3	MISSIONI AL PERSONALE - RISORSE UMANE	Prev. FPV	700,00 0,00	700,00	700,00 0,00	700,00 0,00	FUSCO PASQUALE (10 11 02 0
0000.3340.0	PERSONALE DIPENDENTE - ACQUISTO BUONI PASTO	Prev. FPV	65.000,00 0,00	101.259,92	65.000,00 0,00	65.000,00 0,00	FUSCO PASQUALE (10 11 02 0
	<b>Tot. 1.1.1.2 - Altre spese per il personale</b>	Prev. FPV	65.700,00 0,00	101.959,92	65.700,00 0,00	65.700,00 0,00	
	<b>TOTALE MACROAGGREGATO 101</b>	Prev. FPV	871.202,66 79.500,00	1.080.974,15	871.202,66 79.500,00	871.202,66 79.500,00	
<b>MACROAGGREGATO 102 - Imposte e tasse a carico dell'ente</b>							
<b>1.2.1.1 - Imposta regionale sulle attività produttive (IRAP)</b>							
<b>U.1.02.01.01.000</b> Imposta regionale sulle attività produttive (IRAP)							
0000.1401.0	IMPOSTE E TASSE IRAP DIP.PIANIFICAZ. E SVILUPPO ORGANIZZATIVO DELL'ENTE	Prev. FPV	12.265,50 0,00	17.404,27	12.265,50 0,00	12.265,50 0,00	FUSCO PASQUALE (10 11 02 0

**PIANO ESECUTIVO DI GESTIONE 2018 - 2020**  
STAMPA GENERALE - SPESA

CODICE	DENOMINAZIONE		2018	CASSA 2018	2019	2020	RESPONSABILE
0000.3520.0	ALTRE IMPOSTE E TASSE - IRAP SU FONDO RISULTATO	Prev. FPV	6.375,00 0,00	34.223,87	6.375,00 0,00	6.375,00 0,00	FUSCO PASQUALE (10 11 02 00)
	<b>Tot. 1.2.1.1 - Imposta regionale sulle attività produttive (IRAP)</b>	Prev. FPV	18.640,50 0,00	51.628,14	18.640,50 0,00	18.640,50 0,00	
	<b>TOTALE MACROAGGREGATO 102</b>	Prev. FPV	18.640,50 0,00	51.628,14	18.640,50 0,00	18.640,50 0,00	
<b>MACROAGGREGATO 103 - Acquisto di beni e servizi</b>							
<b>1.3.2.4 - Acquisto di servizi per formazione e addestramento del personale dell'ente</b>							
<b>U.1.03.02.04.000</b>	Acquisto di servizi per formazione e addestramento del personale dell'ente						
0000.0108.2	FORMAZIONE, AGGIORNAMENTO, RIQUALIFICAZIONE, QUALIFICAZIONE E SPECIALIZZAZ. PROFES. UFF. RISORSE UMANE	Prev. FPV	1.000,00 0,00	1.400,00	1.000,00 0,00	1.000,00 0,00	FUSCO PASQUALE (10 11 02 00)
0000.4860.0	FORMAZIONE, QUALIFICAZ. E PERFEZIONAM. PERSONALE IN MATERIA DI CIRCOLAZ. STRADALE (QUOTA VINCOLATA)	Prev. FPV	4.000,00 0,00	6.500,00	4.000,00 0,00	4.000,00 0,00	FUSCO PASQUALE (10 80 00 00)
0000.7170.0	FORMAZIONE, QUALIFICAZIONE E PERFEZIONE DEL PERSONALE DIPENDENTE BIBLIOTECHE	Prev. FPV	1.000,00 0,00	1.300,00	1.000,00 0,00	1.000,00 0,00	FUSCO PASQUALE (10 51 02 00)
0000.8510.0	FORMAZIONE, QUALIFICAZIONE E PERFEZIONAMENTO DEL PERSONALE DIPENDENTE DEL SETT. SPORTIVO	Prev. FPV	500,00 0,00	500,00	500,00 0,00	500,00 0,00	FUSCO PASQUALE (10 51 02 00)
	<b>Tot. 1.3.2.4 - Acquisto di servizi per formazione e addestramento del personale dell'ente</b>	Prev. FPV	6.500,00 0,00	9.700,00	6.500,00 0,00	6.500,00 0,00	

**PIANO ESECUTIVO DI GESTIONE 2018 - 2020**  
STAMPA GENERALE - SPESA

CODICE	DENOMINAZIONE	2018	CASSA 2018	2019	2020	RESPONSABILE
<b>1.3.2.18 - Servizi sanitari</b>						
<b>U.1.03.02.18.000</b>	Servizi sanitari					
0000.3350.0	SPESE VISITE MEDICO-FISCALI	Prev. FPV 3.000,00 0,00	5.618,86	3.000,00 0,00	3.000,00 0,00	FUSCO PASQUALE (10 11 02 0
	<b>Tot. 1.3.2.18 - Servizi sanitari</b>	Prev. FPV 3.000,00 0,00	5.618,86	3.000,00 0,00	3.000,00 0,00	
<b>1.3.2.99 - Altri servizi</b>						
<b>U.1.03.02.99.000</b>	Altri servizi					
0000.1060.0	CONCORSI A POSTI VACANTI IN ORGANICO-PRESTAZIONE DI SERVIZI	Prev. FPV 4.000,00 0,00	4.600,00	4.000,00 0,00	4.000,00 0,00	FUSCO PASQUALE (10 11 02 0
	<b>Tot. 1.3.2.99 - Altri servizi</b>	Prev. FPV 4.000,00 0,00	4.600,00	4.000,00 0,00	4.000,00 0,00	
	<b>TOTALE MACROAGGREGATO 103</b>	Prev. FPV 13.500,00 0,00	19.918,86	13.500,00 0,00	13.500,00 0,00	
	<b>TOTALE TITOLO 1</b>	Prev. FPV 903.343,16 79.500,00	1.152.521,15	903.343,16 79.500,00	903.343,16 79.500,00	
	<b>TOTALE MISSIONE 1 - PROGRAMMA 10</b>	Prev. FPV 903.343,16 79.500,00	1.152.521,15	903.343,16	903.343,16 79.500,00	

**PIANO ESECUTIVO DI GESTIONE 2018 - 2020**  
STAMPA GENERALE - SPESA

CODICE	DENOMINAZIONE			2018	CASSA 2018	2019	2020	RESPONSABILE
TOTALE MISSIONE 1 Prev. FPV				4.228.988,53 79.500,00	4.901.697,91	4.292.245,26 79.500,00	4.263.483,46 79.500,00	
MISSIONE 3 - PROGRAMMA 1 - Ordine pubblico e sicurezza - Polizia locale e amministrativa								
TITOLO 1 - Spese correnti								
MACROAGGREGATO 101 - Redditi da lavoro dipendente								
1.1.1.1 - Retribuzioni in denaro								
U.1.01.01.01.000 Retribuzioni in denaro								
0000.4400.1	STIPENDI ED ALTRI ASSEGNI FISSI PERSONALE DELLA POLIZIA LOCALE	Prev. FPV	811.068,66 0,00	846.143,28	878.647,96 0,00	1.107.111,36 0,00	FUSCO PASQUALE (10 11 02 0	
0000.4400.6	ASSUNZIONE STAGIONALI	Prev. FPV	50.000,00 0,00	53.152,91	50.000,00 0,00	50.000,00 0,00	FUSCO PASQUALE (10 80 00 0	
0000.4400.8	PROGETTI DI PRODUTTIVITA'	Prev. FPV	50.000,00 0,00	80.352,00	50.000,00 0,00	50.000,00 0,00	FUSCO PASQUALE (10 80 00 0	
Tot. 1.1.1.1 - Retribuzioni in denaro		Prev. FPV	911.068,66 0,00	979.648,19	978.647,96 0,00	1.207.111,36 0,00		
1.1.1.2 - Altre spese per il personale								
U.1.01.01.02.000 Altre spese per il personale								
0000.4400.3	RIMBORSO SPESE MISSIONI	Prev. FPV	1.800,00 0,00	2.289,49	1.800,00 0,00	1.800,00 0,00	FUSCO PASQUALE (10 80 00 0	

**PIANO ESECUTIVO DI GESTIONE 2018 - 2020**  
STAMPA GENERALE - SPESA

CODICE	DENOMINAZIONE	2018	CASSA 2018	2019	2020	RESPONSABILE
	<b>Tot. 1.1.1.2 - Altre spese per il personale</b> Prev. FPV	1.800,00 0,00	2.289,49	1.800,00 0,00	1.800,00 0,00	
<b>1.1.2.1 - Contributi sociali effettivi a carico dell'ente</b>						
<b>U.1.01.02.01.000</b>	Contributi sociali effettivi a carico dell'ente					
0000.4400.4	FONDO ASSISTENZA E PREVIDENZA PERSONALE P.M. Prev. FPV	15.000,00 0,00	15.000,00	15.000,00 0,00	15.000,00 0,00	FUSCO PASQUALE (10 80 00 0
0000.4400.5	ONERI PREVIDEN.,ASSISTENZ.ED ASSICURA.OBBLIGATO A CARIC.ENTE PERSONALE POLIZIA LOCALE Prev. FPV	264.636,32 0,00	317.377,77	282.437,90 0,00	348.139,52 0,00	FUSCO PASQUALE (10 11 02 0
0000.4400.7	CONTRIBUTI PREVIDENZIALI ASSUNZIONI STAGIONALI Prev. FPV	12.900,00 0,00	21.955,83	12.900,00 0,00	12.900,00 0,00	FUSCO PASQUALE (10 80 00 0
0000.4400.9	CONTRIBUTI SU PROGETTI DI PRODUTTIVITA' Prev. FPV	12.900,00 0,00	21.256,83	12.900,00 0,00	12.900,00 0,00	FUSCO PASQUALE (10 80 00 0
	<b>Tot. 1.1.2.1 - Contributi sociali effettivi a carico dell'ente</b> Prev. FPV	305.436,32 0,00	375.590,43	323.237,90 0,00	388.939,52 0,00	
	<b>TOTALE MACROAGGREGATO 101</b> Prev. FPV	1.218.304,98 0,00	1.357.528,11	1.303.685,86 0,00	1.597.850,88 0,00	
<b>MACROAGGREGATO 102 - Imposte e tasse a carico dell'ente</b>						
<b>1.2.1.1 - Imposta regionale sulle attività produttive (IRAP)</b>						
<b>U.1.02.01.01.000</b>	Imposta regionale sulle attività produttive (IRAP)					

**PIANO ESECUTIVO DI GESTIONE 2018 - 2020**  
STAMPA GENERALE - SPESA

CODICE	DENOMINAZIONE		2018	CASSA 2018	2019	2020	RESPONSABILE
0000.4940.0	COMANDO POLIZIA URBANA -IMPOSTE E TASSE - IRAP	Prev. FPV	73.970,36 0,00	90.333,60	84.303,50 0,00	104.201,87 0,00	FUSCO PASQUALE (10 11 02 0
0000.4950.0	IMPOSTE E TASSE - IRAP PERSONALE STAGIONALE E PROGETTI	Prev. FPV	9.000,00 0,00	13.666,11	9.000,00 0,00	9.000,00 0,00	FUSCO PASQUALE (10 80 00 0
	<b>Tot. 1.2.1.1 - Imposta regionale sulle attività produttive (IRAP)</b>	Prev. FPV	82.970,36 0,00	103.999,71	93.303,50 0,00	113.201,87 0,00	
	<b>TOTALE MACROAGGREGATO 102</b>	Prev. FPV	82.970,36 0,00	103.999,71	93.303,50 0,00	113.201,87 0,00	
<b>MACROAGGREGATO 103 - Acquisto di beni e servizi</b>							
<b>1.3.1.1 - Giornali, riviste e pubblicazioni</b>							
<b>U.1.03.01.01.000</b>	Giornali, riviste e pubblicazioni						
0000.4420.3	LIBRI, RIVISTE	Prev. FPV	2.000,00 0,00	2.000,00	2.000,00 0,00	2.000,00 0,00	FUSCO PASQUALE (10 80 00 0
	<b>Tot. 1.3.1.1 - Giornali, riviste e pubblicazioni</b>	Prev. FPV	2.000,00 0,00	2.000,00	2.000,00 0,00	2.000,00 0,00	
<b>1.3.1.2 - Altri beni di consumo</b>							
<b>U.1.03.01.02.000</b>	Altri beni di consumo						
0000.4420.5	ALTRI BENI DI CONSUMO	Prev.	1.500,00	1.690,40	1.500,00	1.500,00	FUSCO PASQUALE (10 80 00 0



**PIANO ESECUTIVO DI GESTIONE 2018 - 2020**  
STAMPA GENERALE - SPESA

CODICE	DENOMINAZIONE		2018	CASSA 2018	2019	2020	RESPONSABILE
	FPV		0,00		0,00	0,00	
0000.4420.6	VESTIARIO	Prev.	5.000,00	14.978,64	5.000,00	5.000,00	FUSCO PASQUALE ( 10 80 00 0
		FPV	0,00		0,00	0,00	
0000.4420.8	CARBURANTE E LUBRIFICANTI	Prev.	12.000,00	13.214,62	12.000,00	12.000,00	FUSCO PASQUALE ( 10 80 00 0
		FPV	0,00		0,00	0,00	
0000.4500.0	MANUTENZ.MEZZI TECNICI SERVIZI POLI.URBA.ACQUIS.DI BENI (QUOTA VINCOLATA)	Prev.	5.000,00	5.415,67	5.000,00	5.000,00	FUSCO PASQUALE ( 10 80 00 0
		FPV	0,00		0,00	0,00	
0000.4510.0	SEGNALITICA STRADALE - ACQUISTO DI BENI (QUOTA VINCOLATA)	Prev.	28.500,00	104.272,03	28.500,00	28.500,00	FUSCO PASQUALE ( 10 80 00 0
		FPV	0,00		0,00	0,00	
0000.4530.0	POTENZIAMENTO ATTIVITA' DI CONTROLLO ED ACCERTAMENTO VIOLAZIONI CIRCOLAZIONE STRADALE- ACQUISTO DI BENI (QUOTA VINCOLATA )	Prev.	32.000,00	109.107,57	32.000,00	32.000,00	FUSCO PASQUALE ( 10 80 00 0
		FPV	0,00		0,00	0,00	
	<b>Tot. 1.3.1.2 - Altri beni di consumo</b>	Prev.	84.000,00	248.678,93	84.000,00	84.000,00	
		FPV	0,00		0,00	0,00	
<b>1.3.2.3 - Aggi di riscossione</b>							
<b>U.1.03.02.03.000</b>	<b>Aggi di riscossione</b>						
0000.4730.0	CICLO SANZIONATORIO DELLE CONTRAVVENZIONI	Prev.	250.000,00	319.251,78	250.000,00	250.000,00	FUSCO PASQUALE ( 10 80 00 0
		FPV	0,00		0,00	0,00	
0000.4890.0	COMPENSO AL CONCESSIONARIO PER LA RISCOSSIONE	Prev.	138.000,00	138.000,00	138.000,00	138.000,00	FUSCO PASQUALE ( 10 80 00 0
		FPV	0,00		0,00	0,00	
	<b>Tot. 1.3.2.3 - Aggi di riscossione</b>	Prev.	388.000,00	457.251,78	388.000,00	388.000,00	

**PIANO ESECUTIVO DI GESTIONE 2018 - 2020**  
STAMPA GENERALE - SPESA

CODICE	DENOMINAZIONE	2018	CASSA 2018	2019	2020	RESPONSABILE
	FPV	0,00		0,00	0,00	
<b>1.3.2.9 - Manutenzione ordinaria e riparazioni</b>						
<b>U.1.03.02.09.000</b>	Manutenzione ordinaria e riparazioni					
0000.4660.0	MANUTENZIONE VEICOLI PM - PRESTAZIONE DI SERVIZI (QUOTA VINCOLATA) <i>Prev.</i>	15.000,00	26.465,35	15.000,00	15.000,00	FUSCO PASQUALE (10 80 00 0
	<i>FPV</i>	0,00		0,00	0,00	
	<b>Tot. 1.3.2.9 - Manutenzione ordinaria e riparazioni</b> <i>Prev.</i>	15.000,00	26.465,35	15.000,00	15.000,00	
	<i>FPV</i>	0,00		0,00	0,00	
<b>1.3.2.13 - Servizi ausiliari per il funzionamento dell'ente</b>						
<b>U.1.03.02.13.000</b>	Servizi ausiliari per il funzionamento dell'ente					
0000.4910.0	SPESE PER RIMOZIONE E CUSTODIA AUTOMEZZI (QUOTA VINCOLATA) <i>Prev.</i>	15.000,00	18.913,56	15.000,00	15.000,00	FUSCO PASQUALE (10 80 00 0
	<i>FPV</i>	0,00		0,00	0,00	
	<b>Tot. 1.3.2.13 - Servizi ausiliari per il funzionamento dell'ente</b> <i>Prev.</i>	15.000,00	18.913,56	15.000,00	15.000,00	
	<i>FPV</i>	0,00		0,00	0,00	
<b>1.3.2.15 - Contratti di servizio pubblico</b>						
<b>U.1.03.02.15.000</b>	Contratti di servizio pubblico					
0000.4680.7	SPESE PER ACCERTAMENTO E SPEDIZIONE VIOLAZIONI AL C.D.S. ( <i>Prev.</i>	500.000,00	657.842,50	500.000,00	500.000,00	FUSCO PASQUALE (10 80 00 0
	ENTR.CAP.4260 ) <i>FPV</i>	0,00		0,00	0,00	
	<b>Tot. 1.3.2.15 - Contratti di servizio pubblico</b> <i>Prev.</i>	500.000,00	657.842,50	500.000,00	500.000,00	

**PIANO ESECUTIVO DI GESTIONE 2018 - 2020**  
STAMPA GENERALE - SPESA

CODICE	DENOMINAZIONE	2018	CASSA 2018	2019	2020	RESPONSABILE
	FPV	0,00		0,00	0,00	
<b>1.3.2.16 - Servizi amministrativi</b>						
<b>U.1.03.02.16.000</b>	Servizi amministrativi					
0000.4740.0	SPESE GESTIONE CONTI C.	Prev. FPV	7.000,00 0,00	7.000,00 0,00	7.000,00 0,00	FUSCO PASQUALE (10 80 00 0
<b>Tot. 1.3.2.16 - Servizi amministrativi</b>		Prev. FPV	7.000,00 0,00	7.000,00 0,00	7.000,00 0,00	
<b>1.3.2.99 - Altri servizi</b>						
<b>U.1.03.02.99.000</b>	Altri servizi					
0000.4650.0	SEGNALETICA STRADALE - PRESTAZIONE DI SERVIZI (QUOTA VINCOLATA)	Prev. FPV	100.000,00 0,00	153.230,18 0,00	100.000,00 0,00	FUSCO PASQUALE (10 80 00 0
0000.4670.0	POTENZIAMENTO ATTIVITA' DI CONTROLLO E ACCERTAMENTO - PRESTAZIONE DI SERVIZI (QUOTA VINCOLATA )	Prev. FPV	76.500,00 0,00	331.290,35 0,00	76.500,00 0,00	FUSCO PASQUALE (10 80 00 0
0000.4700.0	SERVIZI PER LA CIRCOLAZIONE E SICUREZZA STRADALE (QUOTA VINCOLATA)	Prev. FPV	50.000,00 0,00	639.917,10 0,00	50.000,00 0,00	FUSCO PASQUALE (10 80 00 0
0000.4710.0	SERVIZI PM - PRESTAZIONI DI SERVIZI	Prev. FPV	200.000,00 0,00	220.000,00 0,00	200.000,00 0,00	FUSCO PASQUALE (10 80 00 0
0000.4760.0	SERVIZI ED INTERVENTI A FAVORE DELLA SICUREZZA IN MATERIA DI MOBILITA' CATEGORIE DEBOLI (QUOTA VINCOLATA)	Prev. FPV	10.000,00 0,00	25.089,87 0,00	10.000,00 0,00	FUSCO PASQUALE (10 80 00 0

PIANO ESECUTIVO DI GESTIONE 2018 - 2020						
STAMPA GENERALE - SPESA						
CODICE	DENOMINAZIONE	2018	CASSA 2018	2019	2020	RESPONSABILE
Tot. 1.3.2.99 - Altri servizi Prev. FPV		436.500,00 0,00	1.369.527,50	436.500,00 0,00	436.500,00 0,00	
TOTALE MACROAGGREGATO 103 Prev. FPV		1.447.500,00 0,00	2.787.679,62	1.447.500,00 0,00	1.447.500,00 0,00	
MACROAGGREGATO 110 - Altre spese correnti						
1.10.4.1 - Premi di assicurazione contro i danni						
U.1.10.04.01.000 Premi di assicurazione contro i danni						
0000.4680.6	ASSICURAZIONE VEICOLI (QUOTA VINCOLATA) Prev. FPV	15.000,00 0,00	15.000,00	15.000,00 0,00	15.000,00 0,00	FUSCO PASQUALE (10 80 00 00)
Tot. 1.10.4.1 - Premi di assicurazione contro i danni Prev. FPV		15.000,00 0,00	15.000,00	15.000,00 0,00	15.000,00 0,00	
1.10.5.2 - Spese per risarcimento danni						
U.1.10.05.02.000 Spese per risarcimento danni						
0000.4680.9	RISARCIMENTO DANNI DA TERZI (CAP. E_4250) Prev. FPV	15.000,00 0,00	15.000,00	15.000,00 0,00	15.000,00 0,00	FUSCO PASQUALE (10 80 00 00)
Tot. 1.10.5.2 - Spese per risarcimento danni Prev. FPV		15.000,00 0,00	15.000,00	15.000,00 0,00	15.000,00 0,00	
1.10.5.4 - Oneri da contenzioso						

**PIANO ESECUTIVO DI GESTIONE 2018 - 2020**  
STAMPA GENERALE - SPESA

CODICE	DENOMINAZIONE	2018	CASSA 2018	2019	2020	RESPONSABILE
<b>U.1.10.05.04.000</b>	Oneri da contenzioso					
0000.4920.0	RIMBORSO SPESE DI SOCCOMBENZA ( C.d.S.)	Prev. FPV 10.000,00 0,00	10.367,60	10.000,00 0,00	10.000,00 0,00	FUSCO PASQUALE (10 80 00 00)
	<b>Tot. 1.10.5.4 - Oneri da contenzioso</b>	Prev. FPV 10.000,00 0,00	10.367,60	10.000,00 0,00	10.000,00 0,00	
	<b>TOTALE MACROAGGREGATO 110</b>	Prev. FPV 40.000,00 0,00	40.367,60	40.000,00 0,00	40.000,00 0,00	
	<b>TOTALE TITOLO 1</b>	Prev. FPV 2.788.775,34 0,00	4.289.575,04	2.884.489,36 0,00	3.198.552,75 0,00	
<b>TITOLO 2 - Spese in conto capitale</b>						
<b>MACROAGGREGATO 202 - Investimenti fissi lordi e acquisto di terreni</b>						
<b>2.2.1.5 - Attrezzature</b>						
<b>U.2.02.01.05.000</b>	Attrezzature					
0002.2330.3	ATTREZZATURE DA CDS QUOTA VINCOLATA	Prev. FPV 17.200,00 0,00	15.000,00	17.200,00 0,00	17.200,00 0,00	FUSCO PASQUALE (10 80 00 00)
	<b>Tot. 2.2.1.5 - Attrezzature</b>	Prev. FPV 17.200,00 0,00	15.000,00	17.200,00 0,00	17.200,00 0,00	
	<b>TOTALE MACROAGGREGATO 202</b>	Prev. FPV 17.200,00 0,00	15.000,00	17.200,00 0,00	17.200,00 0,00	

**PIANO ESECUTIVO DI GESTIONE 2018 - 2020**  
STAMPA GENERALE - SPESA

CODICE	DENOMINAZIONE	2018	CASSA 2018	2019	2020	RESPONSABILE
	<b>TOTALE TITOLO 2</b> Prev. FPV	17.200,00 0,00	15.000,00	17.200,00 0,00	17.200,00 0,00	
	<b>TOTALE MISSIONE 3 - PROGRAMMA 1</b> Prev. FPV	2.805.975,34 0,00	4.304.575,04	2.901.689,36	3.215.752,75 0,00	
	<b>TOTALE MISSIONE 3</b> Prev. FPV	2.805.975,34 0,00	4.304.575,04	2.901.689,36 0,00	3.215.752,75 0,00	
<b>MISSIONE 4 - PROGRAMMA 2 - Istruzione e diritto allo studio - Altri ordini di istruzione non universitaria</b>						
<b>TITOLO 2 - Spese in conto capitale</b>						
<b>MACROAGGREGATO 202 - Investimenti fissi lordi e acquisto di terreni</b>						
<b>2.2.1.5 - Attrezzature</b>						
0002.2880.0	ATTREZZATURE DA RINEGOZIAZIONE Prev. FPV	57.917,00 0,00	57.917,00	57.917,00 0,00	57.917,00 0,00	FUSCO PASQUALE (10 51 00 0
	<b>Tot. 2.2.1.5 - Attrezzature</b> Prev. FPV	57.917,00 0,00	57.917,00	57.917,00 0,00	57.917,00 0,00	
	<b>TOTALE MACROAGGREGATO 202</b> Prev. FPV	57.917,00 0,00	57.917,00	57.917,00 0,00	57.917,00 0,00	
	<b>TOTALE TITOLO 2</b> Prev. FPV	57.917,00 0,00	57.917,00	57.917,00 0,00	57.917,00 0,00	
	<b>TOTALE MISSIONE 4 - PROGRAMMA 2</b> Prev. FPV	57.917,00 0,00	57.917,00	57.917,00	57.917,00 0,00	

**PIANO ESECUTIVO DI GESTIONE 2018 - 2020**  
STAMPA GENERALE - SPESA

CODICE	DENOMINAZIONE	2018	CASSA 2018	2019	2020	RESPONSABILE
MISSIONE 4 - PROGRAMMA 6 - Istruzione e diritto allo studio - Servizi ausiliari all'istruzione						
TITOLO 1 - Spese correnti						
MACROAGGREGATO 103 - Acquisto di beni e servizi						
1.3.1.2 - Altri beni di consumo						
U.1.03.01.02.000    Altri beni di consumo						
0000.6500.0	ACQUISTO CARBURANTE ED ALTRO	Prev. FPV	2.000,00 0,00	2.000,00	2.000,00 0,00	2.000,00 0,00
Tot. 1.3.1.2 - Altri beni di consumo		Prev. FPV	2.000,00 0,00	2.000,00	2.000,00 0,00	2.000,00 0,00
TOTALE MACROAGGREGATO 103		Prev. FPV	2.000,00 0,00	2.000,00	2.000,00 0,00	2.000,00 0,00
TOTALE TITOLO 1		Prev. FPV	2.000,00 0,00	2.000,00	2.000,00 0,00	2.000,00 0,00
TOTALE MISSIONE 4 - PROGRAMMA 6		Prev. FPV	2.000,00 0,00	2.000,00	2.000,00 0,00	2.000,00 0,00
TOTALE MISSIONE 4		Prev. FPV	59.917,00 0,00	59.917,00	59.917,00 0,00	59.917,00 0,00
MISSIONE 5 - PROGRAMMA 2 - Tutela e valorizzazione dei beni e delle attività culturali - Attività culturali e interventi diversi nel settore culturale						
TITOLO 1 - Spese correnti						

**PIANO ESECUTIVO DI GESTIONE 2018 - 2020**  
STAMPA GENERALE - SPESA

CODICE	DENOMINAZIONE		2018	CASSA 2018	2019	2020	RESPONSABILE
MACROAGGREGATO 101 - Redditi da lavoro dipendente							
1.1.1.1 - Retribuzioni in denaro							
U.1.01.01.01.000 Retribuzioni in denaro							
0000.7120.1	STIPENDI ED ALTRI ASSEGNI FISSI	Prev. FPV	121.346,89 0,00	140.136,26	97.028,71 0,00	121.346,89 0,00	FUSCO PASQUALE (10 11 02 0
Tot. 1.1.1.1 - Retribuzioni in denaro		Prev. FPV	121.346,89 0,00	140.136,26	97.028,71 0,00	121.346,89 0,00	
1.1.1.2 - Altre spese per il personale							
U.1.01.01.02.000 Altre spese per il personale							
0000.7170.2	MISSIONI PERS. BIBLIOTECHE, MUSEI E PINACOTECHE	Prev. FPV	200,00 0,00	200,00	200,00 0,00	200,00 0,00	FUSCO PASQUALE (10 51 02 0
Tot. 1.1.1.2 - Altre spese per il personale		Prev. FPV	200,00 0,00	200,00	200,00 0,00	200,00 0,00	
1.1.2.1 - Contributi sociali effettivi a carico dell'ente							
U.1.01.02.01.000 Contributi sociali effettivi a carico dell'ente							
0000.7120.5	ONERI PREVIDENZ.ASSISTENZ.ED ASSICURA.OBBLIGAT.A CARICO ENTE	Prev. FPV	38.803,31 0,00	48.323,19	29.911,44 0,00	38.803,31 0,00	FUSCO PASQUALE (10 11 02 0
Tot. 1.1.2.1 - Contributi sociali effettivi a carico dell'ente		Prev. FPV	38.803,31 0,00	48.323,19	29.911,44 0,00	38.803,31 0,00	



**PIANO ESECUTIVO DI GESTIONE 2018 - 2020**  
STAMPA GENERALE - SPESA

CODICE	DENOMINAZIONE	2018	CASSA 2018	2019	2020	RESPONSABILE
	<b>TOTALE MACROAGGREGATO 101</b> Prev. FPV	160.350,20 0,00	188.659,45	127.140,15 0,00	160.350,20 0,00	
<b>MACROAGGREGATO 102 - Imposte e tasse a carico dell'ente</b>						
<b>1.2.1.1 - Imposta regionale sulle attività produttive (IRAP)</b>						
<b>U.1.02.01.01.000</b>	Imposta regionale sulle attività produttive (IRAP)					
0000.7260.0	DIPARTIMENTO CULTURA -IMPOSTE E TASSE Prev. FPV	12.054,10 0,00	15.228,80	9.278,40 0,00	12.054,10 0,00	FUSCO PASQUALE (10 11 02 0
	<b>Tot. 1.2.1.1 - Imposta regionale sulle attività produttive (IRAP)</b> Prev. FPV	12.054,10 0,00	15.228,80	9.278,40 0,00	12.054,10 0,00	
	<b>TOTALE MACROAGGREGATO 102</b> Prev. FPV	12.054,10 0,00	15.228,80	9.278,40 0,00	12.054,10 0,00	
<b>MACROAGGREGATO 103 - Acquisto di beni e servizi</b>						
<b>1.3.1.1 - Giornali, riviste e pubblicazioni</b>						
<b>U.1.03.01.01.000</b>	Giornali, riviste e pubblicazioni					
0000.7140.3	LIBRI, RIVISTE, STAMPATI, CANCELLERIA E VARIE Prev. FPV	2.000,00 0,00	2.000,00	2.000,00 0,00	2.000,00 0,00	FUSCO PASQUALE (10 51 02 0
	<b>Tot. 1.3.1.1 - Giornali, riviste e pubblicazioni</b> Prev. FPV	2.000,00 0,00	2.000,00	2.000,00 0,00	2.000,00 0,00	

**PIANO ESECUTIVO DI GESTIONE 2018 - 2020**  
STAMPA GENERALE - SPESA

CODICE	DENOMINAZIONE	2018	CASSA 2018	2019	2020	RESPONSABILE
<b>1.3.1.2 - Altri beni di consumo</b>						
<b>U.1.03.01.02.000</b>	Altri beni di consumo					
0000.7380.0	CONGRESSI, CONVEGNI, MOSTRE, CONFERENZE E MANIFESTAZIONI CULTURALI ORGANIZZATE DAL COMUNE	Prev. FPV 2.000,00 0,00	4.000,00	2.000,00 0,00	2.000,00 0,00	FUSCO PASQUALE (10 51 02 0
<b>Tot. 1.3.1.2 - Altri beni di consumo</b>		Prev. FPV 2.000,00 0,00	4.000,00	2.000,00 0,00	2.000,00 0,00	
<b>1.3.2.2 - Organizzazione eventi, pubblicità e servizi per trasferta</b>						
<b>U.1.03.02.02.000</b>	Organizzazione eventi, pubblicità e servizi per trasferta					
0000.7440.0	REALIZZAZIONE MANIFESTAZIONI CULTURALI	Prev. FPV 1.000,00 0,00	2.000,00	1.000,00 0,00	1.000,00 0,00	FUSCO PASQUALE (10 51 02 0
0000.7440.3	DA GAC REALIZZAZIONE PROGETTO "GAETA, MARE E' VITA2 (ENTR. CAP. 371)	Prev. FPV 0,00 0,00	3.934,42	0,00 0,00	0,00 0,00	FUSCO PASQUALE (10 51 02 0
0000.7480.1	CONVEGNI, CONGRES., MOSTRE, CONFERE.E MANIFEST. CULTUR. - PRES. SERVIZI	Prev. FPV 20.000,00 0,00	30.180,00	20.000,00 0,00	20.000,00 0,00	FUSCO PASQUALE (10 51 02 0
0000.7520.4	ATTIVITA' DI PROMOZIONE CULTURALE	Prev. FPV 15.000,00 0,00	17.343,68	15.000,00 0,00	15.000,00 0,00	FUSCO PASQUALE (10 51 02 0
0000.7520.9	ATTIVITA' DI PROMOZIONE CULTURALE - PRESTAZIONI	Prev. FPV 15.000,00 0,00	25.206,24	15.000,00 0,00	15.000,00 0,00	FUSCO PASQUALE (10 51 02 0
<b>Tot. 1.3.2.2 - Organizzazione eventi, pubblicità e servizi per trasferta</b>		Prev. FPV 51.000,00 0,00	78.664,34	51.000,00 0,00	51.000,00 0,00	

**PIANO ESECUTIVO DI GESTIONE 2018 - 2020**  
STAMPA GENERALE - SPESA

CODICE	DENOMINAZIONE		2018	CASSA 2018	2019	2020	RESPONSABILE
<b>1.3.2.7 - Utilizzo di beni di terzi</b>							
<b>U.1.03.02.07.000</b>	Utilizzo di beni di terzi						
0000.7460.0	TEATRO-PROGRAMMAZIONE DELLE ATTIVITA' - PRESTAZIONI DI SERVIZI	Prev. FPV	7.000,00 0,00	9.440,00	7.000,00 0,00	7.000,00 0,00	FUSCO PASQUALE (10 51 02 0
<b>Tot. 1.3.2.7 - Utilizzo di beni di terzi</b>			Prev. FPV	7.000,00 0,00	9.440,00	7.000,00 0,00	7.000,00 0,00
<b>1.3.2.11 - Prestazioni professionali e specialistiche</b>							
<b>U.1.03.02.11.000</b>	Prestazioni professionali e specialistiche						
0000.7500.0	DA CONTR. REGIONALE L.R. 42/97-PRESTAZIONE DI SERVIZI (ENTR. CAP. 1490)	Prev. FPV	2.000,00 0,00	4.000,00	2.000,00 0,00	2.000,00 0,00	FUSCO PASQUALE (10 51 02 0
<b>Tot. 1.3.2.11 - Prestazioni professionali e specialistiche</b>			Prev. FPV	2.000,00 0,00	4.000,00	2.000,00 0,00	2.000,00 0,00
<b>1.3.2.99 - Altri servizi</b>							
<b>U.1.03.02.99.000</b>	Altri servizi						
0000.7080.1	INTERVENTI DI PROMOZIONE CULTURALE	Prev. FPV	1.500,00 0,00	5.018,50	1.500,00 0,00	1.500,00 0,00	FUSCO PASQUALE (10 51 02 0
0000.7160.7	SPESE DIVERSE	Prev. FPV	2.500,00 0,00	3.280,44	2.500,00 0,00	2.500,00 0,00	FUSCO PASQUALE (10 51 02 0

**PIANO ESECUTIVO DI GESTIONE 2018 - 2020**  
STAMPA GENERALE - SPESA

CODICE	DENOMINAZIONE		2018	CASSA 2018	2019	2020	RESPONSABILE
0000.7520.1	EVENTI TURISTICO-CULTURALI SERVICE E AUDIO	Prev. FPV	5.000,00 0,00	8.857,00	5.000,00 0,00	5.000,00 0,00	FUSCO PASQUALE (10 51 02 0
	<b>Tot. 1.3.2.99 - Altri servizi</b>	Prev. FPV	9.000,00 0,00	17.155,94	9.000,00 0,00	9.000,00 0,00	
	<b>TOTALE MACROAGGREGATO 103</b>	Prev. FPV	73.000,00 0,00	115.260,28	73.000,00 0,00	73.000,00 0,00	
<b>MACROAGGREGATO 104 - Trasferimenti correnti</b>							
<b>1.4.1.2 - Trasferimenti correnti a Amministrazioni Locali</b>							
<b>U.1.04.01.02.000</b>	Trasferimenti correnti a Amministrazioni Locali						
0000.7270.0	CONTRIBUTO COMPARTECIPAZIONE BIBLIOTECA SUD PONTINO	Prev. FPV	3.000,00 0,00	3.000,00	3.000,00 0,00	3.000,00 0,00	FUSCO PASQUALE (10 51 02 0
	<b>Tot. 1.4.1.2 - Trasferimenti correnti a Amministrazioni Locali</b>	Prev. FPV	3.000,00 0,00	3.000,00	3.000,00 0,00	3.000,00 0,00	
<b>1.4.4.1 - Trasferimenti correnti a Istituzioni Sociali Private</b>							
<b>U.1.04.04.01.000</b>	Trasferimenti correnti a Istituzioni Sociali Private						
0000.7110.0	GESTIONE PINACOTECA COMUNALE ARTE CONTEMPORANEA	Prev. FPV	10.000,00 0,00	13.000,00	10.000,00 0,00	10.000,00 0,00	FUSCO PASQUALE (10 51 02 0
0000.7270.1	CONTRIBUTI PER ATTIVITA' CULTURALI	Prev. FPV	15.000,00 0,00	22.270,80	15.000,00 0,00	15.000,00 0,00	FUSCO PASQUALE (10 51 02 0

## PIANO ESECUTIVO DI GESTIONE 2018 - 2020

## STAMPA GENERALE - SPESA

CODICE	DENOMINAZIONE		2018	CASSA 2018	2019	2020	RESPONSABILE
0000.7440.1	VALORIZZAZIONI TRADIZIONI LOCALI E FESTIVITA' RELIGIOSE	Prev. FPV	20.000,00 0,00	24.935,00	20.000,00 0,00	20.000,00 0,00	FUSCO PASQUALE (10 51 02 0
0000.7440.2	DA REGIONE LAZIO VALORIZZAZIONI TRADIZIONI STORICHE, ARTISTICHE RELIGIOSE E POPOLARI (CAP. ENTR. 1420.01)	Prev. FPV	10.000,00 0,00	10.000,00	10.000,00 0,00	10.000,00 0,00	FUSCO PASQUALE (10 51 02 0
0000.7510.0	PORTICATO GAETANO	Prev. FPV	10.000,00 0,00	13.000,00	10.000,00 0,00	10.000,00 0,00	FUSCO PASQUALE (10 51 02 0
0000.7530.0	CENTRO STORICO CULTURALE (CONVENZIONE) - SERVIZI CULTURALI INTEGRATI	Prev. FPV	6.000,00 0,00	9.000,00	6.000,00 0,00	6.000,00 0,00	FUSCO PASQUALE (10 51 02 0
0000.7570.0	CONTRIBUTI PROVINCIA ATTIVITA' CULTURALI DIVERSE ( ENTR.CAP. 3420)	Prev. FPV	5.000,00 0,00	9.975,00	5.000,00 0,00	5.000,00 0,00	FUSCO PASQUALE (10 51 02 0
0000.7580.0	CONTRIBUTI ATTIVITA' CULTURALI DIVERSE	Prev. FPV	80.000,00 0,00	85.694,00	60.000,00 0,00	40.000,00 0,00	FUSCO PASQUALE (10 51 02 0
0000.7590.0	CONTRIBUTO COMPLESSO BANDISTICO CITTA' DI GAETA	Prev. FPV	5.000,00 0,00	8.900,00	5.000,00 0,00	5.000,00 0,00	FUSCO PASQUALE (10 51 02 0
0000.7610.0	CONTRIBUTO ASSOCIAZIONE MUSICALE S.GIOVANNI A MARE	Prev. FPV	2.000,00 0,00	2.600,00	2.000,00 0,00	2.000,00 0,00	FUSCO PASQUALE (10 51 02 0
0000.7630.0	CONTRIBUTI DI PROMOZIONE E VALORIZZAZIONE CULTURALE/TURISTICA	Prev. FPV	2.500,00 0,00	2.860,00	2.500,00 0,00	2.500,00 0,00	FUSCO PASQUALE (10 51 02 0
Tot. 1.4.4.1 - Trasferimenti correnti a Istituzioni Sociali Private		Prev. FPV	165.500,00 0,00	202.234,80	145.500,00 0,00	125.500,00 0,00	
TOTALE MACROAGGREGATO 104			168.500,00	205.234,80	148.500,00	128.500,00	

CODICE	DENOMINAZIONE	2018	CASSA 2018	2019	2020	RESPONSABILE
	FPV	0,00		0,00	0,00	
	TOTALE TITOLO 1 Prev. FPV	413.904,30 0,00	524.383,33	357.918,55 0,00	373.904,30 0,00	
	TOTALE MISSIONE 5 - PROGRAMMA 2 Prev. FPV	413.904,30 0,00	524.383,33	357.918,55	373.904,30 0,00	
	TOTALE MISSIONE 5 Prev. FPV	413.904,30 0,00	524.383,33	357.918,55 0,00	373.904,30 0,00	
MISSIONE 6 - PROGRAMMA 1 - Politiche giovanili, sport e tempo libero - Sport e tempo libero						
TITOLO 1 - Spese correnti						
MACROAGGREGATO 101 - Redditi da lavoro dipendente						
1.1.1.2 - Altre spese per il personale						
U.1.01.01.02.000 Altre spese per il personale						
0000.8510.1	MISSIONI PERSONALE SETT.SPORTIVO E RICREATIVO Prev. FPV	188,26 0,00	188,26	188,26 0,00	188,26 0,00	FUSCO PASQUALE (10 51 02 0
	Tot. 1.1.1.2 - Altre spese per il personale Prev. FPV	188,26 0,00	188,26	188,26 0,00	188,26 0,00	
	TOTALE MACROAGGREGATO 101 Prev. FPV	188,26 0,00	188,26	188,26 0,00	188,26 0,00	
MACROAGGREGATO 103 - Acquisto di beni e servizi						

**PIANO ESECUTIVO DI GESTIONE 2018 - 2020**  
STAMPA GENERALE - SPESA

CODICE	DENOMINAZIONE		2018	CASSA 2018	2019	2020	RESPONSABILE
1.3.1.2 - Altri beni di consumo							
U.1.03.01.02.000    Altri beni di consumo							
0000.0808.0	ACQUISTO ATTREZZATURE SPORTIVE	Prev. FPV	1.896,00 0,00	3.589,95	1.896,00 0,00	1.896,00 0,00	FUSCO PASQUALE (10 51 02 0
Tot. 1.3.1.2 - Altri beni di consumo			Prev. FPV	1.896,00 0,00	3.589,95	1.896,00 0,00	1.896,00 0,00
1.3.2.2 - Organizzazione eventi, pubblicità e servizi per trasferta							
U.1.03.02.02.000    Organizzazione eventi, pubblicità e servizi per trasferta							
0000.8550.0	MANIFESTAZIONI SPORTIVE DI RILEVANZA NAZIONALE ED INTERNAZIONALE	Prev. FPV	8.000,00 0,00	9.837,00	8.000,00 0,00	8.000,00 0,00	FUSCO PASQUALE (10 51 02 0
Tot. 1.3.2.2 - Organizzazione eventi, pubblicità e servizi per trasferta			Prev. FPV	8.000,00 0,00	9.837,00	8.000,00 0,00	8.000,00 0,00
1.3.2.13 - Servizi ausiliari per il funzionamento dell'ente							
U.1.03.02.13.000    Servizi ausiliari per il funzionamento dell'ente							
0000.8350.0	CUSTODIA E PULIZIA IMPIANTI SPORTIVI	Prev. FPV	70.000,00 0,00	108.181,18	70.000,00 0,00	70.000,00 0,00	FUSCO PASQUALE (10 51 02 0
Tot. 1.3.2.13 - Servizi ausiliari per il funzionamento dell'ente			Prev. FPV	70.000,00 0,00	108.181,18	70.000,00 0,00	70.000,00 0,00

CODICE	DENOMINAZIONE		2018	CASSA 2018	2019	2020	RESPONSABILE	
TOTALE MACROAGGREGATO 103			Prev. FPV	79.896,00 0,00	121.608,13	79.896,00 0,00	79.896,00 0,00	
MACROAGGREGATO 104 - Trasferimenti correnti								
1.4.4.1 - Trasferimenti correnti a Istituzioni Sociali Private								
U.1.04.04.01.000			Trasferimenti correnti a Istituzioni Sociali Private					
0000.8580.0	PROMOZIONE, MANIFESTAZ. E DIFFUSIONE DELLO SPORT -CONTRIBUTI	Prev. FPV	15.000,00 0,00	24.010,00	15.000,00 0,00	15.000,00 0,00	FUSCO PASQUALE (10 51 02 0	
0000.8590.0	TORNEO INTERNAZIONALE DI PALLAMANO "MEMORIAL CALISE"	Prev. FPV	2.500,00 0,00	2.500,00	2.500,00 0,00	2.500,00 0,00	FUSCO PASQUALE (10 51 02 0	
Tot. 1.4.4.1 - Trasferimenti correnti a Istituzioni Sociali Private			Prev. FPV	17.500,00 0,00	26.510,00	17.500,00 0,00	17.500,00 0,00	
TOTALE MACROAGGREGATO 104			Prev. FPV	17.500,00 0,00	26.510,00	17.500,00 0,00	17.500,00 0,00	
TOTALE TITOLO 1			Prev. FPV	97.584,26 0,00	148.306,39	97.584,26 0,00	97.584,26 0,00	
TOTALE MISSIONE 6 - PROGRAMMA 1			Prev. FPV	97.584,26 0,00	148.306,39	97.584,26	97.584,26 0,00	
MISSIONE 6 - PROGRAMMA 2 - Politiche giovanili, sport e tempo libero - Giovani								
TITOLO 1 - Spese correnti								
MACROAGGREGATO 103 - Acquisto di beni e servizi								



**PIANO ESECUTIVO DI GESTIONE 2018 - 2020**  
**STAMPA GENERALE - SPESA**

CODICE	DENOMINAZIONE	2018	CASSA 2018	2019	2020	RESPONSABILE
<b>1.3.2.11 - Prestazioni professionali e specialistiche</b>						
<b>U.1.03.02.11.000</b>	Prestazioni professionali e specialistiche					
0000.9000.0	SPORTELLO ORIENTAGIOVANI	Prev. FPV 8.000,00 0,00	10.644,00	8.000,00 0,00	8.000,00 0,00	FUSCO PASQUALE (10 51 02 0
	<b>Tot. 1.3.2.11 - Prestazioni professionali e specialistiche</b>	Prev. FPV 8.000,00 0,00	10.644,00	8.000,00 0,00	8.000,00 0,00	
	<b>TOTALE MACROAGGREGATO 103</b>	Prev. FPV 8.000,00 0,00	10.644,00	8.000,00 0,00	8.000,00 0,00	
	<b>TOTALE TITOLO 1</b>	Prev. FPV 8.000,00 0,00	10.644,00	8.000,00 0,00	8.000,00 0,00	
	<b>TOTALE MISSIONE 6 - PROGRAMMA 2</b>	Prev. FPV 8.000,00 0,00	10.644,00	8.000,00	8.000,00 0,00	
	<b>TOTALE MISSIONE 6</b>	Prev. FPV 105.584,26 0,00	158.950,39	105.584,26 0,00	105.584,26 0,00	
<b>MISSIONE 7 - PROGRAMMA 1 - Turismo - Sviluppo e valorizzazione del turismo</b>						
<b>TITOLO 1 - Spese correnti</b>						
<b>MACROAGGREGATO 103 - Acquisto di beni e servizi</b>						
<b>1.3.2.2 - Organizzazione eventi, pubblicità e servizi per trasferta</b>						
<b>U.1.03.02.02.000</b>	Organizzazione eventi, pubblicità e servizi per trasferta					



**PIANO ESECUTIVO DI GESTIONE 2018 - 2020**  
STAMPA GENERALE - SPESA

CODICE	DENOMINAZIONE		2018	CASSA 2018	2019	2020	RESPONSABILE
U.1.04.04.01.000	Trasferimenti correnti a Istituzioni Sociali Private						
0000.9260.0	REALIZZAZIONE MANIFESTAZIONI TURISTICHE - TRASFERIMENTI	Prev. FPV	60.000,00 0,00	69.367,00	10.000,00 0,00	10.000,00 0,00	FUSCO PASQUALE (10 51 02 0
	Tot. 1.4.4.1 - Trasferimenti correnti a Istituzioni Sociali Private	Prev. FPV	60.000,00 0,00	69.367,00	10.000,00 0,00	10.000,00 0,00	
	TOTALE MACROAGGREGATO 104	Prev. FPV	60.000,00 0,00	69.367,00	10.000,00 0,00	10.000,00 0,00	
	TOTALE TITOLO 1	Prev. FPV	715.000,00 0,00	1.048.380,87	435.000,00 0,00	435.000,00 0,00	
	TOTALE MISSIONE 7 - PROGRAMMA 1	Prev. FPV	715.000,00 0,00	1.048.380,87	435.000,00	435.000,00 0,00	
	TOTALE MISSIONE 7	Prev. FPV	715.000,00 0,00	1.048.380,87	435.000,00 0,00	435.000,00 0,00	
MISSIONE 8 - PROGRAMMA 1 - Assetto del territorio ed edilizia abitativa - Urbanistica e assetto del territorio							
TITOLO 1 - Spese correnti							
MACROAGGREGATO 101 - Redditi da lavoro dipendente							
1.1.1.1 - Retribuzioni in denaro							
U.1.01.01.01.000	Retribuzioni in denaro						
0001.1074.1	STIPENDI ED ALTRI ASSEGNI FISSI PERS. DIP. RIQUALIFCAZIONE URBANA	Prev.	393.296,85	430.455,78	416.458,81	394.286,45	FUSCO PASQUALE (10 11 02 0

**PIANO ESECUTIVO DI GESTIONE 2018 - 2020**  
STAMPA GENERALE - SPESA

CODICE	DENOMINAZIONE	2018	CASSA 2018	2019	2020	RESPONSABILE
	FPV	0,00		0,00	0,00	
	Tot. 1.1.1.1 - Retribuzioni in denaro Prev. FPV	393.296,85 0,00	430.455,78	416.458,81 0,00	394.286,45 0,00	
1.1.2.1 - Contributi sociali effettivi a carico dell'ente						
U.1.01.02.01.000 Contributi sociali effettivi a carico dell'ente						
0001.1074.5	ONERI PREVIDENZ.ASSISTENZ.ED ASSICURA.OBBLIGAT.A CARICO ENTE DIP. RIQUALIFICAIZONE URBANA Prev. FPV	118.645,18 0,00	145.669,76	125.100,42 0,00	118.207,67 0,00	FUSCO PASQUALE (10 11 02 0
	Tot. 1.1.2.1 - Contributi sociali effettivi a carico dell'ente Prev. FPV	118.645,18 0,00	145.669,76	125.100,42 0,00	118.207,67 0,00	
TOTALE MACROAGGREGATO 101 Prev. FPV		511.942,03 0,00	576.125,54	541.559,23 0,00	512.494,12 0,00	
MACROAGGREGATO 102 - Imposte e tasse a carico dell'ente						
1.2.1.1 - Imposta regionale sulle attività produttive (IRAP)						
U.1.02.01.01.000 Imposta regionale sulle attività produttive (IRAP)						
0001.1114.0	DIP. RIQUALIFICAZIONE URBANA-IMPOSTE E TASSE-IRAP Prev. FPV	36.808,05 0,00	46.784,60	38.824,66 0,00	36.672,43 0,00	FUSCO PASQUALE (10 11 02 0
	Tot. 1.2.1.1 - Imposta regionale sulle attività produttive (IRAP) Prev. FPV	36.808,05 0,00	46.784,60	38.824,66 0,00	36.672,43 0,00	

**PIANO ESECUTIVO DI GESTIONE 2018 - 2020**  
**STAMPA GENERALE - SPESA**

CODICE	DENOMINAZIONE	2018	CASSA 2018	2019	2020	RESPONSABILE
TOTALE MACROAGGREGATO 102 Prev. FPV		36.808,05 0,00	46.784,60	38.824,66 0,00	36.672,43 0,00	
TOTALE TITOLO 1 Prev. FPV		548.750,08 0,00	622.910,14	580.383,89 0,00	549.166,55 0,00	
TOTALE MISSIONE 8 - PROGRAMMA 1 Prev. FPV		548.750,08 0,00	622.910,14	580.383,89	549.166,55 0,00	
TOTALE MISSIONE 8 Prev. FPV		548.750,08 0,00	622.910,14	580.383,89 0,00	549.166,55 0,00	
MISSIONE 10 - PROGRAMMA 5 - Trasporti e diritto alla mobilità - Viabilità e infrastrutture stradali						
TITOLO 1 - Spese correnti						
MACROAGGREGATO 102 - Imposte e tasse a carico dell'ente						
1.2.1.1 - Imposta regionale sulle attività produttive (IRAP)						
0001.1001.0	IMPOSTE E TASSE - IRAP Prev. FPV	0,00 0,00	173,91	0,00 0,00	0,00 0,00	FUSCO PASQUALE (10 11 02 0
Tot. 1.2.1.1 - Imposta regionale sulle attività produttive (IRAP) Prev. FPV		0,00 0,00	173,91	0,00 0,00	0,00 0,00	
TOTALE MACROAGGREGATO 102 Prev. FPV		0,00 0,00	173,91	0,00 0,00	0,00 0,00	
MACROAGGREGATO 103 - Acquisto di beni e servizi						
1.3.2.9 - Manutenzione ordinaria e riparazioni						
U.1.03.02.09.000 Manutenzione ordinaria e riparazioni						

**PIANO ESECUTIVO DI GESTIONE 2018 - 2020**  
**STAMPA GENERALE - SPESA**

CODICE	DENOMINAZIONE	2018	CASSA 2018	2019	2020	RESPONSABILE
0000.9830.0	GESTIONE DEGLI AUTOMEZZI	Prev. 5.000,00 FPV 0,00	5.000,00	5.000,00 0,00	5.000,00 0,00	FUSCO PASQUALE (10 80 00 00)
	<b>Tot. 1.3.2.9 - Manutenzione ordinaria e riparazioni</b>	Prev. 5.000,00 FPV 0,00	5.000,00	5.000,00 0,00	5.000,00 0,00	
<b>1.3.2.15 - Contratti di servizio pubblico</b>						
U.1.03.02.15.000	Contratti di servizio pubblico					
0000.9840.0	GESTIONE DI PARCHEGGI COMUNALI-PRESTAZI.DI SERVIZI	Prev. 600.000,00 FPV 0,00	692.541,58	600.000,00 0,00	600.000,00 0,00	FUSCO PASQUALE (10 80 00 00)
	<b>Tot. 1.3.2.15 - Contratti di servizio pubblico</b>	Prev. 600.000,00 FPV 0,00	692.541,58	600.000,00 0,00	600.000,00 0,00	
	<b>TOTALE MACROAGGREGATO 103</b>	Prev. 605.000,00 FPV 0,00	697.541,58	605.000,00 0,00	605.000,00 0,00	
	<b>TOTALE TITOLO 1</b>	Prev. 605.000,00 FPV 0,00	697.715,49	605.000,00 0,00	605.000,00 0,00	
<b>TITOLO 2 - Spese in conto capitale</b>						
<b>MACROAGGREGATO 202 - Investimenti fissi lordi e acquisto di terreni</b>						
<b>2.2.1.9 - Beni immobili</b>						
U.2.02.01.09.000	Beni immobili					

**PIANO ESECUTIVO DI GESTIONE 2018 - 2020**  
STAMPA GENERALE - SPESA

CODICE	DENOMINAZIONE	2018	CASSA 2018	2019	2020	RESPONSABILE
0002.2310.0	OPERE PER LA CIRCOLAZIONE E SICUREZZA STRADALE - QUOTA VINCOLATA (E.CAP.428) <span style="float:right">Prev. FPV</span>	0,00 0,00	1.472,76	0,00 0,00	0,00 0,00	FUSCO PASQUALE (10 80 00 0
	<b>Tot. 2.2.1.9 - Beni immobili</b> <span style="float:right">Prev. FPV</span>	0,00 0,00	1.472,76	0,00 0,00	0,00 0,00	
	<b>TOTALE MACROAGGREGATO 202</b> <span style="float:right">Prev. FPV</span>	0,00 0,00	1.472,76	0,00 0,00	0,00 0,00	
	<b>TOTALE TITOLO 2</b> <span style="float:right">Prev. FPV</span>	0,00 0,00	1.472,76	0,00 0,00	0,00 0,00	
	<b>TOTALE MISSIONE 10 - PROGRAMMA 5</b> <span style="float:right">Prev. FPV</span>	605.000,00 0,00	699.188,25	605.000,00	605.000,00 0,00	
	<b>TOTALE MISSIONE 10</b> <span style="float:right">Prev. FPV</span>	605.000,00 0,00	699.188,25	605.000,00 0,00	605.000,00 0,00	
<b>MISSIONE 11 - PROGRAMMA 1 - Soccorso civile - Sistema di protezione civile</b>						
<b>TITOLO 1 - Spese correnti</b>						
<b>MACROAGGREGATO 103 - Acquisto di beni e servizi</b>						
<b>1.3.1.2 - Altri beni di consumo</b>						
U.1.03.01.02.000	Altri beni di consumo					
0001.1160.0	PROTEZIONE CIVILE E DI PRONTO INTERVENTO - <span style="float:right">Prev. FPV</span>	10.000,00 0,00	10.000,00	10.000,00 0,00	10.000,00 0,00	FUSCO PASQUALE (10 80 00 0

**PIANO ESECUTIVO DI GESTIONE 2018 - 2020**  
STAMPA GENERALE - SPESA

CODICE	DENOMINAZIONE	2018	CASSA 2018	2019	2020	RESPONSABILE
	<b>Tot. 1.3.1.2 - Altri beni di consumo</b> Prev. FPV	10.000,00 0,00	10.000,00	10.000,00 0,00	10.000,00 0,00	
<b>1.3.2.13 - Servizi ausiliari per il funzionamento dell'ente</b>						
<b>U.1.03.02.13.000</b>	Servizi ausiliari per il funzionamento dell'ente					
0001.1172.0	SERVIZI DI PROTEZIONE CIVILE ( ENTR. CAP. 2360 ) Prev. FPV	30.000,00 0,00	30.000,00	30.000,00 0,00	30.000,00 0,00	FUSCO PASQUALE ( 10 80 00 0
	<b>Tot. 1.3.2.13 - Servizi ausiliari per il funzionamento dell'ente</b> Prev. FPV	30.000,00 0,00	30.000,00	30.000,00 0,00	30.000,00 0,00	
	<b>TOTALE MACROAGGREGATO 103</b> Prev. FPV	40.000,00 0,00	40.000,00	40.000,00 0,00	40.000,00 0,00	
<b>MACROAGGREGATO 104 - Trasferimenti correnti</b>						
<b>1.4.4.1 - Trasferimenti correnti a Istituzioni Sociali Private</b>						
<b>U.1.04.04.01.000</b>	Trasferimenti correnti a Istituzioni Sociali Private					
0001.1160.1	PROTEZIONE CIVILE - TRASFERIMENTI Prev. FPV	25.000,00 0,00	32.000,00	25.000,00 0,00	15.000,00 0,00	FUSCO PASQUALE ( 10 80 00 0
	<b>Tot. 1.4.4.1 - Trasferimenti correnti a Istituzioni Sociali Private</b> Prev. FPV	25.000,00 0,00	32.000,00	25.000,00 0,00	15.000,00 0,00	
	<b>TOTALE MACROAGGREGATO 104</b> Prev. FPV	25.000,00 0,00	32.000,00	25.000,00 0,00	15.000,00 0,00	



**PIANO ESECUTIVO DI GESTIONE 2018 - 2020**  
STAMPA GENERALE - SPESA

CODICE	DENOMINAZIONE	2018	CASSA 2018	2019	2020	RESPONSABILE
	<b>TOTALE TITOLO 1</b> Prev. FPV	65.000,00 0,00	72.000,00	65.000,00 0,00	55.000,00 0,00	
	<b>TOTALE MISSIONE 11 - PROGRAMMA 1</b> Prev. FPV	65.000,00 0,00	72.000,00	65.000,00	55.000,00 0,00	
	<b>TOTALE MISSIONE 11</b> Prev. FPV	65.000,00 0,00	72.000,00	65.000,00 0,00	55.000,00 0,00	
<b>MISSIONE 12 - PROGRAMMA 4 - Diritti sociali, politiche sociali e famiglia - Interventi per i soggetti a rischio di esclusione sociale</b>						
<b>TITOLO 1 - Spese correnti</b>						
<b>MACROAGGREGATO 101 - Redditi da lavoro dipendente</b>						
<b>1.1.1.1 - Retribuzioni in denaro</b>						
<b>U.1.01.01.01.000</b>	Retribuzioni in denaro					
0001.1398.1	STIPENDI ED ALTRI ASSEGNI FISSI PERSONALE DIP. BENESSERE SOCIALE Prev. FPV	558.661,51 0,00	650.938,32	558.661,51 0,00	489.877,58 0,00	FUSCO PASQUALE (10 11 02 0
	<b>Tot. 1.1.1.1 - Retribuzioni in denaro</b> Prev. FPV	558.661,51 0,00	650.938,32	558.661,51 0,00	489.877,58 0,00	
<b>1.1.2.1 - Contributi sociali effettivi a carico dell'ente</b>						
<b>U.1.01.02.01.000</b>	Contributi sociali effettivi a carico dell'ente					
0001.1398.5	ONERI PREVIDENZ.ASSISTENZ.ED ASSICURAT.OBBLIGA.A CARICO ENTE Prev.	173.774,52	232.526,44	173.774,52	150.361,45	FUSCO PASQUALE (10 11 02 0

CODICE	DENOMINAZIONE		2018	CASSA 2018	2019	2020	RESPONSABILE
	PERSONALE DIP. CULTURA E BENESSERE SOCIALE	FPV	0,00		0,00	0,00	
	Tot. 1.1.2.1 - Contributi sociali effettivi a carico dell'ente	Prev. FPV	173.774,52 0,00	232.526,44	173.774,52 0,00	150.361,45 0,00	
	TOTALE MACROAGGREGATO 101	Prev. FPV	732.436,03 0,00	883.464,76	732.436,03 0,00	640.239,03 0,00	
MACROAGGREGATO 102 - Imposte e tasse a carico dell'ente							
1.2.1.1 - Imposta regionale sulle attività produttive (IRAP)							
U.1.02.01.01.000 Imposta regionale sulle attività produttive (IRAP)							
0001.1467.0	DIP. BENESSERE SOCIALE -IMPOSTE E TASSE-IRAP	Prev. FPV	46.436,16 0,00	65.095,46	46.436,16 0,00	43.735,23 0,00	FUSCO PASQUALE (10 11 02 0
	Tot. 1.2.1.1 - Imposta regionale sulle attività produttive (IRAP)	Prev. FPV	46.436,16 0,00	65.095,46	46.436,16 0,00	43.735,23 0,00	
	TOTALE MACROAGGREGATO 102	Prev. FPV	46.436,16 0,00	65.095,46	46.436,16 0,00	43.735,23 0,00	
	TOTALE TITOLO 1	Prev. FPV	778.872,19 0,00	948.560,22	778.872,19 0,00	683.974,26 0,00	
	TOTALE MISSIONE 12 - PROGRAMMA 4	Prev. FPV	778.872,19 0,00	948.560,22	778.872,19	683.974,26 0,00	
MISSIONE 12 - PROGRAMMA 9 - Diritti sociali, politiche sociali e famiglia - Servizio necroscopico e cimiteriale							

**PIANO ESECUTIVO DI GESTIONE 2018 - 2020**  
STAMPA GENERALE - SPESA

CODICE	DENOMINAZIONE		2018	CASSA 2018	2019	2020	RESPONSABILE
TITOLO 1 - Spese correnti							
MACROAGGREGATO 102 - Imposte e tasse a carico dell'ente							
1.2.1.1 - Imposta regionale sulle attività produttive (IRAP)							
0001.1510.0	IMPOSTE E TASSE SERVIZI CIMITERIALI	Prev. FPV	0,00 0,00	2.017,51	0,00 0,00	0,00 0,00	FUSCO PASQUALE (10 11 02 0
Tot. 1.2.1.1 - Imposta regionale sulle attività produttive (IRAP)		Prev. FPV	0,00 0,00	2.017,51	0,00 0,00	0,00 0,00	
TOTALE MACROAGGREGATO 102		Prev. FPV	0,00 0,00	2.017,51	0,00 0,00	0,00 0,00	
TOTALE TITOLO 1		Prev. FPV	0,00 0,00	2.017,51	0,00 0,00	0,00 0,00	
TOTALE MISSIONE 12 - PROGRAMMA 9		Prev. FPV	0,00 0,00	2.017,51	0,00	0,00 0,00	
TOTALE MISSIONE 12		Prev. FPV	778.872,19 0,00	950.577,73	778.872,19 0,00	683.974,26 0,00	
MISSIONE 20 - PROGRAMMA 3 - Fondi e accantonamenti - Altri fondi							
TITOLO 1 - Spese correnti							
MACROAGGREGATO 110 - Altre spese correnti							
1.10.1.4 - Fondo rinnovi contrattuali							
U.1.10.01.04.000	Fondo rinnovi contrattuali						

**PIANO ESECUTIVO DI GESTIONE 2018 - 2020**  
STAMPA GENERALE - SPESA

CODICE	DENOMINAZIONE	2018	CASSA 2018	2019	2020	RESPONSABILE
0000.0900.0	FONDO RINNOVI CONTRATTUALI	Prev. FPV 345.293,12 0,00	345.293,12	345.293,12 0,00	345.293,12 0,00	FUSCO PASQUALE (10 11 02 0
	Tot. 1.10.1.4 - Fondo rinnovi contrattuali	Prev. FPV 345.293,12 0,00	345.293,12	345.293,12 0,00	345.293,12 0,00	
	TOTALE MACROAGGREGATO 110	Prev. FPV 345.293,12 0,00	345.293,12	345.293,12 0,00	345.293,12 0,00	
	TOTALE TITOLO 1	Prev. FPV 345.293,12 0,00	345.293,12	345.293,12 0,00	345.293,12 0,00	
	TOTALE MISSIONE 20 - PROGRAMMA 3	Prev. FPV 345.293,12 0,00	345.293,12	345.293,12	345.293,12 0,00	
	TOTALE MISSIONE 20	Prev. FPV 345.293,12 0,00	345.293,12	345.293,12 0,00	345.293,12 0,00	
MISSIONE 99 - PROGRAMMA 1 - Servizi per conto di terzi - Servizi per conto terzi e Partite di giro						
TITOLO 7 - Uscite per conto terzi e partite di giro						
MACROAGGREGATO 701 - Uscite per partite di giro						
7.1.1.99 - Versamento di altre ritenute n.a.c.						
U.7.01.01.99.000	Versamento di altre ritenute n.a.c.					
0007.5005.0	ALTRE RITENUTE AL PERSONALE PER CONTO TERZI	Prev. FPV 300.000,00 0,00	300.460,10	300.000,00 0,00	300.000,00 0,00	FUSCO PASQUALE (10 11 02 0

**PIANO ESECUTIVO DI GESTIONE 2018 - 2020**  
STAMPA GENERALE - SPESA

CODICE	DENOMINAZIONE	2018	CASSA 2018	2019	2020	RESPONSABILE
<b>Tot. 7.1.1.99 - Versamento di altre ritenute n.a.c.</b>		300.000,00	300.460,10	300.000,00	300.000,00	
	Prev. FPV	0,00		0,00	0,00	
<b>7.1.2.1 - Versamenti di ritenute erariali su Redditi da lavoro dipendente riscosse per conto terzi</b>						
<b>U.7.01.02.01.000</b>	Versamenti di ritenute erariali su Redditi da lavoro dipendente riscosse per conto terzi					
0007.5004.0	RITENUTE ERARIALI	Prev. 2.000.000,00 FPV 0,00	1.200.000,00	2.000.000,00 0,00	2.000.000,00 0,00	FUSCO PASQUALE (10 11 02 0
<b>Tot. 7.1.2.1 - Versamenti di ritenute erariali su Redditi da lavoro dipendente riscosse per conto terzi</b>		Prev. 2.000.000,00 FPV 0,00	1.200.000,00	2.000.000,00 0,00	2.000.000,00 0,00	
<b>7.1.2.2 - Versamenti di ritenute previdenziali e assistenziali su Redditi da lavoro dipendente riscosse per conto terzi</b>						
<b>U.7.01.02.02.000</b>	Versamenti di ritenute previdenziali e assistenziali su Redditi da lavoro dipendente riscosse per conto terzi					
0007.5000.0	RITENUTE PREVIDENZIALI ED ASSISTENZIALI - CPDEL	Prev. 600.000,00 FPV 0,00	400.000,00	600.000,00 0,00	600.000,00 0,00	FUSCO PASQUALE (10 11 02 0
0007.5001.0	RITENUTE INPDAP (EX INADEL)	Prev. 300.000,00 FPV 0,00	100.000,00	300.000,00 0,00	300.000,00 0,00	FUSCO PASQUALE (10 11 02 0
0007.5002.0	FONDO PREVIDENZA E CREDITO	Prev. 100.000,00 FPV 0,00	50.000,00	100.000,00 0,00	100.000,00 0,00	FUSCO PASQUALE (10 11 02 0
0007.5003.0	RISCATTO CPDEL - INADEL	Prev. 100.000,00 FPV 0,00	100.000,00	100.000,00 0,00	100.000,00 0,00	FUSCO PASQUALE (10 11 02 0
<b>Tot. 7.1.2.2 - Versamenti di ritenute previdenziali e assistenziali su Redditi da lavoro dipendente riscosse per conto terzi</b>		Prev. 1.100.000,00 FPV 0,00	650.000,00	1.100.000,00 0,00	1.100.000,00 0,00	

**PIANO ESECUTIVO DI GESTIONE 2018 - 2020**  
STAMPA GENERALE - SPESA

CODICE	DENOMINAZIONE	2018	CASSA 2018	2019	2020	RESPONSABILE
	<b>TOTALE MACROAGGREGATO 701</b> Prev. FPV	3.400.000,00 0,00	2.150.460,10	3.400.000,00 0,00	3.400.000,00 0,00	
<b>MACROAGGREGATO 702 - Uscite per conto terzi</b>						
<b>7.2.99.99 - Altre uscite per conto terzi n.a.c.</b>						
<b>U.7.02.99.99.000</b>	Altre uscite per conto terzi n.a.c.					
0007.5011.0	RIMBORSI PER CONTO TERZI Prev. FPV	2.500.000,00 0,00	800.000,00	2.500.000,00 0,00	2.500.000,00 0,00	FUSCO PASQUALE (10 11 02 0
	<b>Tot. 7.2.99.99 - Altre uscite per conto terzi n.a.c.</b> Prev. FPV	2.500.000,00 0,00	800.000,00	2.500.000,00 0,00	2.500.000,00 0,00	
	<b>TOTALE MACROAGGREGATO 702</b> Prev. FPV	2.500.000,00 0,00	800.000,00	2.500.000,00 0,00	2.500.000,00 0,00	
	<b>TOTALE TITOLO 7</b> Prev. FPV	5.900.000,00 0,00	2.950.460,10	5.900.000,00 0,00	5.900.000,00 0,00	
	<b>TOTALE MISSIONE 99 - PROGRAMMA 1</b> Prev. FPV	5.900.000,00 0,00	2.950.460,10	5.900.000,00	5.900.000,00 0,00	
	<b>TOTALE MISSIONE 99</b> Prev. FPV	5.900.000,00 0,00	2.950.460,10	5.900.000,00 0,00	5.900.000,00 0,00	
	<b>TOTALE Assegnatario FUSCO PASQUALE</b> Prev. FPV	16.572.284,82 79.500,00	16.638.333,88	16.426.903,63 79.500,00	16.592.075,70 79.500,00	

**PIANO ESECUTIVO DI GESTIONE 2018 - 2020**  
STAMPA GENERALE - SPESA

CODICE	DENOMINAZIONE	2018	CASSA 2018	2019	2020	RESPONSABILE
		0,00 0,00	0,00	0,00 0,00	0,00 0,00	
ASSEGNATARIO GALLINARO MARIA VERONICA - 3 DIP. (10 31 00 00)						
MISSIONE 1 - PROGRAMMA 2 - Servizi istituzionali, generali e di gestione - Segreteria generale						
TITOLO 1 - Spese correnti						
MACROAGGREGATO 103 - Acquisto di beni e servizi						
1.3.2.11 - Prestazioni professionali e specialistiche						
U.1.03.02.11.000	Prestazioni professionali e specialistiche					
0000.1245.0	INCARICHI ESTERNI	Prev. FPV	20.000,00 0,00	20.000,00	20.000,00 0,00	20.000,00 0,00
						GALLINARO MARIA VERONICA - DIP. (10 31 00 00)
	Tot. 1.3.2.11 - Prestazioni professionali e specialistiche	Prev. FPV	20.000,00 0,00	20.000,00	20.000,00 0,00	20.000,00 0,00
1.3.2.99 - Altri servizi						
U.1.03.02.99.000	Altri servizi					
0000.1340.0	CONTRIBUTI ASSOCIATIVI ANNUALI	Prev. FPV	8.184,00 0,00	8.184,00	8.184,00 0,00	8.184,00 0,00
						GALLINARO MARIA VERONICA - DIP. (10 31 00 00)
	Tot. 1.3.2.99 - Altri servizi	Prev. FPV	8.184,00 0,00	8.184,00	8.184,00 0,00	8.184,00 0,00
	TOTALE MACROAGGREGATO 103	Prev. FPV	28.184,00 0,00	28.184,00	28.184,00 0,00	28.184,00 0,00

PIANO ESECUTIVO DI GESTIONE 2018 - 2020						
STAMPA GENERALE - SPESA						
CODICE	DENOMINAZIONE	2018	CASSA 2018	2019	2020	RESPONSABILE
TOTALE TITOLO 1		28.184,00	28.184,00	28.184,00	28.184,00	
Prev. FPV		0,00		0,00	0,00	
TITOLO 2 - Spese in conto capitale						
MACROAGGREGATO 202 - Investimenti fissi lordi e acquisto di terreni						
2.2.1.5 - Attrezzature						
U.2.02.01.05.000 Attrezzature						
0002.1934.1 AUTOMAZIONE DEI SERVIZI DA RINEGOZIAZIONE MUTUI		Prev. FPV	12.000,00	12.000,00	12.000,00	12.000,00
			0,00	0,00	0,00	GALLINARO MARIA VERONICA - DIP. (10 31 00 00)
Tot. 2.2.1.5 - Attrezzature		Prev. FPV	12.000,00	12.000,00	12.000,00	12.000,00
			0,00	0,00	0,00	
TOTALE MACROAGGREGATO 202		Prev. FPV	12.000,00	12.000,00	12.000,00	12.000,00
			0,00	0,00	0,00	
TOTALE TITOLO 2		Prev. FPV	12.000,00	12.000,00	12.000,00	12.000,00
			0,00	0,00	0,00	
TOTALE MISSIONE 1 - PROGRAMMA 2		Prev. FPV	40.184,00	40.184,00	40.184,00	40.184,00
			0,00		0,00	
MISSIONE 1 - PROGRAMMA 3 - Servizi istituzionali, generali e di gestione - Gestione economica, finanziaria, programmazione, provveditorato						
TITOLO 1 - Spese correnti						
MACROAGGREGATO 101 - Redditi da lavoro dipendente						
1.1.1.1 - Retribuzioni in denaro						



**PIANO ESECUTIVO DI GESTIONE 2018 - 2020**  
STAMPA GENERALE - SPESA

CODICE	DENOMINAZIONE		2018	CASSA 2018	2019	2020	RESPONSABILE
<b>U.1.01.01.01.000</b>	Ributuzioni in denaro						
0000.1460.6	PROGETTO RECUPERO ENTRATE PATRIMONIALI	Prev. FPV	0,00 0,00	697,28	0,00 0,00	0,00 0,00	GALLINARO MARIA VERONICA DIP. (10 31 00 00)
	<b>Tot. 1.1.1.1 - Ributuzioni in denaro</b>	Prev. FPV	0,00 0,00	697,28	0,00 0,00	0,00 0,00	
<b>1.1.1.2 - Altre spese per il personale</b>							
<b>U.1.01.01.02.000</b>	Altre spese per il personale						
0000.1570.1	MISSIONI AL PERSONALE DIP. PROGRAMMAZIONE ECONOMICA E FINANZIARIA	Prev. FPV	1.100,00 0,00	1.200,00	1.100,00 0,00	1.100,00 0,00	GALLINARO MARIA VERONICA DIP. (10 31 00 00)
	<b>Tot. 1.1.1.2 - Altre spese per il personale</b>	Prev. FPV	1.100,00 0,00	1.200,00	1.100,00 0,00	1.100,00 0,00	
<b>1.1.2.1 - Contributi sociali effettivi a carico dell'ente</b>							
<b>U.1.01.02.01.000</b>	Contributi sociali effettivi a carico dell'ente						
0000.1460.7	PROGETTO RECUPERO ENTRATE PATRIMONIALI - ONERI PREVIDENZ.ASSISTENZ.ED ASSICURAT.OBBLIGA.A CARICO ENTE	Prev. FPV	0,00 0,00	302,72	0,00 0,00	0,00 0,00	GALLINARO MARIA VERONICA DIP. (10 31 00 00)
	<b>Tot. 1.1.2.1 - Contributi sociali effettivi a carico dell'ente</b>	Prev. FPV	0,00 0,00	302,72	0,00 0,00	0,00 0,00	
	<b>TOTALE MACROAGGREGATO 101</b>	Prev.	1.100,00	2.200,00	1.100,00	1.100,00	

**PIANO ESECUTIVO DI GESTIONE 2018 - 2020**  
STAMPA GENERALE - SPESA

CODICE	DENOMINAZIONE	2018	CASSA 2018	2019	2020	RESPONSABILE
	FPV	0,00		0,00	0,00	
<b>MACROAGGREGATO 102 - Imposte e tasse a carico dell'ente</b>						
<b>1.2.1.1 - Imposta regionale sulle attività produttive (IRAP)</b>						
<b>U.1.02.01.01.000</b>	Imposta regionale sulle attività produttive (IRAP)					
0000.1670.0	PROGETTO RECUPERO ENTRATE PATRIMONIALI - IMPOSTE E TASSE	Prev. 0,00	1.000,00	0,00 0,00	0,00 0,00	GALLINARO MARIA VERONICA DIP. (10 31 00 00)
	<b>Tot. 1.2.1.1 - Imposta regionale sulle attività produttive (IRAP)</b>	Prev. 0,00	1.000,00	0,00 0,00	0,00 0,00	
	<b>TOTALE MACROAGGREGATO 102</b>	Prev. 0,00	1.000,00	0,00 0,00	0,00 0,00	
<b>MACROAGGREGATO 103 - Acquisto di beni e servizi</b>						
<b>1.3.1.1 - Giornali, riviste e pubblicazioni</b>						
<b>U.1.03.01.01.000</b>	Giornali, riviste e pubblicazioni					
0000.1480.4	LIBRI,RIVISTE	Prev. 5.000,00 0,00	5.000,00	5.000,00 0,00	5.000,00 0,00	GALLINARO MARIA VERONICA DIP. (10 31 00 00)
	<b>Tot. 1.3.1.1 - Giornali, riviste e pubblicazioni</b>	Prev. 5.000,00 0,00	5.000,00	5.000,00 0,00	5.000,00 0,00	
<b>1.3.1.2 - Altri beni di consumo</b>						

**PIANO ESECUTIVO DI GESTIONE 2018 - 2020**  
STAMPA GENERALE - SPESA

CODICE	DENOMINAZIONE		2018	CASSA 2018	2019	2020	RESPONSABILE
<b>U.1.03.01.02.000</b>	Altri beni di consumo						
0000.1480.3	CARTA, CANCELLERIA E STAMPATI	Prev. FPV	40.000,00 0,00	68.038,00	40.000,00 0,00	40.000,00 0,00	GALLINARO MARIA VERONICA - DIP. (10 31 00 00)
0000.1490.0	ACQUISTI VARI	Prev. FPV	10.000,00 0,00	16.585,80	10.000,00 0,00	10.000,00 0,00	GALLINARO MARIA VERONICA - DIP. (10 31 00 00)
	<b>Tot. 1.3.1.2 - Altri beni di consumo</b>	Prev. FPV	50.000,00 0,00	84.623,80	50.000,00 0,00	50.000,00 0,00	
<b>1.3.2.1 - Organi e incarichi istituzionali dell'amministrazione</b>							
<b>U.1.03.02.01.000</b>	Organi e incarichi istituzionali dell'amministrazione						
0000.0340.1	COLLEGIO REVISORI DEI CONTI - COMPENSI	Prev. FPV	90.000,00 0,00	134.090,29	90.000,00 0,00	90.000,00 0,00	GALLINARO MARIA VERONICA - DIP. (10 31 00 00)
	<b>Tot. 1.3.2.1 - Organi e incarichi istituzionali dell'amministrazione</b>	Prev. FPV	90.000,00 0,00	134.090,29	90.000,00 0,00	90.000,00 0,00	
<b>1.3.2.17 - Servizi finanziari</b>							
<b>U.1.03.02.17.000</b>	Servizi finanziari						
0000.1560.0	SERVIZIO DI TESORERIA - SPESE DIVERSE	Prev. FPV	25.000,00 0,00	25.000,00	25.000,00 0,00	25.000,00 0,00	GALLINARO MARIA VERONICA - DIP. (10 31 00 00)
	<b>Tot. 1.3.2.17 - Servizi finanziari</b>	Prev.	25.000,00	25.000,00	25.000,00	25.000,00	

**PIANO ESECUTIVO DI GESTIONE 2018 - 2020**  
STAMPA GENERALE - SPESA

CODICE	DENOMINAZIONE		2018	CASSA 2018	2019	2020	RESPONSABILE
	FPV		0,00		0,00	0,00	
1.3.2.19 - Servizi informatici e di telecomunicazioni							
U.1.03.02.19.000 Servizi informatici e di telecomunicazioni							
0000.1530.0	PRESTAZIONI DI SERVIZI	Prev. FPV	20.000,00 0,00	36.504,76	20.000,00 0,00	20.000,00 0,00	GALLINARO MARIA VERONICA DIP. (10 31 00 00)
Tot. 1.3.2.19 - Servizi informatici e di telecomunicazioni			Prev. FPV	20.000,00 0,00	36.504,76	20.000,00 0,00	20.000,00 0,00
1.3.2.99 - Altri servizi							
U.1.03.02.99.000 Altri servizi							
0000.1540.0	PRESTAZIONE DI SERVIZI -SPESE DIVERSE	Prev. FPV	10.000,00 0,00	11.310,00	10.000,00 0,00	10.000,00 0,00	GALLINARO MARIA VERONICA DIP. (10 31 00 00)
Tot. 1.3.2.99 - Altri servizi			Prev. FPV	10.000,00 0,00	11.310,00	10.000,00 0,00	10.000,00 0,00
TOTALE MACROAGGREGATO 103			Prev. FPV	200.000,00 0,00	296.528,85	200.000,00 0,00	200.000,00 0,00
MACROAGGREGATO 110 - Altre spese correnti							
1.10.3.1 - Versamenti IVA a debito per le gestioni commerciali							
U.1.10.03.01.000 Versamenti IVA a debito per le gestioni commerciali							

**PIANO ESECUTIVO DI GESTIONE 2018 - 2020**  
STAMPA GENERALE - SPESA

CODICE	DENOMINAZIONE	2018	CASSA 2018	2019	2020	RESPONSABILE
0000.3500.0	IVA A DEBITO DEL COMUNE DA VERSARE ALL'ERARIO (ENTR.CAP. 7160.1) <span style="float:right">Prev. FPV</span>	50.000,00 0,00	94.124,17	50.000,00 0,00	50.000,00 0,00	GALLINARO MARIA VERONICA - DIP. (10 31 00 00)
	<b>Tot. 1.10.3.1 - Versamenti IVA a debito per le gestioni commerciali</b> <span style="float:right">Prev. FPV</span>	50.000,00 0,00	94.124,17	50.000,00 0,00	50.000,00 0,00	
	<b>TOTALE MACROAGGREGATO 110</b> <span style="float:right">Prev. FPV</span>	50.000,00 0,00	94.124,17	50.000,00 0,00	50.000,00 0,00	
	<b>TOTALE TITOLO 1</b> <span style="float:right">Prev. FPV</span>	251.100,00 0,00	393.853,02	251.100,00 0,00	251.100,00 0,00	
<b>TITOLO 2 - Spese in conto capitale</b>						
<b>MACROAGGREGATO 202 - Investimenti fissi lordi e acquisto di terreni</b>						
<b>2.2.1.5 - Attrezzature</b>						
U.2.02.01.05.000	Attrezzature					
0002.1939.1	ACQUISTO BENI MOBILI E ATTREZZATURE DA RINEGOZIAZIONE MUTUI <span style="float:right">Prev. FPV</span>	15.000,00 0,00	15.000,00	15.000,00 0,00	15.000,00 0,00	GALLINARO MARIA VERONICA - DIP. (10 31 00 00)
	<b>Tot. 2.2.1.5 - Attrezzature</b> <span style="float:right">Prev. FPV</span>	15.000,00 0,00	15.000,00	15.000,00 0,00	15.000,00 0,00	
	<b>TOTALE MACROAGGREGATO 202</b> <span style="float:right">Prev. FPV</span>	15.000,00 0,00	15.000,00	15.000,00 0,00	15.000,00 0,00	

**PIANO ESECUTIVO DI GESTIONE 2018 - 2020**  
STAMPA GENERALE - SPESA

CODICE	DENOMINAZIONE	2018	CASSA 2018	2019	2020	RESPONSABILE
	<b>TOTALE TITOLO 2</b> Prev. FPV	15.000,00 0,00	15.000,00	15.000,00 0,00	15.000,00 0,00	
	<b>TOTALE MISSIONE 1 - PROGRAMMA 3</b> Prev. FPV	266.100,00 0,00	408.853,02	266.100,00	266.100,00 0,00	
<b>MISSIONE 1 - PROGRAMMA 4 - Servizi istituzionali, generali e di gestione - Gestione delle entrate tributarie e servizi fiscali</b>						
<b>TITOLO 1 - Spese correnti</b>						
<b>MACROAGGREGATO 101 - Redditi da lavoro dipendente</b>						
<b>1.1.1.1 - Retribuzioni in denaro</b>						
<b>U.1.01.01.01.000</b>	Retribuzioni in denaro					
0000.1740.0	INCENTIVI ICI Prev. FPV	80.000,00 0,00	80.000,00	80.000,00 0,00	80.000,00 0,00	GALLINARO MARIA VERONICA - DIP. (10 31 00 00)
	<b>Tot. 1.1.1.1 - Retribuzioni in denaro</b> Prev. FPV	80.000,00 0,00	80.000,00	80.000,00 0,00	80.000,00 0,00	
<b>1.1.1.2 - Altre spese per il personale</b>						
<b>U.1.01.01.02.000</b>	Altre spese per il personale					
0000.1890.1	MISSIONI AL PERSONALE UFFICIO TRIBUTI Prev. FPV	1.700,00 0,00	2.225,00	1.700,00 0,00	1.700,00 0,00	GALLINARO MARIA VERONICA - DIP. (10 31 00 00)
	<b>Tot. 1.1.1.2 - Altre spese per il personale</b> Prev. FPV	1.700,00 0,00	2.225,00	1.700,00 0,00	1.700,00 0,00	

**PIANO ESECUTIVO DI GESTIONE 2018 - 2020**  
STAMPA GENERALE - SPESA

CODICE	DENOMINAZIONE	2018	CASSA 2018	2019	2020	RESPONSABILE
<b>1.1.2.1 - Contributi sociali effettivi a carico dell'ente</b>						
<b>U.1.01.02.01.000</b>	Contributi sociali effettivi a carico dell'ente					
0000.1740.5	ONERI PREVIDENZIALI, ASSISTENZIALI ED ASSICURATIVI OBBLIGATORI A CARICO ENTE - INCENTIVI ICI	Prev. FPV	20.640,00 0,00	20.640,00 0,00	20.640,00 0,00	GALLINARO MARIA VERONICA - DIP. (10 31 00 00)
<b>Tot. 1.1.2.1 - Contributi sociali effettivi a carico dell'ente</b>		Prev. FPV	20.640,00 0,00	20.640,00 0,00	20.640,00 0,00	
<b>TOTALE MACROAGGREGATO 101</b>		Prev. FPV	102.340,00 0,00	102.865,00	102.340,00 0,00	
<b>MACROAGGREGATO 102 - Imposte e tasse a carico dell'ente</b>						
<b>1.2.1.1 - Imposta regionale sulle attività produttive (IRAP)</b>						
<b>U.1.02.01.01.000</b>	Imposta regionale sulle attività produttive (IRAP)					
0000.2010.0	IMPOSTE E TASSE - INCENTIVI ICI	Prev. FPV	7.000,00 0,00	7.164,10 0,00	7.000,00 0,00	GALLINARO MARIA VERONICA - DIP. (10 31 00 00)
0000.2010.1	IMPOSTE E TASSE - INCENTIVI TASSA RIFIUTI	Prev. FPV	0,00 0,00	37,53 0,00	0,00 0,00	GALLINARO MARIA VERONICA - DIP. (10 31 00 00)
<b>Tot. 1.2.1.1 - Imposta regionale sulle attività produttive (IRAP)</b>		Prev. FPV	7.000,00 0,00	7.201,63 0,00	7.000,00 0,00	
<b>1.2.1.99 - Imposte, tasse e proventi assimilati a carico dell'ente n.a.c.</b>						
<b>U.1.02.01.99.000</b>	Imposte, tasse e proventi assimilati a carico dell'ente n.a.c.					

**PIANO ESECUTIVO DI GESTIONE 2018 - 2020**  
STAMPA GENERALE - SPESA

CODICE	DENOMINAZIONE	2018	CASSA 2018	2019	2020	RESPONSABILE
0000.2030.0	IMPOSTE E TASSE - C.U. RICORSI TRIBUTARI	Prev. FPV 5.000,00 0,00	5.000,00	5.000,00 0,00	5.000,00 0,00	GALLINARO MARIA VERONICA - DIP. (10 31 00 00)
	Tot. 1.2.1.99 - Imposte, tasse e proventi assimilati a carico dell'ente n.a.c.	Prev. FPV 5.000,00 0,00	5.000,00	5.000,00 0,00	5.000,00 0,00	
	<b>TOTALE MACROAGGREGATO 102</b>	Prev. FPV 12.000,00 0,00	12.201,63	12.000,00 0,00	12.000,00 0,00	
<b>MACROAGGREGATO 103 - Acquisto di beni e servizi</b>						
<b>1.3.1.2 - Altri beni di consumo</b>						
U.1.03.01.02.000	Altri beni di consumo					
0000.1760.0	SERVIZIO TRIBUTI - ACQUISTO DI BENI	Prev. FPV 4.000,00 0,00	4.391,50	4.000,00 0,00	4.000,00 0,00	GALLINARO MARIA VERONICA - DIP. (10 31 00 00)
	Tot. 1.3.1.2 - Altri beni di consumo	Prev. FPV 4.000,00 0,00	4.391,50	4.000,00 0,00	4.000,00 0,00	
<b>1.3.2.3 - Aggi di riscossione</b>						
U.1.03.02.03.000	Aggi di riscossione					
0000.1900.0	RISCOSSIONE DEI TRIBUTI COMUNALI - PRESTAZIONE DI SERVIZI	Prev. FPV 30.000,00 0,00	48.220,07	30.000,00 0,00	30.000,00 0,00	GALLINARO MARIA VERONICA - DIP. (10 31 00 00)
0000.1920.0	SPESE PER RISCOSSIONI TRIBUTI	Prev. 80.000,00	133.658,47	80.000,00	80.000,00	GALLINARO MARIA VERONICA -



**PIANO ESECUTIVO DI GESTIONE 2018 - 2020**  
STAMPA GENERALE - SPESA

CODICE	DENOMINAZIONE		2018	CASSA 2018	2019	2020	RESPONSABILE
		FPV	0,00		0,00	0,00	DIP. (10 31 00 00)
0000.1950.0	COMPENSO AL CONCESSIONARIO - SPESE RISCOSSIONE ICI/TARES	Prev. FPV	20.000,00 0,00	76.053,08	20.000,00 0,00	20.000,00 0,00	GALLINARO MARIA VERONICA DIP. (10 31 00 00)
	Tot. 1.3.2.3 - Aggi di riscossione	Prev. FPV	130.000,00 0,00	257.931,62	130.000,00 0,00	130.000,00 0,00	
1.3.2.7 - Utilizzo di beni di terzi							
U.1.03.02.07.000 Utilizzo di beni di terzi							
0000.1870.0	ALTRE PRESTAZIONI DI SERVIZI	Prev. FPV	4.500,00 0,00	11.128,90	4.500,00 0,00	4.500,00 0,00	GALLINARO MARIA VERONICA DIP. (10 31 00 00)
	Tot. 1.3.2.7 - Utilizzo di beni di terzi	Prev. FPV	4.500,00 0,00	11.128,90	4.500,00 0,00	4.500,00 0,00	
1.3.2.19 - Servizi informatici e di telecomunicazioni							
U.1.03.02.19.000 Servizi informatici e di telecomunicazioni							
0000.1840.0	SERVIZIO TRIBUTI - PREST. SERVIZI	Prev. FPV	13.000,00 0,00	25.001,97	13.000,00 0,00	13.000,00 0,00	GALLINARO MARIA VERONICA DIP. (10 31 00 00)
	Tot. 1.3.2.19 - Servizi informatici e di telecomunicazioni	Prev. FPV	13.000,00 0,00	25.001,97	13.000,00 0,00	13.000,00 0,00	
1.3.2.99 - Altri servizi							
U.1.03.02.99.000 Altri servizi							

**PIANO ESECUTIVO DI GESTIONE 2018 - 2020**  
**STAMPA GENERALE - SPESA**

CODICE	DENOMINAZIONE		2018	CASSA 2018	2019	2020	RESPONSABILE
0000.1840.2	SPESE DIVERSE	Prev. FPV	12.500,00 0,00	20.769,00	12.500,00 0,00	12.500,00 0,00	GALLINARO MARIA VERONICA DIP. (10 31 00 00)
	Tot. 1.3.2.99 - Altri servizi	Prev. FPV	12.500,00 0,00	20.769,00	12.500,00 0,00	12.500,00 0,00	
	<b>TOTALE MACROAGGREGATO 103</b>	Prev. FPV	164.000,00 0,00	319.222,99	164.000,00 0,00	164.000,00 0,00	
<b>MACROAGGREGATO 109 - Rimborsi e poste correttive delle entrate</b>							
<b>1.9.2.1 - Rimborsi di imposte e tasse di natura corrente</b>							
U.1.09.02.01.000	Rimborsi di imposte e tasse di natura corrente						
0000.1930.0	DISCARICO RUOLI TARSU E ICI	Prev. FPV	65.000,00 0,00	161.752,14	65.000,00 0,00	65.000,00 0,00	GALLINARO MARIA VERONICA DIP. (10 31 00 00)
0000.2020.2	TRIBUTI NON DOVUTI	Prev. FPV	29.000,00 0,00	29.241,34	60.000,00 0,00	60.000,00 0,00	GALLINARO MARIA VERONICA DIP. (10 31 00 00)
	<b>Tot. 1.9.2.1 - Rimborsi di imposte e tasse di natura corrente</b>	Prev. FPV	94.000,00 0,00	190.993,48	125.000,00 0,00	125.000,00 0,00	
	<b>TOTALE MACROAGGREGATO 109</b>	Prev. FPV	94.000,00 0,00	190.993,48	125.000,00 0,00	125.000,00 0,00	
	<b>TOTALE TITOLO 1</b>	Prev. FPV	372.340,00 0,00	625.283,10	403.340,00 0,00	403.340,00 0,00	

CODICE	DENOMINAZIONE	2018	CASSA 2018	2019	2020	RESPONSABILE	
TITOLO 2 - Spese in conto capitale							
MACROAGGREGATO 202 - Investimenti fissi lordi e acquisto di terreni							
2.2.1.5 - Attrezzature							
U.2.02.01.05.000 Attrezzature							
0002.2018.1	AUTOMAZIONE DEI SERVIZI (ENTR.CAP. 7700)	Prev. FPV	2.000,00 0,00	2.000,00	2.000,00 0,00	2.000,00 0,00	GALLINARO MARIA VERONICA DIP. (10 31 00 00)
0002.2018.3	ATTREZZATURE DA BILANCIO (CAPP. ENTR. 7660 E 7800)	Prev. FPV	2.000,00 0,00	2.000,00	2.000,00 0,00	2.000,00 0,00	GALLINARO MARIA VERONICA DIP. (10 31 00 00)
Tot. 2.2.1.5 - Attrezzature		Prev. FPV	4.000,00 0,00	4.000,00	4.000,00 0,00	4.000,00 0,00	
TOTALE MACROAGGREGATO 202		Prev. FPV	4.000,00 0,00	4.000,00	4.000,00 0,00	4.000,00 0,00	
TOTALE TITOLO 2		Prev. FPV	4.000,00 0,00	4.000,00	4.000,00 0,00	4.000,00 0,00	
TOTALE MISSIONE 1 - PROGRAMMA 4		Prev. FPV	376.340,00 0,00	629.283,10	407.340,00	407.340,00 0,00	
MISSIONE 1 - PROGRAMMA 8 - Servizi istituzionali, generali e di gestione - Statistica e sistemi informativi							
TITOLO 1 - Spese correnti							
MACROAGGREGATO 103 - Acquisto di beni e servizi							

**PIANO ESECUTIVO DI GESTIONE 2018 - 2020**  
**STAMPA GENERALE - SPESA**

CODICE	DENOMINAZIONE	2018	CASSA 2018	2019	2020	RESPONSABILE
<b>1.3.2.19 - Servizi informatici e di telecomunicazioni</b>						
<b>U.1.03.02.19.000</b>	Servizi informatici e di telecomunicazioni					
0000.1300.0	INFORMATIZZAZIONE (SIC) <i>Prev.</i>	40.000,00	64.022,80	40.000,00	40.000,00	GALLINARO MARIA VERONICA DIP. (10 31 00 00)
	<i>FPV</i>	0,00		0,00	0,00	
0000.1630.0	MANUTENZIONE E CANONI SERVIZI INFORMATICI <i>Prev.</i>	20.000,00	29.332,00	20.000,00	20.000,00	GALLINARO MARIA VERONICA DIP. (10 31 00 00)
	<i>FPV</i>	0,00		0,00	0,00	
	<b>Tot. 1.3.2.19 - Servizi informatici e di telecomunicazioni</b> <i>Prev.</i>	60.000,00	93.354,80	60.000,00	60.000,00	
	<i>FPV</i>	0,00		0,00	0,00	
	<b>TOTALE MACROAGGREGATO 103</b> <i>Prev.</i>	60.000,00	93.354,80	60.000,00	60.000,00	
	<i>FPV</i>	0,00		0,00	0,00	
	<b>TOTALE TITOLO 1</b> <i>Prev.</i>	60.000,00	93.354,80	60.000,00	60.000,00	
	<i>FPV</i>	0,00		0,00	0,00	
	<b>TOTALE MISSIONE 1 - PROGRAMMA 8</b> <i>Prev.</i>	60.000,00	93.354,80	60.000,00	60.000,00	
	<i>FPV</i>	0,00		0,00	0,00	
<b>MISSIONE 1 - PROGRAMMA 10 - Servizi istituzionali, generali e di gestione - Risorse umane</b>						
<b>TITOLO 1 - Spese correnti</b>						
<b>MACROAGGREGATO 103 - Acquisto di beni e servizi</b>						
<b>1.3.2.4 - Acquisto di servizi per formazione e addestramento del personale dell'ente</b>						
<b>U.1.03.02.04.000</b>	Acquisto di servizi per formazione e addestramento del personale dell'ente					

**PIANO ESECUTIVO DI GESTIONE 2018 - 2020**  
STAMPA GENERALE - SPESA

CODICE	DENOMINAZIONE		2018	CASSA 2018	2019	2020	RESPONSABILE
0000.1570.0	FORMAZIONE, RIQUALIFICAZIONE E PERFEZIONAMENTO DEL PERSONALE DIPENDENTE-DIP. FINANZE E BILANCIO	Prev. FPV	5.034,22 0,00	5.655,22	5.034,22 0,00	5.034,22 0,00	GALLINARO MARIA VERONICA DIP. (10 31 00 00)
0000.1890.0	FORMAZIONE, QUALIFICAZIONE E PERFEZIONAM.PERSONALE DIPENDENTE-ENTRATE TRIBUTARIE E SERVIZI FISCALI	Prev. FPV	2.316,02 0,00	2.816,02	2.316,02 0,00	2.316,02 0,00	GALLINARO MARIA VERONICA DIP. (10 31 00 00)
Tot. 1.3.2.4 - Acquisto di servizi per formazione e addestramento del personale dell'ente		Prev. FPV	7.350,24 0,00	8.471,24	7.350,24 0,00	7.350,24 0,00	
TOTALE MACROAGGREGATO 103		Prev. FPV	7.350,24 0,00	8.471,24	7.350,24 0,00	7.350,24 0,00	
TOTALE TITOLO 1		Prev. FPV	7.350,24 0,00	8.471,24	7.350,24 0,00	7.350,24 0,00	
TOTALE MISSIONE 1 - PROGRAMMA 10		Prev. FPV	7.350,24 0,00	8.471,24	7.350,24	7.350,24 0,00	
MISSIONE 1 - PROGRAMMA 11 - Servizi istituzionali, generali e di gestione - Altri servizi generali							
TITOLO 1 - Spese correnti							
MACROAGGREGATO 103 - Acquisto di beni e servizi							
1.3.2.7 - Utilizzo di beni di terzi							
U.1.03.02.07.000 Utilizzo di beni di terzi							
0000.3380.0	CONCOR.LOCAZIO.SEZI.CIRCOSCRIZ.IMPIEGO RECAPLE SEZ.DEC.	Prev. FPV	16.000,00 0,00	42.095,00	16.000,00 0,00	16.000,00 0,00	GALLINARO MARIA VERONICA DIP. (10 31 00 00)
Tot. 1.3.2.7 - Utilizzo di beni di terzi		Prev.	16.000,00	42.095,00	16.000,00	16.000,00	

CODICE	DENOMINAZIONE		2018	CASSA 2018	2019	2020	RESPONSABILE
	FPV		0,00		0,00	0,00	
1.3.2.11 - Prestazioni professionali e specialistiche							
U.1.03.02.11.000 Prestazioni professionali e specialistiche							
0000.1240.0	LITI,ARBITRAGGI,RISARCIMENTI - PRESTAZIONE DI SERVIZI	Prev. FPV	120.000,00 0,00	363.954,05	80.000,00 0,00	50.000,00 0,00	GALLINARO MARIA VERONICA DIP. (10 31 00 00)
Tot. 1.3.2.11 - Prestazioni professionali e specialistiche			Prev. FPV	120.000,00 0,00	363.954,05	80.000,00 0,00	50.000,00 0,00
TOTALE MACROAGGREGATO 103			Prev. FPV	136.000,00 0,00	406.049,05	96.000,00 0,00	66.000,00 0,00
TOTALE TITOLO 1			Prev. FPV	136.000,00 0,00	406.049,05	96.000,00 0,00	66.000,00 0,00
TOTALE MISSIONE 1 - PROGRAMMA 11			Prev. FPV	136.000,00 0,00	406.049,05	96.000,00	66.000,00 0,00
TOTALE MISSIONE 1			Prev. FPV	885.974,24 0,00	1.586.195,21	876.974,24 0,00	846.974,24 0,00
MISSIONE 2 - PROGRAMMA 1 - Giustizia - Uffici giudiziari							
TITOLO 2 - Spese in conto capitale							
MACROAGGREGATO 202 - Investimenti fissi lordi e acquisto di terreni							
2.2.1.7 - Hardware							

**PIANO ESECUTIVO DI GESTIONE 2018 - 2020**  
STAMPA GENERALE - SPESA

CODICE	DENOMINAZIONE	2018	CASSA 2018	2019	2020	RESPONSABILE
<b>U.2.02.01.07.000</b>	Hardware					
0002.1934.8	AUTOMAZIONE DEI SERVIZI UFFICI GIUDICE DI PACE (DA RINEGOZ. MUTUI per € 3000,00 da cap. 367 per € 7000,00)	Prev. FPV 10.000,00 0,00	10.000,00	3.000,00 0,00	3.000,00 0,00	GALLINARO MARIA VERONICA - DIP. (10 31 00 00)
	<b>Tot. 2.2.1.7 - Hardware</b>	Prev. FPV 10.000,00 0,00	10.000,00	3.000,00 0,00	3.000,00 0,00	
	<b>TOTALE MACROAGGREGATO 202</b>	Prev. FPV 10.000,00 0,00	10.000,00	3.000,00 0,00	3.000,00 0,00	
	<b>TOTALE TITOLO 2</b>	Prev. FPV 10.000,00 0,00	10.000,00	3.000,00 0,00	3.000,00 0,00	
	<b>TOTALE MISSIONE 2 - PROGRAMMA 1</b>	Prev. FPV 10.000,00 0,00	10.000,00	3.000,00	3.000,00 0,00	
	<b>TOTALE MISSIONE 2</b>	Prev. FPV 10.000,00 0,00	10.000,00	3.000,00 0,00	3.000,00 0,00	
<b>MISSIONE 5 - PROGRAMMA 2 - Tutela e valorizzazione dei beni e delle attività culturali - Attività culturali e interventi diversi nel settore culturale</b>						
<b>TITOLO 1 - Spese correnti</b>						
<b>MACROAGGREGATO 103 - Acquisto di beni e servizi</b>						
<b>1.3.2.19 - Servizi informatici e di telecomunicazioni</b>						
<b>U.1.03.02.19.000</b>	Servizi informatici e di telecomunicazioni					
0000.7190.0	GESTIONE PORTALE CITTA' DI GAETA E ASSISTENZA INFORMATICA	Prev. 500,00	500,00	500,00	500,00	GALLINARO MARIA VERONICA -

## PIANO ESECUTIVO DI GESTIONE 2018 - 2020

## STAMPA GENERALE - SPESA

CODICE	DENOMINAZIONE	2018	CASSA 2018	2019	2020	RESPONSABILE
	FPV	0,00		0,00	0,00	DIP. (10 31 00 00)
	Tot. 1.3.2.19 - Servizi informatici e di telecomunicazioni	500,00	500,00	500,00	500,00	
	Prev. FPV	0,00		0,00	0,00	
	TOTALE MACROAGGREGATO 103	500,00	500,00	500,00	500,00	
	Prev. FPV	0,00		0,00	0,00	
	TOTALE TITOLO 1	500,00	500,00	500,00	500,00	
	Prev. FPV	0,00		0,00	0,00	
	TOTALE MISSIONE 5 - PROGRAMMA 2	500,00	500,00	500,00	500,00	
	Prev. FPV	0,00			0,00	
	TOTALE MISSIONE 5	500,00	500,00	500,00	500,00	
	Prev. FPV	0,00		0,00	0,00	
MISSIONE 7 - PROGRAMMA 1 - Turismo - Sviluppo e valorizzazione del turismo						
TITOLO 1 - Spese correnti						
MACROAGGREGATO 103 - Acquisto di beni e servizi						
1.3.2.2 - Organizzazione eventi, pubblicità e servizi per trasferta						
U.1.03.02.02.000	Organizzazione eventi, pubblicità e servizi per trasferta					
0000.9110.2	DA CAMERA DI COMMERCIO -REALIZZAZIONE MANIFESTAZIONI TURISTICHE (NATALE/CAPODANNO VARIE) (CAP. ENTR. 369)	50.000,00	69.997,56	50.000,00	50.000,00	GALLINARO MARIA VERONICA -
	Prev. FPV	0,00		0,00	0,00	DIP. (10 50 00 00)
	Tot. 1.3.2.2 - Organizzazione eventi, pubblicità e servizi per trasferta	50.000,00	69.997,56	50.000,00	50.000,00	
	Prev. FPV	0,00		0,00	0,00	



**PIANO ESECUTIVO DI GESTIONE 2018 - 2020**  
STAMPA GENERALE - SPESA

CODICE	DENOMINAZIONE	2018	CASSA 2018	2019	2020	RESPONSABILE	
	TOTALE MACROAGGREGATO 103 Prev. FPV	50.000,00 0,00	69.997,56	50.000,00 0,00	50.000,00 0,00		
	TOTALE TITOLO 1 Prev. FPV	50.000,00 0,00	69.997,56	50.000,00 0,00	50.000,00 0,00		
	TOTALE MISSIONE 7 - PROGRAMMA 1 Prev. FPV	50.000,00 0,00	69.997,56	50.000,00	50.000,00 0,00		
	TOTALE MISSIONE 7 Prev. FPV	50.000,00 0,00	69.997,56	50.000,00 0,00	50.000,00 0,00		
MISSIONE 9 - PROGRAMMA 3 - Sviluppo sostenibile e tutela del territorio e dell'ambiente - Rifiuti							
TITOLO 1 - Spese correnti							
MACROAGGREGATO 104 - Trasferimenti correnti							
1.4.1.2 - Trasferimenti correnti a Amministrazioni Locali							
U.1.04.01.02.000	Trasferimenti correnti a Amministrazioni Locali						
0001.1295.0	TRIBUTO PROVINCIALE PER L'ESERCIZIO DI FUNZION I DI TUTELA , PROTEZIONE E IGIENE DELL'AMBIENTE (E CAP.32/2)	Prev. FPV	100.000,00 0,00	290.466,94	100.000,00 0,00	100.000,00 0,00	GALLINARO MARIA VERONICA - DIP. (10 31 00 00)
	Tot. 1.4.1.2 - Trasferimenti correnti a Amministrazioni Locali	Prev. FPV	100.000,00 0,00	290.466,94	100.000,00 0,00	100.000,00 0,00	
	TOTALE MACROAGGREGATO 104	Prev. FPV	100.000,00 0,00	290.466,94	100.000,00 0,00	100.000,00 0,00	

## PIANO ESECUTIVO DI GESTIONE 2018 - 2020

## STAMPA GENERALE - SPESA

CODICE	DENOMINAZIONE	2018	CASSA 2018	2019	2020	RESPONSABILE
	<b>TOTALE TITOLO 1</b> Prev. FPV	100.000,00 0,00	290.466,94	100.000,00 0,00	100.000,00 0,00	
	<b>TOTALE MISSIONE 9 - PROGRAMMA 3</b> Prev. FPV	100.000,00 0,00	290.466,94	100.000,00	100.000,00 0,00	
	<b>TOTALE MISSIONE 9</b> Prev. FPV	100.000,00 0,00	290.466,94	100.000,00 0,00	100.000,00 0,00	
<b>MISSIONE 14 - PROGRAMMA 4 - Sviluppo economico e competitività - Reti e altri servizi di pubblica utilità</b>						
<b>TITOLO 1 - Spese correnti</b>						
<b>MACROAGGREGATO 103 - Acquisto di beni e servizi</b>						
<b>1.3.2.3 - Aggi di riscossione</b>						
<b>U.1.03.02.03.000</b>	Aggi di riscossione					
0001.1540.7	SERVIZIO AFFISSIONI E PUBBLICITA' Prev. FPV	2.000,00 0,00	93.194,69	2.000,00 0,00	2.000,00 0,00	GALLINARO MARIA VERONICA - DIP. (10 31 00 00)
	<b>Tot. 1.3.2.3 - Aggi di riscossione</b> Prev. FPV	2.000,00 0,00	93.194,69	2.000,00 0,00	2.000,00 0,00	
	<b>TOTALE MACROAGGREGATO 103</b> Prev. FPV	2.000,00 0,00	93.194,69	2.000,00 0,00	2.000,00 0,00	
	<b>TOTALE TITOLO 1</b> Prev. FPV	2.000,00 0,00	93.194,69	2.000,00 0,00	2.000,00 0,00	

**PIANO ESECUTIVO DI GESTIONE 2018 - 2020**  
STAMPA GENERALE - SPESA

CODICE	DENOMINAZIONE	2018	CASSA 2018	2019	2020	RESPONSABILE
TOTALE MISSIONE 14 - PROGRAMMA 4 Prev. FPV		2.000,00 0,00	93.194,69	2.000,00	2.000,00 0,00	
TOTALE MISSIONE 14 Prev. FPV		2.000,00 0,00	93.194,69	2.000,00 0,00	2.000,00 0,00	
MISSIONE 20 - PROGRAMMA 1 - Fondi e accantonamenti - Fondo di riserva						
TITOLO 1 - Spese correnti						
MACROAGGREGATO 110 - Altre spese correnti						
1.10.1.1 - Fondo di riserva						
U.1.10.01.01.000 Fondo di riserva						
0000.3580.2	FONDO DI RISERVA Prev. FPV	145.713,20 0,00	145.713,20	114.727,44 0,00	114.743,72 0,00	GALLINARO MARIA VERONICA DIP. (10 31 00 00)
0000.3580.3	FONDO DI RISERVA DI CASSA Prev. FPV	0,00 0,00	252.000,00	0,00 0,00	0,00 0,00	GALLINARO MARIA VERONICA DIP. (10 31 00 00)
Tot. 1.10.1.1 - Fondo di riserva Prev. FPV		145.713,20 0,00	397.713,20	114.727,44 0,00	114.743,72 0,00	
TOTALE MACROAGGREGATO 110 Prev. FPV		145.713,20 0,00	397.713,20	114.727,44 0,00	114.743,72 0,00	
TOTALE TITOLO 1 Prev. FPV		145.713,20 0,00	397.713,20	114.727,44 0,00	114.743,72 0,00	

**PIANO ESECUTIVO DI GESTIONE 2018 - 2020**  
STAMPA GENERALE - SPESA

CODICE	DENOMINAZIONE	2018	CASSA 2018	2019	2020	RESPONSABILE
	<b>TOTALE MISSIONE 20 - PROGRAMMA 1</b> Prev. FPV	145.713,20 0,00	397.713,20	114.727,44	114.743,72 0,00	
<b>MISSIONE 20 - PROGRAMMA 2 - Fondi e accantonamenti - Fondo crediti di dubbia esigibilità</b>						
<b>TITOLO 1 - Spese correnti</b>						
<b>MACROAGGREGATO 110 - Altre spese correnti</b>						
<b>1.10.1.3 - Fondo crediti di dubbia e difficile esazione di parte corrente</b>						
<b>U.1.10.01.03.000</b>	Fondo crediti di dubbia e difficile esazione di parte corrente					
0000.1690.0	FONDO CREDITI DUBBIA ESIGIBILITA' (FCDE) Prev. FPV	2.718.750,00 0,00	2.718.750,00	3.064.762,38 0,00	3.425.323,00 0,00	GALLINARO MARIA VERONICA - DIP. (10 31 00 00)
	<b>Tot. 1.10.1.3 - Fondo crediti di dubbia e difficile esazione di parte corrente</b> Prev. FPV	2.718.750,00 0,00	2.718.750,00	3.064.762,38 0,00	3.425.323,00 0,00	
	<b>TOTALE MACROAGGREGATO 110</b> Prev. FPV	2.718.750,00 0,00	2.718.750,00	3.064.762,38 0,00	3.425.323,00 0,00	
	<b>TOTALE TITOLO 1</b> Prev. FPV	2.718.750,00 0,00	2.718.750,00	3.064.762,38 0,00	3.425.323,00 0,00	
	<b>TOTALE MISSIONE 20 - PROGRAMMA 2</b> Prev. FPV	2.718.750,00 0,00	2.718.750,00	3.064.762,38	3.425.323,00 0,00	
	<b>TOTALE MISSIONE 20</b> Prev. FPV	2.864.463,20 0,00	3.116.463,20	3.179.489,82 0,00	3.540.066,72 0,00	

**PIANO ESECUTIVO DI GESTIONE 2018 - 2020**  
STAMPA GENERALE - SPESA

CODICE	DENOMINAZIONE		2018	CASSA 2018	2019	2020	RESPONSABILE
MISSIONE 50 - PROGRAMMA 1 - Debito pubblico - Quota interessi ammortamento mutui e prestiti obbligazionari							
TITOLO 1 - Spese correnti							
MACROAGGREGATO 107 - Interessi passivi							
1.7.5.5 - Interessi passivi su mutui e altri finanziamenti a medio lungo termine ad altri soggetti							
U.1.07.05.05.000 Interessi passivi su mutui e altri finanziamenti a medio lungo termine ad altri soggetti							
0000.1380.0	INTERESSI PASSIVI ED ONERI SU MUTUI	Prev. FPV	20.814,82 0,00	20.814,82	19.499,32 0,00	18.111,42 0,00	GALLINARO MARIA VERONICA DIP. (10 31 00 00)
0000.2320.0	INTERESSI PASSIVI ED ONERI SU MUTUI	Prev. FPV	40.050,16 0,00	40.050,16	39.282,54 0,00	38.478,15 0,00	GALLINARO MARIA VERONICA DIP. (10 31 00 00)
0000.2650.0	INTERESSI PASSIVI ED ONERI SU MUTUI	Prev. FPV	3.382,43 0,00	3.382,43	3.315,64 0,00	3.245,76 0,00	GALLINARO MARIA VERONICA DIP. (10 31 00 00)
0000.4980.0	INTERESSI PASSIVI ED ONERI SU MUTUI	Prev. FPV	4.275,71 0,00	4.275,71	4.192,18 0,00	4.104,73 0,00	GALLINARO MARIA VERONICA DIP. (10 31 00 00)
0000.5720.0	INTERESSI PASSIVI ED ONERI SU MUTUI	Prev. FPV	2.034,20 0,00	2.034,20	1.998,81 0,00	1.981,50 0,00	GALLINARO MARIA VERONICA DIP. (10 31 00 00)
0000.6080.0	INTERESSI PASSIVI ED ONERI SU MUTUI	Prev. FPV	31.617,69 0,00	31.617,69	31.008,60 0,00	30.369,67 0,00	GALLINARO MARIA VERONICA DIP. (10 31 00 00)
0000.6260.0	INTERESSI PASSIVI ED ONERI SU MUTUI	Prev. FPV	15.027,91 0,00	15.027,91	14.740,98 0,00	14.439,70 0,00	GALLINARO MARIA VERONICA DIP. (10 31 00 00)
0000.6860.0	INTERESSI PASSIVI ED ONERI SU MUTUI	Prev. FPV	1.141,60 0,00	1.141,60	1.121,33 0,00	1.099,99 0,00	GALLINARO MARIA VERONICA DIP. (10 31 00 00)

**PIANO ESECUTIVO DI GESTIONE 2018 - 2020**  
STAMPA GENERALE - SPESA

CODICE	DENOMINAZIONE		2018	CASSA 2018	2019	2020	RESPONSABILE
0000.7240.0	INTERESSI PASSIVI ED ONERI SU MUTUI	Prev. FPV	25.088,03 0,00	25.088,03	24.590,00 0,00	24.069,24 0,00	GALLINARO MARIA VERONICA DIP. (10 31 00 00)
0000.8360.0	INTERESSI PASSIVI ED ONERI SU MUTUI (E 1100.0 CONTRIBUTO C/INTERESSI)	Prev. FPV	137.566,24 0,00	147.897,85	130.353,11 0,00	123.503,32 0,00	GALLINARO MARIA VERONICA DIP. (10 31 00 00)
0000.9980.0	INTERESSI PASSIVI ED ONERI SU MUTUI	Prev. FPV	143.964,77 0,00	143.964,77	143.677,49 0,00	140.600,54 0,00	GALLINARO MARIA VERONICA DIP. (10 31 00 00)
0001.1024.0	INTERESSI PASSIVI ED ONERI SU MUTUI	Prev. FPV	30.135,77 0,00	30.135,77	29.560,91 0,00	28.958,35 0,00	GALLINARO MARIA VERONICA DIP. (10 31 00 00)
0001.1113.0	INTERESSI PASSIVI ED ONERI SU MUTUI	Prev. FPV	9.714,20 0,00	9.714,20	9.536,92 0,00	9.350,54 0,00	GALLINARO MARIA VERONICA DIP. (10 31 00 00)
0001.1144.0	INTERESSI PASSIVI E ONERI SU MUTUI	Prev. FPV	130.836,02 0,00	130.836,02	127.907,82 0,00	124.815,83 0,00	GALLINARO MARIA VERONICA DIP. (10 31 00 00)
0001.1232.1	INTERESSI PASSIVI ED ONERI FINANZIARI SU MUTUI	Prev. FPV	41.453,14 0,00	41.453,14	40.701,54 0,00	39.911,10 0,00	GALLINARO MARIA VERONICA DIP. (10 31 00 00)
0001.1308.0	INTERESSI PASSIVI ED ONERI SU MUTUI	Prev. FPV	83.622,27 0,00	83.622,27	82.107,78 0,00	80.514,99 0,00	GALLINARO MARIA VERONICA DIP. (10 31 00 00)
0001.1508.0	INTERESSI PASSIVI ED ONERI SU MUTUI	Prev. FPV	117.202,21 0,00	117.203,71	114.891,69 0,00	112.474,73 0,00	GALLINARO MARIA VERONICA DIP. (10 31 00 00)
0001.1594.0	INTERESSI PASSIVI ED ONERI SU MUTUI	Prev. FPV	584,98 0,00	584,98	574,79 0,00	564,07 0,00	GALLINARO MARIA VERONICA DIP. (10 31 00 00)

**PIANO ESECUTIVO DI GESTIONE 2018 - 2020**  
**STAMPA GENERALE - SPESA**

CODICE	DENOMINAZIONE		2018	CASSA 2018	2019	2020	RESPONSABILE
0001.1832.2	INTERESSI PASSIVI E ONERI FINANZIARI DIVERSI	Prev. FPV	0,00 0,00	0,00	2.634,60 0,00	2.531,64 0,00	GALLINARO MARIA VERONICA - DIP. (10 31 00 00)
0001.1838.0	INTERESSI PASSIVI E ONERI FINANZIARI DIVERSI	Prev. FPV	1.496,36 0,00	1.496,36	1.446,49 0,00	1.393,65 0,00	GALLINARO MARIA VERONICA - DIP. (10 31 00 00)
0001.1838.1	INTERESSI PASSIVI E ONERI FINANZIARI DIVERSI	Prev. FPV	1.132,88 0,00	1.132,88	1.088,60 0,00	1.043,14 0,00	GALLINARO MARIA VERONICA - DIP. (10 31 00 00)
0006.3400.0	INTERESSI PASSIVI ED ONERI SU MUTUI	Prev. FPV	9.476,29 0,00	9.476,29	9.303,39 0,00	9.121,62 0,00	GALLINARO MARIA VERONICA - DIP. (10 31 00 00)
<b>Tot. 1.7.5.5 - Interessi passivi su mutui e altri finanziamenti a medio lungo termine ad altri soggetti</b>		Prev. FPV	850.617,68 0,00	860.950,79	833.534,53 0,00	810.683,68 0,00	
<b>1.7.6.1 - Interessi su derivati</b>							
<b>U.1.07.06.01.000</b>	Interessi su derivati						
0000.1680.0	INTERESSI PASSIVI PER OPERAZIONI IN DERIVATI	Prev. FPV	3.126,00 0,00	3.126,00	1.692,00 0,00	1.328,00 0,00	GALLINARO MARIA VERONICA - DIP. (10 31 00 00)
<b>Tot. 1.7.6.1 - Interessi su derivati</b>		Prev. FPV	3.126,00 0,00	3.126,00	1.692,00 0,00	1.328,00 0,00	
<b>1.7.6.99 - Altri interessi passivi diversi</b>							
<b>U.1.07.06.99.000</b>	Altri interessi passivi diversi						
0000.1650.0	INTERESSI PASSIVI SU ANTICIPAZIONI LIQUIDITA' (EX ART. 1 COMMA 10 D.	Prev.	82.093,59	82.093,59	75.837,24	69.380,91	GALLINARO MARIA VERONICA -

## PIANO ESECUTIVO DI GESTIONE 2018 - 2020

## STAMPA GENERALE - SPESA

CODICE	DENOMINAZIONE	2018	CASSA 2018	2019	2020	RESPONSABILE
	LEGGE 35/2013) FPV	0,00		0,00	0,00	DIP. (10 31 00 00)
	Tot. 1.7.6.99 - Altri interessi passivi diversi Prev. FPV	82.093,59 0,00	82.093,59	75.837,24 0,00	69.380,91 0,00	
	TOTALE MACROAGGREGATO 107 Prev. FPV	935.837,27 0,00	946.170,38	911.063,77 0,00	881.392,59 0,00	
	TOTALE TITOLO 1 Prev. FPV	935.837,27 0,00	946.170,38	911.063,77 0,00	881.392,59 0,00	
	TOTALE MISSIONE 50 - PROGRAMMA 1 Prev. FPV	935.837,27 0,00	946.170,38	911.063,77	881.392,59 0,00	
MISSIONE 50 - PROGRAMMA 2 - Debito pubblico - Quota capitale ammortamento mutui e prestiti obbligazionari						
TITOLO 4 - Rimborso Prestiti						
MACROAGGREGATO 403 - Rimborso mutui e altri finanziamenti a medio lungo termine						
4.3.1.4 - Rimborso Mutui e altri finanziamenti a medio lungo termine a Imprese						
U.4.03.01.04.000 Rimborso Mutui e altri finanziamenti a medio lungo termine a Imprese						
0004.4484.0	QUOTA CAPITALE DI MUTUI E PRESTITI - RIMBORSO Prev. FPV	521.491,25 0,00	521.491,25	551.243,14 0,00	574.022,21 0,00	GALLINARO MARIA VERONICA - DIP. (10 31 00 00)
0004.4485.0	FONDO ANTICIPAZIONE DI LIQUIDITA' EX ART.1 COMMA 10 DL 35/13 Prev. FPV	216.932,53 0,00	216.932,53	233.188,88 0,00	229.645,20 0,00	GALLINARO MARIA VERONICA - DIP. (10 31 00 00)
	Tot. 4.3.1.4 - Rimborso Mutui e altri finanziamenti a medio lungo termine a Imprese Prev. FPV	738.423,78 0,00	738.423,78	784.432,02 0,00	803.667,41 0,00	



**PIANO ESECUTIVO DI GESTIONE 2018 - 2020**  
STAMPA GENERALE - SPESA

CODICE	DENOMINAZIONE	2018	CASSA 2018	2019	2020	RESPONSABILE
	<b>TOTALE MACROAGGREGATO 403</b> Prev. FPV	738.423,78 0,00	738.423,78	784.432,02 0,00	803.667,41 0,00	
	<b>TOTALE TITOLO 4</b> Prev. FPV	738.423,78 0,00	738.423,78	784.432,02 0,00	803.667,41 0,00	
	<b>TOTALE MISSIONE 50 - PROGRAMMA 2</b> Prev. FPV	738.423,78 0,00	738.423,78	784.432,02	803.667,41 0,00	
	<b>TOTALE MISSIONE 50</b> Prev. FPV	1.674.261,05 0,00	1.684.594,16	1.695.495,79 0,00	1.685.060,00 0,00	
<b>MISSIONE 60 - PROGRAMMA 1 - Anticipazioni finanziarie - Restituzione anticipazione di tesoreria</b>						
<b>TITOLO 1 - Spese correnti</b>						
<b>MACROAGGREGATO 107 - Interessi passivi</b>						
<b>1.7.6.4 - Interessi passivi su anticipazioni di tesoreria degli istituti tesorieri/cassieri</b>						
<b>U.1.07.06.04.000</b>	Interessi passivi su anticipazioni di tesoreria degli istituti tesorieri/cassieri					
0000.1390.0	INTERESSI PASSIVI SU ANTICIPAZIONI DI CASSA Prev. FPV	100.000,00 0,00	100.017,20	100.000,00 0,00	100.000,00 0,00	GALLINARO MARIA VERONICA - DIP. (10 31 00 00)
	<b>Tot. 1.7.6.4 - Interessi passivi su anticipazioni di tesoreria degli istituti tesorieri/cassieri</b> Prev. FPV	100.000,00 0,00	100.017,20	100.000,00 0,00	100.000,00 0,00	
	<b>TOTALE MACROAGGREGATO 107</b> Prev. FPV	100.000,00 0,00	100.017,20	100.000,00 0,00	100.000,00 0,00	

CODICE	DENOMINAZIONE	2018	CASSA 2018	2019	2020	RESPONSABILE
TOTALE TITOLO 1 Prev. FPV		100.000,00 0,00	100.017,20	100.000,00 0,00	100.000,00 0,00	
TITOLO 5 - Chiusura Anticipazioni ricevute da istituto tesoriere/cassiere						
MACROAGGREGATO 501 - Chiusura Anticipazioni ricevute da istituto tesoriere/cassiere						
5.1.1.1 - Chiusura Anticipazioni ricevute da istituto tesoriere/cassiere						
U.5.01.01.000 Chiusura Anticipazioni ricevute da istituto tesoriere/cassiere						
0005.4000.0	RIMBORSO ANTICIPAZIONE DI CASSA - VEDI ENTR.C.7.9690 Prev. FPV	13.719.889,07 0,00	13.719.889,07	7.772.894,38 0,00	7.591.559,78 0,00	GALLINARO MARIA VERONICA DIP. (10 31 00 00)
Tot. 5.1.1.1 - Chiusura Anticipazioni ricevute da istituto tesoriere/cassiere Prev. FPV		13.719.889,07 0,00	13.719.889,07	7.772.894,38 0,00	7.591.559,78 0,00	
TOTALE MACROAGGREGATO 501 Prev. FPV		13.719.889,07 0,00	13.719.889,07	7.772.894,38 0,00	7.591.559,78 0,00	
TOTALE TITOLO 5 Prev. FPV		13.719.889,07 0,00	13.719.889,07	7.772.894,38 0,00	7.591.559,78 0,00	
TOTALE MISSIONE 60 - PROGRAMMA 1 Prev. FPV		13.819.889,07 0,00	13.819.906,27	7.872.894,38	7.691.559,78 0,00	
TOTALE MISSIONE 60 Prev. FPV		13.819.889,07 0,00	13.819.906,27	7.872.894,38 0,00	7.691.559,78 0,00	
MISSIONE 99 - PROGRAMMA 1 - Servizi per conto di terzi - Servizi per conto terzi e Partite di giro						

**PIANO ESECUTIVO DI GESTIONE 2018 - 2020**  
STAMPA GENERALE - SPESA

CODICE	DENOMINAZIONE		2018	CASSA 2018	2019	2020	RESPONSABILE
TITOLO 7 - Uscite per conto terzi e partite di giro							
MACROAGGREGATO 701 - Uscite per partite di giro							
7.1.1.2 - Versamento delle ritenute per scissione contabile IVA (split payment)							
U.7.01.01.02.000    Versamento delle ritenute per scissione contabile IVA (split payment)							
0007.5011.2	QUOTA IVA ISTITUZIONALE PER ERARIO (ENTR.CAP.9.2011)	Prev. FPV	7.500.000,00 0,00	5.000.000,00	7.500.000,00 0,00	7.500.000,00 0,00	GALLINARO MARIA VERONICA DIP. (10 31 00 00)
0007.5035.0	RITENUTE ERARIALI SU REDDITI LAVORO AUTONOMO E ASISMILATI (E 9.2030)	Prev. FPV	200.000,00 0,00	200.000,00	200.000,00 0,00	200.000,00 0,00	GALLINARO MARIA VERONICA DIP. (10 31 00 00)
Tot. 7.1.1.2 - Versamento delle ritenute per scissione contabile IVA (split payment)		Prev. FPV	7.700.000,00 0,00	5.200.000,00	7.700.000,00 0,00	7.700.000,00 0,00	
7.1.99.3 - Costituzione fondi economali e carte aziendali							
U.7.01.99.03.000    Costituzione fondi economali e carte aziendali							
0007.5008.0	ANTICIPAZIONE DI FONDI PER IL SERVIZIO ECONOMATO	Prev. FPV	15.000,00 0,00	20.000,00	15.000,00 0,00	15.000,00 0,00	GALLINARO MARIA VERONICA DIP. (10 31 00 00)
Tot. 7.1.99.3 - Costituzione fondi economali e carte aziendali		Prev. FPV	15.000,00 0,00	20.000,00	15.000,00 0,00	15.000,00 0,00	
7.1.99.6 - Uscite derivanti dalla gestione degli incassi vincolati degli enti locali							
U.7.01.99.06.000    Uscite derivanti dalla gestione degli incassi vincolati degli enti locali							
0007.5020.0	REINTEGRO INCASSI VINCOLATI ART. 195 TUEL (ENTR.CAP. 9.2020)	Prev.	19.000.000,00	16.500.000,00	19.000.000,00	19.000.000,00	GALLINARO MARIA VERONICA

## PIANO ESECUTIVO DI GESTIONE 2018 - 2020

## STAMPA GENERALE - SPESA

CODICE	DENOMINAZIONE		2018	CASSA 2018	2019	2020	RESPONSABILE
	FPV		0,00		0,00	0,00	DIP. (10 31 00 00)
0007.5030.0	DESTINAZIONE INCASSI VINCOLATI ART. 195 TUEL (ENTR.CAP. 9.2025)	Prev. FPV	19.000.000,00 0,00	16.500.000,00	19.000.000,00 0,00	19.000.000,00 0,00	GALLINARO MARIA VERONICA DIP. (10 31 00 00)
	<b>Tot. 7.1.99.6 - Uscite derivanti dalla gestione degli incassi vincolati degli enti locali</b>	Prev. FPV	38.000.000,00 0,00	33.000.000,00	38.000.000,00 0,00	38.000.000,00 0,00	
	<b>TOTALE MACROAGGREGATO 701</b>	Prev. FPV	45.715.000,00 0,00	38.220.000,00	45.715.000,00 0,00	45.715.000,00 0,00	
<b>MACROAGGREGATO 702 - Uscite per conto terzi</b>							
<b>7.2.4.2 - Restituzione di depositi cauzionali o contrattuali di terzi</b>							
<b>U.7.02.04.02.000</b>	Restituzione di depositi cauzionali o contrattuali di terzi						
0007.5006.0	RESTITUZIONE DI DEPOSITI CAUZIONALI	Prev. FPV	500.000,00 0,00	250.000,00	500.000,00 0,00	500.000,00 0,00	GALLINARO MARIA VERONICA DIP. (10 31 00 00)
0007.5012.0	RESTITUZIONE DEPOSITI PER SPESE CONTRATTUALI	Prev. FPV	300.000,00 0,00	309.089,91	300.000,00 0,00	300.000,00 0,00	GALLINARO MARIA VERONICA DIP. (10 31 00 00)
	<b>Tot. 7.2.4.2 - Restituzione di depositi cauzionali o contrattuali di terzi</b>	Prev. FPV	800.000,00 0,00	559.089,91	800.000,00 0,00	800.000,00 0,00	
<b>7.2.99.99 - Altre uscite per conto terzi n.a.c.</b>							
<b>U.7.02.99.99.000</b>	Altre uscite per conto terzi n.a.c.						
0007.5007.0	SPESE PER SERVIZI PER CONTO TERZI	Prev.	500.000,00	250.000,00	500.000,00	500.000,00	GALLINARO MARIA VERONICA

## PIANO ESECUTIVO DI GESTIONE 2018 - 2020

## STAMPA GENERALE - SPESA

CODICE	DENOMINAZIONE	2018	CASSA 2018	2019	2020	RESPONSABILE
	FPV	0,00		0,00	0,00	DIP. (10 31 00 00)
	Tot. 7.2.99.99 - Altre uscite per conto terzi n.a.c. Prev. FPV	500.000,00 0,00	250.000,00	500.000,00 0,00	500.000,00 0,00	
	TOTALE MACROAGGREGATO 702 Prev. FPV	1.300.000,00 0,00	809.089,91	1.300.000,00 0,00	1.300.000,00 0,00	
	TOTALE TITOLO 7 Prev. FPV	47.015.000,00 0,00	39.029.089,91	47.015.000,00 0,00	47.015.000,00 0,00	
	TOTALE MISSIONE 99 - PROGRAMMA 1 Prev. FPV	47.015.000,00 0,00	39.029.089,91	47.015.000,00	47.015.000,00 0,00	
	TOTALE MISSIONE 99 Prev. FPV	47.015.000,00 0,00	39.029.089,91	47.015.000,00 0,00	47.015.000,00 0,00	
	TOTALE Assegnatario GALLINARO MARIA VERONICA - 3 DIP. Prev. FPV	66.422.087,56 0,00 0,00 0,00	59.700.407,94 0,00	60.795.354,23 0,00 0,00 0,00	60.934.160,74 0,00 0,00 0,00	
ASSEGNATARIO ING. MONACELLI MASSIMO (10 21 00 00)						
MISSIONE 1 - PROGRAMMA 1 - Servizi istituzionali, generali e di gestione - Organi istituzionali						
TITOLO 1 - Spese correnti						
MACROAGGREGATO 103 - Acquisto di beni e servizi						
1.3.2.5 - Utenze e canoni						
U.1.03.02.05.000	Utenze e canoni					

**PIANO ESECUTIVO DI GESTIONE 2018 - 2020**  
**STAMPA GENERALE - SPESA**

CODICE	DENOMINAZIONE		2018	CASSA 2018	2019	2020	RESPONSABILE
0000.0420.3	ACQUA, LUCE E GAS	Prev. FPV	28.000,00 0,00	35.647,26	28.000,00 0,00	28.000,00 0,00	ING. MONACELLI MASSIMO (10 21 00 00)
0000.0420.4	POSTA, TELEFONO E TELEGRAFO	Prev. FPV	15.100,00 0,00	24.081,02	15.100,00 0,00	15.100,00 0,00	ING. MONACELLI MASSIMO (10 21 00 00)
0000.0420.8	ORGANI ISTITUZ. - RISCALDAMENTO	Prev. FPV	1.000,00 0,00	1.000,00	1.000,00 0,00	1.000,00 0,00	ING. MONACELLI MASSIMO (10 21 00 00)
<b>Tot. 1.3.2.5 - Utenze e canoni</b>		Prev. FPV	44.100,00 0,00	60.728,28	44.100,00 0,00	44.100,00 0,00	
<b>1.3.2.9 - Manutenzione ordinaria e riparazioni</b>							
<b>U.1.03.02.09.000</b>	Manutenzione ordinaria e riparazioni						
0000.0430.2	MANUTENZIONE E RIPARAZIONI	Prev. FPV	300,00 0,00	470,80	300,00 0,00	300,00 0,00	ING. MONACELLI MASSIMO (10 21 00 00)
<b>Tot. 1.3.2.9 - Manutenzione ordinaria e riparazioni</b>		Prev. FPV	300,00 0,00	470,80	300,00 0,00	300,00 0,00	
<b>1.3.2.13 - Servizi ausiliari per il funzionamento dell'ente</b>							
<b>U.1.03.02.13.000</b>	Servizi ausiliari per il funzionamento dell'ente						
0000.0420.5	PULIZIA LOCALI	Prev. FPV	7.000,00 0,00	11.263,86	7.000,00 0,00	7.000,00 0,00	ING. MONACELLI MASSIMO (10 21 00 00)
<b>Tot. 1.3.2.13 - Servizi ausiliari per il funzionamento dell'ente</b>		Prev. FPV	7.000,00 0,00	11.263,86	7.000,00 0,00	7.000,00 0,00	

**PIANO ESECUTIVO DI GESTIONE 2018 - 2020**  
STAMPA GENERALE - SPESA

CODICE	DENOMINAZIONE	2018	CASSA 2018	2019	2020	RESPONSABILE
TOTALE MACROAGGREGATO 103 Prev. FPV		51.400,00 0,00	72.462,94	51.400,00 0,00	51.400,00 0,00	
TOTALE TITOLO 1 Prev. FPV		51.400,00 0,00	72.462,94	51.400,00 0,00	51.400,00 0,00	
TOTALE MISSIONE 1 - PROGRAMMA 1 Prev. FPV		51.400,00 0,00	72.462,94	51.400,00	51.400,00 0,00	
MISSIONE 1 - PROGRAMMA 2 - Servizi istituzionali, generali e di gestione - Segreteria generale						
TITOLO 1 - Spese correnti						
MACROAGGREGATO 103 - Acquisto di beni e servizi						
1.3.2.5 - Utenze e canoni						
U.1.03.02.05.000 Utenze e canoni						
0000.1180.3	POSTA, TELEFONO E TELEGRAFO Prev. FPV	12.300,00 0,00	18.215,36	12.300,00 0,00	12.300,00 0,00	ING. MONACELLI MASSIMO (10 21 00 00)
0000.1180.4	ACQUA,LUCE E GAS Prev. FPV	25.000,00 0,00	26.339,47	25.000,00 0,00	25.000,00 0,00	ING. MONACELLI MASSIMO (10 21 00 00)
0000.1180.8	SEGRET. GEN . SPESE PER RISCALDAMENTO Prev. FPV	2.000,00 0,00	2.900,00	2.000,00 0,00	2.000,00 0,00	ING. MONACELLI MASSIMO (10 21 00 00)
Tot. 1.3.2.5 - Utenze e canoni Prev. FPV		39.300,00 0,00	47.454,83	39.300,00 0,00	39.300,00 0,00	

**PIANO ESECUTIVO DI GESTIONE 2018 - 2020**  
STAMPA GENERALE - SPESA

CODICE	DENOMINAZIONE		2018	CASSA 2018	2019	2020	RESPONSABILE
1.3.2.13 - Servizi ausiliari per il funzionamento dell'ente							
U.1.03.02.13.000 Servizi ausiliari per il funzionamento dell'ente							
0000.1180.5	PULIZIA LOCALI	Prev. FPV	6.000,00 0,00	6.500,00	6.000,00 0,00	6.000,00 0,00	ING. MONACELLI MASSIMO (10 21 00 00)
Tot. 1.3.2.13 - Servizi ausiliari per il funzionamento dell'ente			Prev. FPV	6.000,00 0,00	6.500,00	6.000,00 0,00	6.000,00 0,00
1.3.2.16 - Servizi amministrativi							
U.1.03.02.16.000 Servizi amministrativi							
0000.1220.0	GARE DI APPALTO E CONTRATTI - PRESTAZIONE DI SERVIZI	Prev. FPV	0,00 0,00	3.853,42	0,00 0,00	0,00 0,00	ING. MONACELLI MASSIMO (10 21 00 00)
Tot. 1.3.2.16 - Servizi amministrativi			Prev. FPV	0,00 0,00	3.853,42	0,00 0,00	0,00 0,00
TOTALE MACROAGGREGATO 103			Prev. FPV	45.300,00 0,00	57.808,25	45.300,00 0,00	45.300,00 0,00
MACROAGGREGATO 110 - Altre spese correnti							
1.10.4.1 - Premi di assicurazione contro i danni							
U.1.10.04.01.000 Premi di assicurazione contro i danni							
0000.1200.0	AUTOVETT.PER UFFICI E SERVIZI GENERALI-PRESTA.DI SERVIZI	Prev.	500,00	500,00	500,00	500,00	ING. MONACELLI MASSIMO (10



**PIANO ESECUTIVO DI GESTIONE 2018 - 2020**  
STAMPA GENERALE - SPESA

CODICE	DENOMINAZIONE	2018	CASSA 2018	2019	2020	RESPONSABILE
	-ASSICURAZIONI FPV	0,00		0,00	0,00	21 00 00)
	<b>Tot. 1.10.4.1 - Premi di assicurazione contro i danni</b> Prev.	500,00	500,00	500,00	500,00	
	FPV	0,00		0,00	0,00	
<b>1.10.5.4 - Oneri da contenzioso</b>						
<b>U.1.10.05.04.000</b>	Oneri da contenzioso					
0000.1450.0	ONERI STRAORDINARI GESTIONE CORRENTE Prev.	0,00	138.715,39	0,00	0,00	ING. MONACELLI MASSIMO (10
	FPV	0,00		0,00	0,00	21 00 00)
	<b>Tot. 1.10.5.4 - Oneri da contenzioso</b> Prev.	0,00	138.715,39	0,00	0,00	
	FPV	0,00		0,00	0,00	
	<b>TOTALE MACROAGGREGATO 110</b> Prev.	500,00	139.215,39	500,00	500,00	
	FPV	0,00		0,00	0,00	
	<b>TOTALE TITOLO 1</b> Prev.	45.800,00	197.023,64	45.800,00	45.800,00	
	FPV	0,00		0,00	0,00	
	<b>TOTALE MISSIONE 1 - PROGRAMMA 2</b> Prev.	45.800,00	197.023,64	45.800,00	45.800,00	
	FPV	0,00			0,00	
<b>MISSIONE 1 - PROGRAMMA 3 - Servizi istituzionali, generali e di gestione - Gestione economica, finanziaria, programmazione, provveditorato</b>						
<b>TITOLO 1 - Spese correnti</b>						
<b>MACROAGGREGATO 103 - Acquisto di beni e servizi</b>						
<b>1.3.2.5 - Utenze e canoni</b>						

**PIANO ESECUTIVO DI GESTIONE 2018 - 2020**  
STAMPA GENERALE - SPESA

CODICE	DENOMINAZIONE		2018	CASSA 2018	2019	2020	RESPONSABILE
<b>U.1.03.02.05.000</b>	Utenze e canoni						
0000.1520.3	POSTA, TELEFONO E TELEGRAFO	Prev. FPV	19.000,00 0,00	34.665,88	19.000,00 0,00	19.000,00 0,00	ING. MONACELLI MASSIMO (10 21 00 00)
0000.1520.4	ACQUA, LUCE E GAS	Prev. FPV	25.000,00 0,00	44.159,03	25.000,00 0,00	25.000,00 0,00	ING. MONACELLI MASSIMO (10 21 00 00)
0000.1520.8	GEST. EC.FINANZ. - SPESE PER RISCALDAMENTO	Prev. FPV	1.000,00 0,00	1.000,00	1.000,00 0,00	1.000,00 0,00	ING. MONACELLI MASSIMO (10 21 00 00)
	<b>Tot. 1.3.2.5 - Utenze e canoni</b>	Prev. FPV	45.000,00 0,00	79.824,91	45.000,00 0,00	45.000,00 0,00	
<b>1.3.2.13 - Servizi ausiliari per il funzionamento dell'ente</b>							
<b>U.1.03.02.13.000</b>	Servizi ausiliari per il funzionamento dell'ente						
0000.1520.5	PULIZIA LOCALI	Prev. FPV	6.000,00 0,00	6.500,00	6.000,00 0,00	6.000,00 0,00	ING. MONACELLI MASSIMO (10 21 00 00)
	<b>Tot. 1.3.2.13 - Servizi ausiliari per il funzionamento dell'ente</b>	Prev. FPV	6.000,00 0,00	6.500,00	6.000,00 0,00	6.000,00 0,00	
	<b>TOTALE MACROAGGREGATO 103</b>	Prev. FPV	51.000,00 0,00	86.324,91	51.000,00 0,00	51.000,00 0,00	
	<b>TOTALE TITOLO 1</b>	Prev. FPV	51.000,00 0,00	86.324,91	51.000,00 0,00	51.000,00 0,00	

**PIANO ESECUTIVO DI GESTIONE 2018 - 2020**  
STAMPA GENERALE - SPESA

CODICE	DENOMINAZIONE	2018	CASSA 2018	2019	2020	RESPONSABILE
TOTALE MISSIONE 1 - PROGRAMMA 3		Prev. 51.000,00 FPV 0,00	86.324,91	51.000,00	51.000,00 0,00	
MISSIONE 1 - PROGRAMMA 4 - Servizi istituzionali, generali e di gestione - Gestione delle entrate tributarie e servizi fiscali						
TITOLO 1 - Spese correnti						
MACROAGGREGATO 103 - Acquisto di beni e servizi						
1.3.2.3 - Aggi di riscossione						
U.1.03.02.03.000 Aggi di riscossione						
0000.1910.0	COSAP - PRESTAZIONE DI SERVIZI	Prev. 20.000,00 FPV 0,00	28.810,80	20.000,00 0,00	20.000,00 0,00	ING. MONACELLI MASSIMO (10 21 00 00)
Tot. 1.3.2.3 - Aggi di riscossione		Prev. 20.000,00 FPV 0,00	28.810,80	20.000,00 0,00	20.000,00 0,00	
1.3.2.5 - Utenze e canoni						
U.1.03.02.05.000 Utenze e canoni						
0000.1820.3	POSTA, TELEFONO E TELEGRAFO	Prev. 1.000,00 FPV 0,00	9.783,96	1.000,00 0,00	1.000,00 0,00	ING. MONACELLI MASSIMO (10 21 00 00)
0000.1820.4	ACQUA, LUCE E GAS	Prev. 10.000,00 FPV 0,00	10.493,18	10.000,00 0,00	10.000,00 0,00	ING. MONACELLI MASSIMO (10 21 00 00)
Tot. 1.3.2.5 - Utenze e canoni		Prev. 11.000,00 FPV 0,00	20.277,14	11.000,00 0,00	11.000,00 0,00	

PIANO ESECUTIVO DI GESTIONE 2018 - 2020						
STAMPA GENERALE - SPESA						
CODICE	DENOMINAZIONE	2018	CASSA 2018	2019	2020	RESPONSABILE
TOTALE MACROAGGREGATO 103		31.000,00	49.087,94	31.000,00	31.000,00	
Prev. FPV		0,00		0,00	0,00	
MACROAGGREGATO 109 - Rimborsi e poste correttive delle entrate						
1.9.2.1 - Rimborsi di imposte e tasse di natura corrente						
U.1.09.02.01.000 Rimborsi di imposte e tasse di natura corrente						
0000.2030.1	CANONI	200.000,00	200.000,00	200.000,00	200.000,00	ING. MONACELLI MASSIMO (1041 01 00)
Prev. FPV		0,00		0,00	0,00	
Tot. 1.9.2.1 - Rimborsi di imposte e tasse di natura corrente		200.000,00	200.000,00	200.000,00	200.000,00	
Prev. FPV		0,00		0,00	0,00	
TOTALE MACROAGGREGATO 109		200.000,00	200.000,00	200.000,00	200.000,00	
Prev. FPV		0,00		0,00	0,00	
TOTALE TITOLO 1		231.000,00	249.087,94	231.000,00	231.000,00	
Prev. FPV		0,00		0,00	0,00	
TOTALE MISSIONE 1 - PROGRAMMA 4		231.000,00	249.087,94	231.000,00	231.000,00	
Prev. FPV		0,00			0,00	
MISSIONE 1 - PROGRAMMA 5 - Servizi istituzionali, generali e di gestione - Gestione dei beni demaniali e patrimoniali						
TITOLO 1 - Spese correnti						
MACROAGGREGATO 103 - Acquisto di beni e servizi						
1.3.1.2 - Altri beni di consumo						

CODICE	DENOMINAZIONE		2018	CASSA 2018	2019	2020	RESPONSABILE
U.1.03.01.02.000    Altri beni di consumo							
0000.2090.0	ACQUISTO DI BENI DI CONSUMO (ENTR. CAP.2280 CONTRIBUTO REGIONALE)	Prev. FPV	8.000,00 0,00	8.000,00	8.000,00 0,00	8.000,00 0,00	ING. MONACELLI MASSIMO (10 21 00 00)
Tot. 1.3.1.2 - Altri beni di consumo			Prev. FPV	8.000,00 0,00	8.000,00 0,00	8.000,00 0,00	
1.3.2.3 - Aggi di riscossione							
U.1.03.02.03.000    Aggi di riscossione							
0000.2220.0	AGGIO CONCESSIONARIO ACCERTAMENTO, LIQUIDAZIONE, RISCOSSIONE COSAP	Prev. FPV	0,00 0,00	228.670,62	0,00 0,00	0,00 0,00	ING. MONACELLI MASSIMO (10 21 00 00)
Tot. 1.3.2.3 - Aggi di riscossione			Prev. FPV	0,00 0,00	0,00 0,00	0,00 0,00	
1.3.2.7 - Utilizzo di beni di terzi							
U.1.03.02.07.000    Utilizzo di beni di terzi							
0000.2280.0	CENSI, CANONI, LIVELLI ED ALTRE	Prev. FPV	2.500,00 0,00	124.031,38	2.500,00 0,00	2.500,00 0,00	ING. MONACELLI MASSIMO (10 21 00 00)
Tot. 1.3.2.7 - Utilizzo di beni di terzi			Prev. FPV	2.500,00 0,00	2.500,00 0,00	2.500,00 0,00	
1.3.2.9 - Manutenzione ordinaria e riparazioni							

PIANO ESECUTIVO DI GESTIONE 2018 - 2020						
STAMPA GENERALE - SPESA						
CODICE	DENOMINAZIONE	2018	CASSA 2018	2019	2020	RESPONSABILE
U.1.03.02.09.000 Manutenzione ordinaria e riparazioni						
0000.2240.1	MANUTENZIONE ORDINARIA BENI IMMOBILI	Prev. FPV30.000,00 0,00	70.084,56	30.000,00 0,00	30.000,00 0,00	ING. MONACELLI MASSIMO (10 21 00 00)
0000.2240.3	MANUTENZIONE ORDINARIA PARCHI E GIARDINI	Prev. FPV20.000,00 0,00	31.460,00	0,00 0,00	0,00 0,00	ING. MONACELLI MASSIMO (10 21 00 00)
0000.2240.5	MANUTENZIONE ORDINARIA (UNA-TANTUM)	Prev. FPV0,00 0,00	28.863,33	0,00 0,00	0,00 0,00	ING. MONACELLI MASSIMO (10 21 00 00)
0000.2250.1	MANUTENZIONE IMMOBILI	Prev. FPV6.000,00 0,00	12.640,87	6.000,00 0,00	6.000,00 0,00	ING. MONACELLI MASSIMO (10 21 00 00)
Tot. 1.3.2.9 - Manutenzione ordinaria e riparazioni		Prev. FPV56.000,00 0,00	143.048,76	36.000,00 0,00	36.000,00 0,00	
1.3.2.11 - Prestazioni professionali e specialistiche						
U.1.03.02.11.000 Prestazioni professionali e specialistiche						
0000.2120.0	GESTIONE TERRENI DEMANIALI DI USO CIVICO - RIMBORSO SPESE PER PERIZIE DEMANIALI (CAP. ENTR. 3850)	Prev. FPV10.000,00 0,00	10.000,00	10.000,00 0,00	10.000,00 0,00	ING. MONACELLI MASSIMO (10 21 00 00)
Tot. 1.3.2.11 - Prestazioni professionali e specialistiche		Prev. FPV10.000,00 0,00	10.000,00	10.000,00 0,00	10.000,00 0,00	
1.3.2.13 - Servizi ausiliari per il funzionamento dell'ente						
U.1.03.02.13.000 Servizi ausiliari per il funzionamento dell'ente						

**PIANO ESECUTIVO DI GESTIONE 2018 - 2020**  
STAMPA GENERALE - SPESA

CODICE	DENOMINAZIONE	2018	CASSA 2018	2019	2020	RESPONSABILE
0000.2240.2	DA PROVENTI IMPIANTI FOTOVOLTAICI -MANUT. ORDINARIA BENI IMMOBILI ENTR.QUOTA PARTE CAP. 5890	Prev. FPV 3.000,00 0,00	3.000,00	3.000,00 0,00	3.000,00 0,00	ING. MONACELLI MASSIMO (10 21 00 00)
	<b>Tot. 1.3.2.13 - Servizi ausiliari per il funzionamento dell'ente</b>	Prev. FPV 3.000,00 0,00	3.000,00	3.000,00 0,00	3.000,00 0,00	
<b>1.3.2.99 - Altri servizi</b>						
<b>U.1.03.02.99.000</b>	Altri servizi					
0000.2230.0	UFFICIO GESTIONE PATRIMONIO E DEMANIO PRESTAZIONI DI SERVIZIO DA CONTRIBUTO REGIONALE (ENTR. CAP. 2280)	Prev. FPV 3.500,00 0,00	3.500,00	3.500,00 0,00	3.500,00 0,00	ING. MONACELLI MASSIMO (10 21 00 00)
	<b>Tot. 1.3.2.99 - Altri servizi</b>	Prev. FPV 3.500,00 0,00	3.500,00	3.500,00 0,00	3.500,00 0,00	
	<b>TOTALE MACROAGGREGATO 103</b>	Prev. FPV 83.000,00 0,00	520.250,76	63.000,00 0,00	63.000,00 0,00	
<b>MACROAGGREGATO 110 - Altre spese correnti</b>						
<b>1.10.4.1 - Premi di assicurazione contro i danni</b>						
<b>U.1.10.04.01.000</b>	Premi di assicurazione contro i danni					
0000.2240.6	ASSICURAZIONI	Prev. FPV 190.000,00 0,00	237.969,76	190.000,00 0,00	190.000,00 0,00	ING. MONACELLI MASSIMO (10 21 00 00)

**PIANO ESECUTIVO DI GESTIONE 2018 - 2020**  
STAMPA GENERALE - SPESA

CODICE	DENOMINAZIONE		2018	CASSA 2018	2019	2020	RESPONSABILE	
Tot. 1.10.4.1 - Premi di assicurazione contro i danni			Prev. FPV	190.000,00 0,00	237.969,76	190.000,00 0,00	190.000,00 0,00	
TOTALE MACROAGGREGATO 110			Prev. FPV	190.000,00 0,00	237.969,76	190.000,00 0,00	190.000,00 0,00	
TOTALE TITOLO 1			Prev. FPV	273.000,00 0,00	758.220,52	253.000,00 0,00	253.000,00 0,00	
TITOLO 2 - Spese in conto capitale								
MACROAGGREGATO 202 - Investimenti fissi lordi e acquisto di terreni								
2.2.1.9 - Beni immobili								
U.2.02.01.09.000 Beni immobili								
0002.2035.0	DA PROVINCIA DI LATINA REALIZZAZIONE NUOVA CASERMA CARABINIERI E INTERVENTI DI MANUTENZIONE EDIFICIO ESISTENTE (CAP.E.851)	Prev. FPV	50.000,00 0,00	50.000,00	950.000,00 0,00	0,00 0,00	ING. MONACELLI MASSIMO (10 21 00 00)	
0002.2037.0	INTERVENTI DI RECUPERO, RESTAURO E VALORIZZAZIONE PATRIMONIO STORICO	Prev. FPV	0,00 0,00	800.000,00	1.272.000,00 0,00	750.000,00 0,00	ING. MONACELLI MASSIMO (10 21 00 00)	
0002.2039.0	MANUTENZIONE STRAORDINARIA FABBRICATI (DA PIANO OO.PP.)	Prev. FPV	240.000,00 0,00	970.435,55	735.000,00 0,00	7.247.000,00 0,00	ING. MONACELLI MASSIMO (10 21 00 00)	
0002.2039.1	BENI IMMOBILI (DA OO.UU.)	Prev. FPV	100.000,00 0,00	100.000,00	0,00 0,00	180.000,00 0,00	ING. MONACELLI MASSIMO (10 21 00 00)	
0002.2039.3	MANUTENZIONE STRAORDINARIA FABBRICATI (DA RINEGOZIAZIONE MUTUI)	Prev. FPV	0,00 0,00	29.564,45	0,00 0,00	0,00 0,00	ING. MONACELLI MASSIMO (10 21 00 00)	



CODICE	DENOMINAZIONE		2018	CASSA 2018	2019	2020	RESPONSABILE
0002.2040.5	MANUTENZIONE STRAORDINARIA FABBRICATI E.R.P. (E./4.0755.0)	Prev. FPV	379.451,20 0,00	379.451,20	0,00 0,00	0,00 0,00	ING. MONACELLI MASSIMO (10 21 00 00)
Tot. 2.2.1.9 - Beni immobili		Prev. FPV	769.451,20 0,00	2.329.451,20	2.957.000,00 0,00	8.177.000,00 0,00	
TOTALE MACROAGGREGATO 202		Prev. FPV	769.451,20 0,00	2.329.451,20	2.957.000,00 0,00	8.177.000,00 0,00	
TOTALE TITOLO 2		Prev. FPV	769.451,20 0,00	2.329.451,20	2.957.000,00 0,00	8.177.000,00 0,00	
TOTALE MISSIONE 1 - PROGRAMMA 5		Prev. FPV	1.042.451,20 0,00	3.087.671,72	3.210.000,00	8.430.000,00 0,00	
MISSIONE 1 - PROGRAMMA 6 - Servizi istituzionali, generali e di gestione - Ufficio tecnico							
TITOLO 1 - Spese correnti							
MACROAGGREGATO 101 - Redditi da lavoro dipendente							
1.1.1.1 - Retribuzioni in denaro							
U.1.01.01.01.000 Retribuzioni in denaro							
0000.2420.0	PROGETTO RECUPERO MUTUI	Prev. FPV	0,00 0,00	7.500,00	0,00 0,00	0,00 0,00	ING. MONACELLI MASSIMO (10 21 00 00)
Tot. 1.1.1.1 - Retribuzioni in denaro		Prev. FPV	0,00 0,00	7.500,00	0,00 0,00	0,00 0,00	
1.1.1.2 - Altre spese per il personale							

CODICE	DENOMINAZIONE		2018	CASSA 2018	2019	2020	RESPONSABILE
U.1.01.01.02.000 Altre spese per il personale							
0000.2570.1	MISSIONI AL PERSONALE DELL'UFFICIO TECNICO	Prev. FPV	600,00 0,00	632,00	600,00 0,00	600,00 0,00	ING. MONACELLI MASSIMO (10 21 00 00)
0000.2580.0	ACCANTONAMENTO FONDO LEGGE 109/1994	Prev. FPV	0,00 0,00	41,82	0,00 0,00	0,00 0,00	ING. MONACELLI MASSIMO (10 21 00 00)
Tot. 1.1.1.2 - Altre spese per il personale		Prev. FPV	600,00 0,00	673,82	600,00 0,00	600,00 0,00	
1.1.2.1 - Contributi sociali effettivi a carico dell'ente							
U.1.01.02.01.000 Contributi sociali effettivi a carico dell'ente							
0000.2420.5	PROGETTO RECUPERO MUTUI - ONERI PREVIDEN.ASSISTENZ.ED ASSICURAT.OBBLIGAT.A CARICO ENTE	Prev. FPV	0,00 0,00	2.500,00	0,00 0,00	0,00 0,00	ING. MONACELLI MASSIMO (10 21 00 00)
Tot. 1.1.2.1 - Contributi sociali effettivi a carico dell'ente		Prev. FPV	0,00 0,00	2.500,00	0,00 0,00	0,00 0,00	
TOTALE MACROAGGREGATO 101		Prev. FPV	600,00 0,00	10.673,82	600,00 0,00	600,00 0,00	
MACROAGGREGATO 102 - Imposte e tasse a carico dell'ente							
1.2.1.1 - Imposta regionale sulle attività produttive (IRAP)							
U.1.02.01.01.000 Imposta regionale sulle attività produttive (IRAP)							

**PIANO ESECUTIVO DI GESTIONE 2018 - 2020**  
STAMPA GENERALE - SPESA

CODICE	DENOMINAZIONE		2018	CASSA 2018	2019	2020	RESPONSABILE
0000.2670.0	PROGETTO RECUPERO MUTUI - IMPOSTE E TASSE	Prev. FPV	0,00 0,00	1.000,00	0,00 0,00	0,00 0,00	ING. MONACELLI MASSIMO (10 21 00 00)
	<b>Tot. 1.2.1.1 - Imposta regionale sulle attività produttive (IRAP)</b>	Prev. FPV	0,00 0,00	1.000,00	0,00 0,00	0,00 0,00	
	<b>TOTALE MACROAGGREGATO 102</b>	Prev. FPV	0,00 0,00	1.000,00	0,00 0,00	0,00 0,00	
<b>MACROAGGREGATO 103 - Acquisto di beni e servizi</b>							
<b>1.3.1.2 - Altri beni di consumo</b>							
<b>U.1.03.01.02.000</b>	Altri beni di consumo						
0000.2440.1	LL.PP. - SPESE PER ACQUISTO BENI DI CONSUMO AUTOMEZZI BENZINA, LUBRIFICANTI ECC..	Prev. FPV	1.200,00 0,00	1.320,80	1.200,00 0,00	1.200,00 0,00	ING. MONACELLI MASSIMO (10 21 00 00)
	<b>Tot. 1.3.1.2 - Altri beni di consumo</b>	Prev. FPV	1.200,00 0,00	1.320,80	1.200,00 0,00	1.200,00 0,00	
<b>1.3.2.5 - Utenze e canoni</b>							
<b>U.1.03.02.05.000</b>	Utenze e canoni						
0000.2500.3	POSTA, TELEFONO E TELEGAFO	Prev. FPV	1.000,00 0,00	6.214,70	1.000,00 0,00	1.000,00 0,00	ING. MONACELLI MASSIMO (10 21 00 00)
0000.2500.4	ACQUA, LUCE E GAS	Prev. FPV	20.000,00 0,00	39.878,00	20.000,00 0,00	20.000,00 0,00	ING. MONACELLI MASSIMO (10 21 00 00)

**PIANO ESECUTIVO DI GESTIONE 2018 - 2020**  
STAMPA GENERALE - SPESA

CODICE	DENOMINAZIONE	2018	CASSA 2018	2019	2020	RESPONSABILE
0000.2500.8	LL.PP. - SPESE PER RISCALDAMENTO	Prev. FPV 1.000,00 0,00	1.000,00	1.000,00 0,00	1.000,00 0,00	ING. MONACELLI MASSIMO (10 21 00 00)
	<b>Tot. 1.3.2.5 - Utenze e canoni</b>	Prev. FPV 22.000,00 0,00	47.092,70	22.000,00 0,00	22.000,00 0,00	
<b>1.3.2.9 - Manutenzione ordinaria e riparazioni</b>						
<b>U.1.03.02.09.000</b>	Manutenzione ordinaria e riparazioni					
0000.2510.0	UFFICIO TECNICO - GESTIONE DEGLI AUTOMEZZI	Prev. FPV 1.200,00 0,00	1.200,00	1.200,00 0,00	1.200,00 0,00	ING. MONACELLI MASSIMO (10 21 00 00)
	<b>Tot. 1.3.2.9 - Manutenzione ordinaria e riparazioni</b>	Prev. FPV 1.200,00 0,00	1.200,00	1.200,00 0,00	1.200,00 0,00	
<b>1.3.2.11 - Prestazioni professionali e specialistiche</b>						
<b>U.1.03.02.11.000</b>	Prestazioni professionali e specialistiche					
0000.2530.0	SPESE TECNICHE COM., PERIZIE, VALUTAZIONI (ENTR.CAP.7500)	Prev. FPV 5.000,00 0,00	5.440,00	5.000,00 0,00	5.000,00 0,00	ING. MONACELLI MASSIMO (10 21 00 00)
0000.2540.0	STUDI, PROGETT. DIREZ. LAVORI COLLAB. PROF. LL.PP.	Prev. FPV 10.000,00 0,00	88.133,45	10.000,00 0,00	10.000,00 0,00	ING. MONACELLI MASSIMO (10 21 00 00)
0000.2550.1	FONDO DI ROTAZIONE	Prev. FPV 75.000,00 0,00	430.970,22	50.000,00 0,00	25.000,00 0,00	ING. MONACELLI MASSIMO (10 21 00 00)

CODICE	DENOMINAZIONE			2018	CASSA 2018	2019	2020	RESPONSABILE		
Tot. 1.3.2.11 - Prestazioni professionali e specialistiche				Prev. FPV	90.000,00 0,00	524.543,67	65.000,00 0,00	40.000,00 0,00		
1.3.2.13 - Servizi ausiliari per il funzionamento dell'ente										
U.1.03.02.13.000				Servizi ausiliari per il funzionamento dell'ente						
0000.2500.5				PULIZIA LOCALI	Prev. FPV	56.000,00 0,00	65.633,52	56.000,00 0,00	56.000,00 0,00	ING. MONACELLI MASSIMO (10 21 00 00)
0000.2500.7				SPESE DIVERSE (STAMPA E RILEGATURA)	Prev. FPV	500,00 0,00	500,00	500,00 0,00	500,00 0,00	ING. MONACELLI MASSIMO (10 21 00 00)
0000.2500.9				SERVIZIO COPIE E PLOTTERS	Prev. FPV	1.200,00 0,00	1.200,00	1.200,00 0,00	1.200,00 0,00	ING. MONACELLI MASSIMO (10 21 00 00)
Tot. 1.3.2.13 - Servizi ausiliari per il funzionamento dell'ente				Prev. FPV	57.700,00 0,00	67.333,52	57.700,00 0,00	57.700,00 0,00		
1.3.2.16 - Servizi amministrativi										
U.1.03.02.16.000				Servizi amministrativi						
0000.2560.0				SPESE PER GARE D'APPALTO	Prev. FPV	1.200,00 0,00	1.200,00	1.200,00 0,00	1.200,00 0,00	ING. MONACELLI MASSIMO (10 21 00 00)
Tot. 1.3.2.16 - Servizi amministrativi				Prev. FPV	1.200,00 0,00	1.200,00	1.200,00 0,00	1.200,00 0,00		
1.3.2.99 - Altri servizi										

**PIANO ESECUTIVO DI GESTIONE 2018 - 2020**  
**STAMPA GENERALE - SPESA**

CODICE	DENOMINAZIONE			2018	CASSA 2018	2019	2020	RESPONSABILE
U.1.03.02.99.000   Altri servizi								
0000.2500.6	SPESE DIVERSE	Prev. FPV	0,00 0,00	1.080,00	0,00 0,00	0,00 0,00	ING. MONACELLI MASSIMO (10 21 00 00)	
0000.2590.0	LL.PP. - INTERVENTI DI CUI EX D. L.VO 626/94 (D.L.81/08)	Prev. FPV	20.000,00 0,00	40.000,00	20.000,00 0,00	20.000,00 0,00	ING. MONACELLI MASSIMO (10 21 00 00)	
0000.2620.0	LAVORI IN DANNO - SOMMA URGENZA (E/7442)	Prev. FPV	50.000,00 0,00	102.999,83	50.000,00 0,00	50.000,00 0,00	ING. MONACELLI MASSIMO (10 21 00 00)	
Tot. 1.3.2.99 - Altri servizi		Prev. FPV	70.000,00 0,00	144.079,83	70.000,00 0,00	70.000,00 0,00		
TOTALE MACROAGGREGATO 103				Prev. FPV	243.300,00 0,00	786.770,52	218.300,00 0,00	193.300,00 0,00
MACROAGGREGATO 109 - Rimborsi e poste correttive delle entrate								
1.9.99.5 - Rimborsi di parte corrente a Imprese di somme non dovute o incassate in eccesso								
U.1.09.99.05.000   Rimborsi di parte corrente a Imprese di somme non dovute o incassate in eccesso								
0000.2770.1	ONERI STRAORDINARI DELLA GESTIONE CORRENTE	Prev. FPV	0,00 0,00	5.743,33	0,00 0,00	0,00 0,00	ING. MONACELLI MASSIMO (10 21 00 00)	
Tot. 1.9.99.5 - Rimborsi di parte corrente a Imprese di somme non dovute o incassate in eccesso		Prev. FPV	0,00 0,00	5.743,33	0,00 0,00	0,00 0,00		
TOTALE MACROAGGREGATO 109				Prev.	0,00	5.743,33	0,00	0,00

**PIANO ESECUTIVO DI GESTIONE 2018 - 2020**  
STAMPA GENERALE - SPESA

CODICE	DENOMINAZIONE	2018	CASSA 2018	2019	2020	RESPONSABILE
	FPV	0,00		0,00	0,00	
	TOTALE TITOLO 1 Prev. FPV	243.900,00 0,00	804.187,67	218.900,00 0,00	193.900,00 0,00	
	TOTALE MISSIONE 1 - PROGRAMMA 6 Prev. FPV	243.900,00 0,00	804.187,67	218.900,00	193.900,00 0,00	
MISSIONE 1 - PROGRAMMA 7 - Servizi istituzionali, generali e di gestione - Elezioni e consultazioni popolari - Anagrafe e stato civile						
TITOLO 1 - Spese correnti						
MACROAGGREGATO 103 - Acquisto di beni e servizi						
1.3.2.5 - Utenze e canoni						
U.1.03.02.05.000 Utenze e canoni						
0000.2800.3	POSTA, TELEFONO E TELEGRAFO Prev. FPV	18.000,00 0,00	21.109,78	18.000,00 0,00	18.000,00 0,00	ING. MONACELLI MASSIMO (10 21 00 00)
0000.2800.4	ACQUA, LUCE E GAS Prev. FPV	10.000,00 0,00	20.193,96	10.000,00 0,00	10.000,00 0,00	ING. MONACELLI MASSIMO (10 21 00 00)
0000.2800.6	ANAGRAFE - SPESE PER RISCALDAMENTO Prev. FPV	1.000,00 0,00	1.000,00	1.000,00 0,00	1.000,00 0,00	ING. MONACELLI MASSIMO (10 21 00 00)
	Tot. 1.3.2.5 - Utenze e canoni Prev. FPV	29.000,00 0,00	42.303,74	29.000,00 0,00	29.000,00 0,00	
1.3.2.13 - Servizi ausiliari per il funzionamento dell'ente						
U.1.03.02.13.000 Servizi ausiliari per il funzionamento dell'ente						

**PIANO ESECUTIVO DI GESTIONE 2018 - 2020**  
STAMPA GENERALE - SPESA

CODICE	DENOMINAZIONE		2018	CASSA 2018	2019	2020	RESPONSABILE
0000.2800.5	PULIZIA LOCALI	Prev. FPV	7.000,00 0,00	8.000,00	7.000,00 0,00	7.000,00 0,00	ING. MONACELLI MASSIMO (10 21 00 00)
	<b>Tot. 1.3.2.13 - Servizi ausiliari per il funzionamento dell'ente</b>	Prev. FPV	7.000,00 0,00	8.000,00	7.000,00 0,00	7.000,00 0,00	
	<b>TOTALE MACROAGGREGATO 103</b>	Prev. FPV	36.000,00 0,00	50.303,74	36.000,00 0,00	36.000,00 0,00	
	<b>TOTALE TITOLO 1</b>	Prev. FPV	36.000,00 0,00	50.303,74	36.000,00 0,00	36.000,00 0,00	
	<b>TOTALE MISSIONE 1 - PROGRAMMA 7</b>	Prev. FPV	36.000,00 0,00	50.303,74	36.000,00	36.000,00 0,00	
<b>MISSIONE 1 - PROGRAMMA 10 - Servizi istituzionali, generali e di gestione - Risorse umane</b>							
<b>TITOLO 1 - Spese correnti</b>							
<b>MACROAGGREGATO 103 - Acquisto di beni e servizi</b>							
<b>1.3.2.4 - Acquisto di servizi per formazione e addestramento del personale dell'ente</b>							
U.1.03.02.04.000	Acquisto di servizi per formazione e addestramento del personale dell'ente						
0000.2570.0	FORMAZIONE, RIQUALIFICAZIONE E PERFEZIONAM. DEL PERSONALE DIPENDENTE - UFFICIO TECNICO	Prev. FPV	840,00 0,00	1.300,00	840,00 0,00	840,00 0,00	ING. MONACELLI MASSIMO (10 21 00 00)
0001.1647.0	CORSO DI FORMAZIONE , AGGIORNAMENTO E QUALIFICAZIONE-PER. ATTIVITA' PRODUTTIVE	Prev. FPV	100,00 0,00	200,00	100,00 0,00	100,00 0,00	ING. MONACELLI MASSIMO (10 21 00 00)



## PIANO ESECUTIVO DI GESTIONE 2018 - 2020

## STAMPA GENERALE - SPESA

CODICE	DENOMINAZIONE	2018	CASSA 2018	2019	2020	RESPONSABILE
	<b>Tot. 1.3.2.4 - Acquisto di servizi per formazione e addestramento del personale dell'ente</b> Prev. FPV	940,00 0,00	1.500,00	940,00 0,00	940,00 0,00	
	<b>TOTALE MACROAGGREGATO 103</b> Prev. FPV	940,00 0,00	1.500,00	940,00 0,00	940,00 0,00	
	<b>TOTALE TITOLO 1</b> Prev. FPV	940,00 0,00	1.500,00	940,00 0,00	940,00 0,00	
	<b>TOTALE MISSIONE 1 - PROGRAMMA 10</b> Prev. FPV	940,00 0,00	1.500,00	940,00	940,00 0,00	
	<b>TOTALE MISSIONE 1</b> Prev. FPV	1.702.491,20 0,00	4.548.562,56	3.845.040,00 0,00	9.040.040,00 0,00	
<b>MISSIONE 2 - PROGRAMMA 1 - Giustizia - Uffici giudiziari</b>						
<b>TITOLO 1 - Spese correnti</b>						
<b>MACROAGGREGATO 103 - Acquisto di beni e servizi</b>						
<b>1.3.2.5 - Utenze e canoni</b>						
<b>U.1.03.02.05.000</b>	Utenze e canoni					
0000.0388.8	GIUDICI DI PACE - SPESE PER RISCALDAMENTO	Prev. FPV	18.000,00 0,00	18.000,00	18.000,00 0,00	ING. MONACELLI MASSIMO (10 21 00 00)
0000.3880.3	ACQUA LUCE GAS GIUDICE DI PACE	Prev. FPV	38.000,00 0,00	59.452,00	38.000,00 0,00	ING. MONACELLI MASSIMO (10 21 00 00)

**PIANO ESECUTIVO DI GESTIONE 2018 - 2020**  
**STAMPA GENERALE - SPESA**

CODICE	DENOMINAZIONE		2018	CASSA 2018	2019	2020	RESPONSABILE
0000.3900.0	UFFICI GIUDICI DI PACE POSTA TELEFONO	Prev. FPV	2.000,00 0,00	3.169,62	2.000,00 0,00	2.000,00 0,00	ING. MONACELLI MASSIMO (10 21 00 00)
<b>Tot. 1.3.2.5 - Utenze e canoni</b>		Prev. FPV	58.000,00 0,00	80.621,62	58.000,00 0,00	58.000,00 0,00	
<b>1.3.2.9 - Manutenzione ordinaria e riparazioni</b>							
<b>U.1.03.02.09.000</b>	Manutenzione ordinaria e riparazioni						
0000.3810.0	UFFICI GIUDICE DI PACE MANUTENZIONE ORDINARIA IMMOBILI	Prev. FPV	6.000,00 0,00	10.000,00	6.000,00 0,00	6.000,00 0,00	ING. MONACELLI MASSIMO (10 21 00 00)
0000.3860.8	UFFICI GIUDICE DI PACE - SPESE MANUTENZIONE IMPIANTI	Prev. FPV	20.000,00 0,00	20.000,00	20.000,00 0,00	20.000,00 0,00	ING. MONACELLI MASSIMO (10 21 00 00)
0000.3880.1	MANUTENZIONE ORDINARIA IMMOBILI	Prev. FPV	6.000,00 0,00	6.000,00	6.000,00 0,00	6.000,00 0,00	ING. MONACELLI MASSIMO (10 21 00 00)
<b>Tot. 1.3.2.9 - Manutenzione ordinaria e riparazioni</b>		Prev. FPV	32.000,00 0,00	36.000,00	32.000,00 0,00	32.000,00 0,00	
<b>1.3.2.99 - Altri servizi</b>							
<b>U.1.03.02.99.000</b>	Altri servizi						
0000.3860.9	SPESE VARIE	Prev. FPV	10.000,00 0,00	10.000,00	10.000,00 0,00	10.000,00 0,00	ING. MONACELLI MASSIMO (10 21 00 00)
0000.3910.0	UFFICI GIUDICE DI PACE PRESTAZIONE DI SERVIZI	Prev. FPV	8.000,00 0,00	11.526,10	8.000,00 0,00	8.000,00 0,00	ING. MONACELLI MASSIMO (10 21 00 00)

**PIANO ESECUTIVO DI GESTIONE 2018 - 2020**  
STAMPA GENERALE - SPESA

CODICE	DENOMINAZIONE	2018	CASSA 2018	2019	2020	RESPONSABILE
Tot. 1.3.2.99 - Altri servizi Prev. FPV		18.000,00 0,00	21.526,10	18.000,00 0,00	18.000,00 0,00	
TOTALE MACROAGGREGATO 103 Prev. FPV		108.000,00 0,00	138.147,72	108.000,00 0,00	108.000,00 0,00	
TOTALE TITOLO 1 Prev. FPV		108.000,00 0,00	138.147,72	108.000,00 0,00	108.000,00 0,00	
TOTALE MISSIONE 2 - PROGRAMMA 1 Prev. FPV		108.000,00 0,00	138.147,72	108.000,00	108.000,00 0,00	
TOTALE MISSIONE 2 Prev. FPV		108.000,00 0,00	138.147,72	108.000,00 0,00	108.000,00 0,00	
MISSIONE 3 - PROGRAMMA 1 - Ordine pubblico e sicurezza - Polizia locale e amministrativa						
TITOLO 1 - Spese correnti						
MACROAGGREGATO 103 - Acquisto di beni e servizi						
1.3.2.5 - Utenze e canoni						
U.1.03.02.05.000 Utenze e canoni						
0000.4680.3	POSTA, TELEFONO E TELEGRAFO Prev. FPV	11.500,00 0,00	19.514,01	11.500,00 0,00	11.500,00 0,00	ING. MONACELLI MASSIMO (10 21 00 00)
0000.4680.4	ACQUA, LUCE E GAS Prev. FPV	5.000,00 0,00	9.498,32	5.000,00 0,00	5.000,00 0,00	ING. MONACELLI MASSIMO (10 21 00 00)

**PIANO ESECUTIVO DI GESTIONE 2018 - 2020**  
STAMPA GENERALE - SPESA

CODICE	DENOMINAZIONE		2018	CASSA 2018	2019	2020	RESPONSABILE
0000.4680.8	POLIZIA MUNICIPALE - SPESE PER RISCALDAMENTO	Prev. FPV	1.000,00 0,00	1.000,00	1.000,00 0,00	1.000,00 0,00	ING. MONACELLI MASSIMO (10 21 00 00)
	<b>Tot. 1.3.2.5 - Utenze e canoni</b>	Prev. FPV	17.500,00 0,00	30.012,33	17.500,00 0,00	17.500,00 0,00	
<b>1.3.2.13 - Servizi ausiliari per il funzionamento dell'ente</b>							
<b>U.1.03.02.13.000</b>	Servizi ausiliari per il funzionamento dell'ente						
0000.4680.5	Pulizia locali	Prev. FPV	7.000,00 0,00	7.000,00	7.000,00 0,00	7.000,00 0,00	ING. MONACELLI MASSIMO (10 21 00 00)
	<b>Tot. 1.3.2.13 - Servizi ausiliari per il funzionamento dell'ente</b>	Prev. FPV	7.000,00 0,00	7.000,00	7.000,00 0,00	7.000,00 0,00	
	<b>TOTALE MACROAGGREGATO 103</b>	Prev. FPV	24.500,00 0,00	37.012,33	24.500,00 0,00	24.500,00 0,00	
	<b>TOTALE TITOLO 1</b>	Prev. FPV	24.500,00 0,00	37.012,33	24.500,00 0,00	24.500,00 0,00	
	<b>TOTALE MISSIONE 3 - PROGRAMMA 1</b>	Prev. FPV	24.500,00 0,00	37.012,33	24.500,00	24.500,00 0,00	
	<b>TOTALE MISSIONE 3</b>	Prev. FPV	24.500,00 0,00	37.012,33	24.500,00 0,00	24.500,00 0,00	

#### 1.3.2.9 - Manutenzione ordinaria e riparazioni

**PIANO ESECUTIVO DI GESTIONE 2018 - 2020**  
STAMPA GENERALE - SPESA

CODICE	DENOMINAZIONE		2018	CASSA 2018	2019	2020	RESPONSABILE
U.1.03.02.09.000 Manutenzione ordinaria e riparazioni							
0000.5660.1	MANUTENZIONE ORDINARIA EDIFICI SCOLASTICI - PRESTAZIONI	Prev. FPV	1.200,00 0,00	2.018,54	1.200,00 0,00	1.200,00 0,00	ING. MONACELLI MASSIMO (10 21 00 00)
Tot. 1.3.2.9 - Manutenzione ordinaria e riparazioni			Prev. FPV	1.200,00 0,00	2.018,54	1.200,00 0,00	1.200,00 0,00
TOTALE MACROAGGREGATO 103			Prev. FPV	11.900,00 0,00	20.290,90	11.900,00 0,00	11.900,00 0,00
TOTALE TITOLO 1			Prev. FPV	11.900,00 0,00	20.290,90	11.900,00 0,00	11.900,00 0,00
TITOLO 2 - Spese in conto capitale							
MACROAGGREGATO 202 - Investimenti fissi lordi e acquisto di terreni							
2.2.1.9 - Beni immobili							
U.2.02.01.09.000 Beni immobili							
0002.2485.0	IMMOBILI SCUOLA MATERNA	Prev. FPV	0,00 0,00	250.844,00	0,00 0,00	0,00 0,00	ING. MONACELLI MASSIMO (10 21 00 00)
Tot. 2.2.1.9 - Beni immobili			Prev. FPV	0,00 0,00	250.844,00	0,00 0,00	0,00 0,00
TOTALE MACROAGGREGATO 202			Prev. FPV	0,00 0,00	250.844,00	0,00 0,00	0,00 0,00

**PIANO ESECUTIVO DI GESTIONE 2018 - 2020**  
STAMPA GENERALE - SPESA

CODICE	DENOMINAZIONE	2018	CASSA 2018	2019	2020	RESPONSABILE
TOTALE TITOLO 2 Prev. FPV		0,00 0,00	250.844,00	0,00 0,00	0,00 0,00	
TOTALE MISSIONE 4 - PROGRAMMA 1 Prev. FPV		11.900,00 0,00	271.134,90	11.900,00	11.900,00 0,00	
MISSIONE 4 - PROGRAMMA 2 - Istruzione e diritto allo studio - Altri ordini di istruzione non universitaria						
TITOLO 1 - Spese correnti						
MACROAGGREGATO 103 - Acquisto di beni e servizi						
1.3.2.5 - Utenze e canoni						
U.1.03.02.05.000 Utenze e canoni						
0000.5920.3	POSTA-TELEFONO E TELEGRAFO Prev. FPV	3.000,00 0,00	10.120,12	3.000,00 0,00	3.000,00 0,00	ING. MONACELLI MASSIMO (10 21 00 00)
0000.5920.4	ACQUA, LUCE E GAS Prev. FPV	60.000,00 0,00	65.981,06	60.000,00 0,00	60.000,00 0,00	ING. MONACELLI MASSIMO (10 21 00 00)
0000.5920.8	SCUOLE ELEMENTARI - SPESE PER RISCALDAMENTO Prev. FPV	1.000,00 0,00	1.000,00	1.000,00 0,00	1.000,00 0,00	ING. MONACELLI MASSIMO (10 21 00 00)
0000.6180.3	POSTA, TELEFONO E TELEGRAFO Prev. FPV	3.000,00 0,00	7.042,58	3.000,00 0,00	3.000,00 0,00	ING. MONACELLI MASSIMO (10 21 00 00)
0000.6180.4	ACQUA, LUCE E GAS Prev. FPV	45.000,00 0,00	67.128,42	45.000,00 0,00	45.000,00 0,00	ING. MONACELLI MASSIMO (10 21 00 00)
0000.6180.8	ISTRUZIONE MEDIA - SPESE PER RISCALDAMENTO Prev.	1.000,00	1.600,00	1.000,00	1.000,00	ING. MONACELLI MASSIMO (10

## PIANO ESECUTIVO DI GESTIONE 2018 - 2020

## STAMPA GENERALE - SPESA

CODICE	DENOMINAZIONE	2018	CASSA 2018	2019	2020	RESPONSABILE
	FPV	0,00		0,00	0,00	21 00 00)
	<b>Tot. 1.3.2.5 - Utenze e canoni</b> Prev. FPV	113.000,00 0,00	152.872,18	113.000,00 0,00	113.000,00 0,00	
<b>1.3.2.9 - Manutenzione ordinaria e riparazioni</b>						
<b>U.1.03.02.09.000</b>	Manutenzione ordinaria e riparazioni					
0000.5860.1	MANUTENZIONE ORDINARIA Prev. FPV	1.200,00 0,00	2.400,00	1.200,00 0,00	1.200,00 0,00	ING. MONACELLI MASSIMO (10 21 00 00)
0000.5920.1	MANUTENZIONE ORDINARIA IMMOBILI Prev. FPV	2.400,00 0,00	4.300,00	2.400,00 0,00	2.400,00 0,00	ING. MONACELLI MASSIMO (10 21 00 00)
0000.6160.1	MANUTENZIONE ORDINARIA IMMOBILI Prev. FPV	3.000,00 0,00	7.227,86	3.000,00 0,00	3.000,00 0,00	ING. MONACELLI MASSIMO (10 21 00 00)
0000.6190.1	MANUTENZIONE ORDINARIA IMMOBILI Prev. FPV	1.200,00 0,00	2.016,44	1.200,00 0,00	1.200,00 0,00	ING. MONACELLI MASSIMO (10 21 00 00)
	<b>Tot. 1.3.2.9 - Manutenzione ordinaria e riparazioni</b> Prev. FPV	7.800,00 0,00	15.944,30	7.800,00 0,00	7.800,00 0,00	
	<b>TOTALE MACROAGGREGATO 103</b> Prev. FPV	120.800,00 0,00	168.816,48	120.800,00 0,00	120.800,00 0,00	
	<b>TOTALE TITOLO 1</b> Prev. FPV	120.800,00 0,00	168.816,48	120.800,00 0,00	120.800,00 0,00	



**PIANO ESECUTIVO DI GESTIONE 2018 - 2020**  
STAMPA GENERALE - SPESA

CODICE	DENOMINAZIONE			2018	CASSA 2018	2019	2020	RESPONSABILE
TITOLO 2 - Spese in conto capitale								
MACROAGGREGATO 202 - Investimenti fissi lordi e acquisto di terreni								
2.2.1.9 - Beni immobili								
U.2.02.01.09.000 Beni immobili								
0002.2486.1	FABBRICATI	Prev. FPV	100.000,00 0,00	185.444,61	1.171.000,00 0,00	0,00 0,00	ING. MONACELLI MASSIMO (10 21 00 00)	
0002.2488.0	CONTRIBUTO MINISTERO INTERNO PER MESSA IN SICUREZZA EDIFICI SCOLASTICI (E 8060.0)	Prev. FPV	5.850.000,00 0,00	0,00	0,00 0,00	0,00 0,00	ING. MONACELLI MASSIMO (10 21 00 00)	
0002.2488.1	CONTRIBUTO MIUR - INTERVENTI SU EDIFICI SCOLASTICI (ENTR.8060.1)	Prev. FPV	1.050.000,00 0,00	400.000,00	0,00 0,00	0,00 0,00	ING. MONACELLI MASSIMO (10 21 00 00)	
0002.2490.0	MANUTENZIONE STRAORDIN.SCUOLE DELL'OBBLIGO	Prev. FPV	0,00 0,00	0,00	240.000,00 0,00	0,00 0,00	ING. MONACELLI MASSIMO (10 21 00 00)	
0002.2526.1	FABBRICATI	Prev. FPV	0,00 0,00	200.000,00	634.000,00 0,00	818.000,00 0,00	ING. MONACELLI MASSIMO (10 21 00 00)	
Tot. 2.2.1.9 - Beni immobili		Prev. FPV	7.000.000,00 0,00	785.444,61	2.045.000,00 0,00	818.000,00 0,00		
TOTALE MACROAGGREGATO 202		Prev. FPV	7.000.000,00 0,00	785.444,61	2.045.000,00 0,00	818.000,00 0,00		
TOTALE TITOLO 2		Prev. FPV	7.000.000,00 0,00	785.444,61	2.045.000,00 0,00	818.000,00 0,00		



**PIANO ESECUTIVO DI GESTIONE 2018 - 2020**  
STAMPA GENERALE - SPESA

CODICE	DENOMINAZIONE		2018	CASSA 2018	2019	2020	RESPONSABILE
<b>U.2.02.01.09.000</b>	Beni immobili						
0002.2682.0	COSTRUZ.AMPLIAM.E COMPLETAMENTO BENI IMMOBILI	Prev. FPV	0,00 0,00	700.000,00	260.000,00 0,00	0,00 0,00	ING. MONACELLI MASSIMO (10 21 00 00)
0002.3505.0	RESTAURO POLVERIERE	Prev. FPV	0,00 0,00	4.789,12	50.000,00 0,00	350.000,00 0,00	ING. MONACELLI MASSIMO (10 21 00 00)
	<b>Tot. 2.2.1.9 - Beni immobili</b>	Prev. FPV	0,00 0,00	704.789,12	310.000,00 0,00	350.000,00 0,00	
	<b>TOTALE MACROAGGREGATO 202</b>	Prev. FPV	0,00 0,00	704.789,12	310.000,00 0,00	350.000,00 0,00	
	<b>TOTALE TITOLO 2</b>	Prev. FPV	0,00 0,00	704.789,12	310.000,00 0,00	350.000,00 0,00	
	<b>TOTALE MISSIONE 5 - PROGRAMMA 1</b>	Prev. FPV	1.200,00 0,00	706.689,12	311.200,00	351.200,00 0,00	
<b>MISSIONE 5 - PROGRAMMA 2 - Tutela e valorizzazione dei beni e delle attività culturali - Attività culturali e interventi diversi nel settore culturale</b>							
<b>TITOLO 1 - Spese correnti</b>							
<b>MACROAGGREGATO 103 - Acquisto di beni e servizi</b>							
<b>1.3.2.5 - Utenze e canoni</b>							
<b>U.1.03.02.05.000</b>	Utenze e canoni						
0000.7160.3	POSTA, TELEFONO E TELEGRAFO	Prev.	2.000,00	3.212,31	2.000,00	2.000,00	ING. MONACELLI MASSIMO (10

**PIANO ESECUTIVO DI GESTIONE 2018 - 2020**  
**STAMPA GENERALE - SPESA**

CODICE	DENOMINAZIONE	2018	CASSA 2018	2019	2020	RESPONSABILE
	FPV	0,00		0,00	0,00	21 00 00)
0000.7160.4	ACQUA, LUCE E GAS	Prev. 6.000,00 FPV 0,00	12.000,00	6.000,00 0,00	6.000,00 0,00	ING. MONACELLI MASSIMO (10 21 00 00)
	<b>Tot. 1.3.2.5 - Utenze e canoni</b>	Prev. 8.000,00 FPV 0,00	15.212,31	8.000,00 0,00	8.000,00 0,00	
<b>1.3.2.13 - Servizi ausiliari per il funzionamento dell'ente</b>						
<b>U.1.03.02.13.000</b> Servizi ausiliari per il funzionamento dell'ente						
0000.7160.5	PULIZIA LOCALI	Prev. 7.000,00 FPV 0,00	7.000,00	7.000,00 0,00	7.000,00 0,00	ING. MONACELLI MASSIMO (10 21 00 00)
	<b>Tot. 1.3.2.13 - Servizi ausiliari per il funzionamento dell'ente</b>	Prev. 7.000,00 FPV 0,00	7.000,00	7.000,00 0,00	7.000,00 0,00	
<b>1.3.2.99 - Altri servizi</b>						
<b>U.1.03.02.99.000</b> Altri servizi						
0000.7200.0	CONTRIBUTO REGIONE "OFFICINA ARTE E MESTIERI" (E/1430.0)	Prev. 106.000,00 FPV 0,00	106.000,00	0,00 0,00	0,00 0,00	ING. MONACELLI MASSIMO (10 21 00 00)
	<b>Tot. 1.3.2.99 - Altri servizi</b>	Prev. 106.000,00 FPV 0,00	106.000,00	0,00 0,00	0,00 0,00	
	<b>TOTALE MACROAGGREGATO 103</b>	Prev. 121.000,00 FPV 0,00	128.212,31	15.000,00 0,00	15.000,00 0,00	

**PIANO ESECUTIVO DI GESTIONE 2018 - 2020**  
STAMPA GENERALE - SPESA

CODICE	DENOMINAZIONE	2018	CASSA 2018	2019	2020	RESPONSABILE
TOTALE TITOLO 1 Prev. FPV		121.000,00 0,00	128.212,31	15.000,00 0,00	15.000,00 0,00	
TOTALE MISSIONE 5 - PROGRAMMA 2 Prev. FPV		121.000,00 0,00	128.212,31	15.000,00	15.000,00 0,00	
TOTALE MISSIONE 5 Prev. FPV		122.200,00 0,00	834.901,43	326.200,00 0,00	366.200,00 0,00	
MISSIONE 6 - PROGRAMMA 1 - Politiche giovanili, sport e tempo libero - Sport e tempo libero						
TITOLO 1 - Spese correnti						
MACROAGGREGATO 103 - Acquisto di beni e servizi						
1.3.2.5 - Utenze e canoni						
U.1.03.02.05.000 Utenze e canoni						
0000.8310.0	GESTIONE IMPIANTI SPORTIVI ACQUA, LUCE E GAS Prev. FPV	20.000,00 0,00	24.737,20	20.000,00 0,00	20.000,00 0,00	ING. MONACELLI MASSIMO (10 21 00 00)
Tot. 1.3.2.5 - Utenze e canoni Prev. FPV		20.000,00 0,00	24.737,20	20.000,00 0,00	20.000,00 0,00	
1.3.2.9 - Manutenzione ordinaria e riparazioni						
U.1.03.02.09.000 Manutenzione ordinaria e riparazioni						
0000.8300.0	GESTIONE IMPIANTI SPORTIVI - PRESTAZIONE DI SERVIZI- MANUTENZIONE IMMOBILI E Prev. FPV	15.000,00 0,00	16.083,38	15.000,00 0,00	15.000,00 0,00	ING. MONACELLI MASSIMO (10 21 00 00)

**PIANO ESECUTIVO DI GESTIONE 2018 - 2020**  
**STAMPA GENERALE - SPESA**

CODICE	DENOMINAZIONE	2018	CASSA 2018	2019	2020	RESPONSABILE
0000.8300.1	GESTIONE IMPIANTI SPORTIVI - ASSICURAZIONE	Prev. FPV 500,00 0,00	540,73	500,00 0,00	500,00 0,00	ING. MONACELLI MASSIMO (10 21 00 00)
	<b>Tot. 1.3.2.9 - Manutenzione ordinaria e riparazioni</b>	Prev. FPV 15.500,00 0,00	16.624,11	15.500,00 0,00	15.500,00 0,00	
	<b>TOTALE MACROAGGREGATO 103</b>	Prev. FPV 35.500,00 0,00	41.361,31	35.500,00 0,00	35.500,00 0,00	
	<b>TOTALE TITOLO 1</b>	Prev. FPV 35.500,00 0,00	41.361,31	35.500,00 0,00	35.500,00 0,00	
<b>TITOLO 2 - Spese in conto capitale</b>						
<b>MACROAGGREGATO 202 - Investimenti fissi lordi e acquisto di terreni</b>						
<b>2.2.1.9 - Beni immobili</b>						
U.2.02.01.09.000	Beni immobili					
0002.2882.0	COSTRUZIONE AMPLIAM. E COMPLETAM. IMP.SPORTIVI	Prev. FPV 3.350.000,00 1.000.000,00	2.000.000,00	1.478.000,00 0,00	5.750.000,00 0,00	ING. MONACELLI MASSIMO (10 21 00 00)
	<b>Tot. 2.2.1.9 - Beni immobili</b>	Prev. FPV 3.350.000,00 1.000.000,00	2.000.000,00	1.478.000,00 0,00	5.750.000,00 0,00	
	<b>TOTALE MACROAGGREGATO 202</b>	Prev. FPV 3.350.000,00 1.000.000,00	2.000.000,00	1.478.000,00 0,00	5.750.000,00 0,00	

**PIANO ESECUTIVO DI GESTIONE 2018 - 2020**  
STAMPA GENERALE - SPESA

CODICE	DENOMINAZIONE	2018	CASSA 2018	2019	2020	RESPONSABILE			
TOTALE TITOLO 2		Prev. FPV	3.350.000,00 1.000.000,00	2.000.000,00	1.478.000,00 0,00	5.750.000,00 0,00			
TITOLO 3 - Spese per incremento attività finanziarie									
MACROAGGREGATO 304 - Altre spese per incremento di attività finanziarie									
3.4.7.1 - Versamenti a depositi bancari									
U.3.04.07.01.000		Versamenti a depositi bancari							
0003.3491.1		ASSUNZIONE MUTUI (ENTR.CAP. 5.9920.1)		Prev. FPV	263.000,00 0,00	263.000,00	197.000,00 0,00	0,00 0,00	ING. MONACELLI MASSIMO (10 21 00 00)
Tot. 3.4.7.1 - Versamenti a depositi bancari		Prev. FPV	263.000,00 0,00	263.000,00	197.000,00 0,00	0,00 0,00			
TOTALE MACROAGGREGATO 304		Prev. FPV	263.000,00 0,00	263.000,00	197.000,00 0,00	0,00 0,00			
TOTALE TITOLO 3		Prev. FPV	263.000,00 0,00	263.000,00	197.000,00 0,00	0,00 0,00			
TOTALE MISSIONE 6 - PROGRAMMA 1		Prev. FPV	3.648.500,00 1.000.000,00	2.304.361,31	1.710.500,00	5.785.500,00 0,00			
TOTALE MISSIONE 6		Prev. FPV	3.648.500,00 1.000.000,00	2.304.361,31	1.710.500,00 0,00	5.785.500,00 0,00			
MISSIONE 7 - PROGRAMMA 1 - Turismo - Sviluppo e valorizzazione del turismo									
TITOLO 1 - Spese correnti									

**PIANO ESECUTIVO DI GESTIONE 2018 - 2020**  
STAMPA GENERALE - SPESA

CODICE	DENOMINAZIONE	2018	CASSA 2018	2019	2020	RESPONSABILE
<b>MACROAGGREGATO 103 - Acquisto di beni e servizi</b>						
<b>1.3.2.9 - Manutenzione ordinaria e riparazioni</b>						
<b>U.1.03.02.09.000</b>	Manutenzione ordinaria e riparazioni					
0000.9050.0	SPESE PER LA SICUREZZA DELLE COSTE - PRESTAZIONI DI SERVIZI	Prev. FPV	6.600,00 0,00	6.600,00 0,00	6.600,00 0,00	6.600,00 0,00
						ING. MONACELLI MASSIMO (10 21 00 00)
	<b>Tot. 1.3.2.9 - Manutenzione ordinaria e riparazioni</b>	Prev. FPV	6.600,00 0,00	6.600,00 0,00	6.600,00 0,00	6.600,00 0,00
	<b>TOTALE MACROAGGREGATO 103</b>	Prev. FPV	6.600,00 0,00	6.600,00 0,00	6.600,00 0,00	6.600,00 0,00
	<b>TOTALE TITOLO 1</b>	Prev. FPV	6.600,00 0,00	6.600,00 0,00	6.600,00 0,00	6.600,00 0,00
	<b>TOTALE MISSIONE 7 - PROGRAMMA 1</b>	Prev. FPV	6.600,00 0,00	6.600,00 0,00	6.600,00 0,00	6.600,00 0,00
	<b>TOTALE MISSIONE 7</b>	Prev. FPV	6.600,00 0,00	6.600,00 0,00	6.600,00 0,00	6.600,00 0,00
<b>MISSIONE 8 - PROGRAMMA 1 - Assetto del territorio ed edilizia abitativa - Urbanistica e assetto del territorio</b>						
<b>TITOLO 1 - Spese correnti</b>						
<b>MACROAGGREGATO 101 - Redditi da lavoro dipendente</b>						
<b>1.1.1.1 - Retribuzioni in denaro</b>						
<b>U.1.01.01.01.000</b>	Retribuzioni in denaro					



**PIANO ESECUTIVO DI GESTIONE 2018 - 2020**  
STAMPA GENERALE - SPESA

CODICE	DENOMINAZIONE	2018	CASSA 2018	2019	2020	RESPONSABILE
0001.1072.0	PROGETTO CONDONO	Prev. FPV 0,00 0,00	15.152,00	0,00 0,00	0,00 0,00	ING. MONACELLI MASSIMO (10 21 00 00)
	<b>Tot. 1.1.1.1 - Retribuzioni in denaro</b>	Prev. FPV 0,00 0,00	15.152,00	0,00 0,00	0,00 0,00	
<b>1.1.2.1 - Contributi sociali effettivi a carico dell'ente</b>						
<b>U.1.01.02.01.000</b>	Contributi sociali effettivi a carico dell'ente					
0001.1072.5	PROGETTO CONDONO - CONTRIBUTI	Prev. FPV 0,00 0,00	3.607,00	0,00 0,00	0,00 0,00	ING. MONACELLI MASSIMO (10 21 00 00)
0001.1074.4	PROGETTO RECUPERO ENTRATE PATRIMONIALI - ONERI PREVIDENZ.ASSISTENZ.ED ASSICURA.OBBLIGAT.A CARICO ENTE	Prev. FPV 0,00 0,00	1.000,00	0,00 0,00	0,00 0,00	ING. MONACELLI MASSIMO (10 21 00 00)
	<b>Tot. 1.1.2.1 - Contributi sociali effettivi a carico dell'ente</b>	Prev. FPV 0,00 0,00	4.607,00	0,00 0,00	0,00 0,00	
	<b>TOTALE MACROAGGREGATO 101</b>	Prev. FPV 0,00 0,00	19.759,00	0,00 0,00	0,00 0,00	
<b>MACROAGGREGATO 102 - Imposte e tasse a carico dell'ente</b>						
<b>1.2.1.1 - Imposta regionale sulle attività produttive (IRAP)</b>						
<b>U.1.02.01.01.000</b>	Imposta regionale sulle attività produttive (IRAP)					

**PIANO ESECUTIVO DI GESTIONE 2018 - 2020**  
STAMPA GENERALE - SPESA

CODICE	DENOMINAZIONE	2018	CASSA 2018	2019	2020	RESPONSABILE
0001.1115.0	GESTIONE URBANISTICA E GEST.DEL TERRITORIO-PROGETTO CONDONO IRAP Prev. FPV	0,00 0,00	1.241,00	0,00 0,00	0,00 0,00	ING. MONACELLI MASSIMO (10 21 00 00)
	<b>Tot. 1.2.1.1 - Imposta regionale sulle attività produttive (IRAP)</b> Prev. FPV	0,00 0,00	1.241,00	0,00 0,00	0,00 0,00	
	<b>TOTALE MACROAGGREGATO 102</b> Prev. FPV	0,00 0,00	1.241,00	0,00 0,00	0,00 0,00	
	<b>TOTALE TITOLO 1</b> Prev. FPV	0,00 0,00	21.000,00	0,00 0,00	0,00 0,00	
<b>TITOLO 2 - Spese in conto capitale</b>						
<b>MACROAGGREGATO 202 - Investimenti fissi lordi e acquisto di terreni</b>						
<b>2.2.1.9 - Beni immobili</b>						
<b>U.2.02.01.09.000</b>	Beni immobili					
0002.3260.0	OPERE DI URBANIZZAZIONE PRIMARIA E SECOND.(PRUSST) - S. AGOSTINO (CAPE. 839) Prev. FPV	0,00 0,00	0,00	18.017.000,00 0,00	0,00 0,00	ING. MONACELLI MASSIMO (10 21 00 00)
	<b>Tot. 2.2.1.9 - Beni immobili</b> Prev. FPV	0,00 0,00	0,00	18.017.000,00 0,00	0,00 0,00	
<b>2.2.3.5 - Incarichi professionali per la realizzazione di investimenti</b>						
<b>U.2.02.03.05.000</b>	Incarichi professionali per la realizzazione di investimenti					
0002.3278.0	VERIFICA, COSTITUZIONE S.T.U. E PROGETTAZIONE (E. CAP.6.981.01) Prev.	0,00	50.327,04	0,00	0,00	ING. MONACELLI MASSIMO (10

## PIANO ESECUTIVO DI GESTIONE 2018 - 2020

## STAMPA GENERALE - SPESA

CODICE	DENOMINAZIONE		2018	CASSA 2018	2019	2020	RESPONSABILE
	FPV		0,00		0,00	0,00	21 00 00)
0002.3282.0	REDAZIONE VARIANTE GENERALE AL PRG (DA OO.UU.)	Prev. FPV	0,00 0,00	2.401,60	0,00 0,00	0,00 0,00	ING. MONACELLI MASSIMO (10 21 00 00)
	Tot. 2.2.3.5 - Incarichi professionali per la realizzazione di investimenti	Prev. FPV	0,00 0,00	52.728,64	0,00 0,00	0,00 0,00	
	TOTALE MACROAGGREGATO 202	Prev. FPV	0,00 0,00	52.728,64	18.017.000,00 0,00	0,00 0,00	
	TOTALE TITOLO 2	Prev. FPV	0,00 0,00	52.728,64	18.017.000,00 0,00	0,00 0,00	
	TOTALE MISSIONE 8 - PROGRAMMA 1	Prev. FPV	0,00 0,00	73.728,64	18.017.000,00	0,00 0,00	
MISSIONE 8 - PROGRAMMA 2 - Assetto del territorio ed edilizia abitativa - Edilizia residenziale pubblica e locale e piani di edilizia economico-popolare							
TITOLO 1 - Spese correnti							
MACROAGGREGATO 103 - Acquisto di beni e servizi							
1.3.2.10 - Consulenze							
U.1.03.02.10.000	Consulenze						
0001.1128.0	UFFICIO CASA - PRESTAZIONE DI SERVIZI	Prev. FPV	4.500,00 0,00	8.145,07	4.500,00 0,00	4.500,00 0,00	ING. MONACELLI MASSIMO (10 21 00 00)
	Tot. 1.3.2.10 - Consulenze	Prev. FPV	4.500,00 0,00	8.145,07	4.500,00 0,00	4.500,00 0,00	

**PIANO ESECUTIVO DI GESTIONE 2018 - 2020**  
STAMPA GENERALE - SPESA

CODICE	DENOMINAZIONE	2018	CASSA 2018	2019	2020	RESPONSABILE
TOTALE MACROAGGREGATO 103 Prev. FPV		4.500,00 0,00	8.145,07	4.500,00 0,00	4.500,00 0,00	
TOTALE TITOLO 1 Prev. FPV		4.500,00 0,00	8.145,07	4.500,00 0,00	4.500,00 0,00	
TITOLO 2 - Spese in conto capitale						
MACROAGGREGATO 202 - Investimenti fissi lordi e acquisto di terreni						
2.2.1.9 - Beni immobili						
U.2.02.01.09.000 Beni immobili						
0002.3321.0	OPERE FINANZIATE DA PROVENTI TRAS.NE DIRITTO DI SUPERFICIE IN DIRITTO DI PROPRIETA' (ENTR. CAP. 837.01) Prev. FPV	200.000,00 0,00	200.000,00	200.000,00 0,00	200.000,00 0,00	ING. MONACELLI MASSIMO (1021 00 00)
Tot. 2.2.1.9 - Beni immobili Prev. FPV		200.000,00 0,00	200.000,00	200.000,00 0,00	200.000,00 0,00	
TOTALE MACROAGGREGATO 202 Prev. FPV		200.000,00 0,00	200.000,00	200.000,00 0,00	200.000,00 0,00	
TOTALE TITOLO 2 Prev. FPV		200.000,00 0,00	200.000,00	200.000,00 0,00	200.000,00 0,00	
TOTALE MISSIONE 8 - PROGRAMMA 2 Prev. FPV		204.500,00 0,00	208.145,07	204.500,00	204.500,00 0,00	
TOTALE MISSIONE 8 Prev.		204.500,00	281.873,71	18.221.500,00	204.500,00	

**PIANO ESECUTIVO DI GESTIONE 2018 - 2020**  
**STAMPA GENERALE - SPESA**

CODICE	DENOMINAZIONE			2018	CASSA 2018	2019	2020	RESPONSABILE
	FPV			0,00		0,00	0,00	
MISSIONE 9 - PROGRAMMA 2 - Sviluppo sostenibile e tutela del territorio e dell'ambiente - Tutela, valorizzazione e recupero ambientale								
TITOLO 1 - Spese correnti								
MACROAGGREGATO 103 - Acquisto di beni e servizi								
1.3.2.99 - Altri servizi								
U.1.03.02.99.000 Altri servizi								
0001.1096.0	INIZIATI.A SALVAGUAR.DELL'AMBIEN.E TERRITO.-PREST.SERV.	Prev. FPV	30.000,00 0,00	54.305,00	6.000,00 0,00	6.000,00 0,00	ING. MONACELLI MASSIMO (10 21 00 00)	
0001.1098.7	INTERVENTI IN FAVORE DELL'AMBIENTE	Prev. FPV	16.200,00 0,00	60.392,26	16.200,00 0,00	16.200,00 0,00	ING. MONACELLI MASSIMO (10 21 00 00)	
0001.1099.0	INTERVENTI INFRASTRUTTURALI DI TUTELA AMBIENTALE ART. 15 L.R. 17 c. 5a (CAP. ENTR. 7270)	Prev. FPV	30.000,00 0,00	30.000,00	30.000,00 0,00	30.000,00 0,00	ING. MONACELLI MASSIMO (10 21 00 00)	
0001.1099.1	REGIONE LAZIO - QUOTA PARTE CONTRIB. ART. 15 L.R. 17 c. 5b (CAP. ENTR. 7270)	Prev. FPV	6.000,00 0,00	6.000,00	6.000,00 0,00	6.000,00 0,00	ING. MONACELLI MASSIMO (10 21 00 00)	
Tot. 1.3.2.99 - Altri servizi		Prev. FPV	82.200,00 0,00	150.697,26	58.200,00 0,00	58.200,00 0,00		
TOTALE MACROAGGREGATO 103		Prev. FPV	82.200,00 0,00	150.697,26	58.200,00 0,00	58.200,00 0,00		
TOTALE TITOLO 1		Prev. FPV	82.200,00 0,00	150.697,26	58.200,00 0,00	58.200,00 0,00		

**PIANO ESECUTIVO DI GESTIONE 2018 - 2020**  
STAMPA GENERALE - SPESA

CODICE	DENOMINAZIONE	2018	CASSA 2018	2019	2020	RESPONSABILE
<b>TITOLO 2 - Spese in conto capitale</b>						
<b>MACROAGGREGATO 202 - Investimenti fissi lordi e acquisto di terreni</b>						
<b>2.2.1.9 - Beni immobili</b>						
<b>U.2.02.01.09.000</b>	<b>Beni immobili</b>					
0002.3494.1	INTERVENTI PER L'AMBIENTE - VALORIZZAZIONE PATRIMONIO COMUNALE FABBRICATI	Prev. 0,00 FPV 0,00	25.620,84	0,00 0,00	1.473.000,00 0,00	ING. MONACELLI MASSIMO (10 21 00 00)
0002.3499.1	OPERE DI PROTEZIONE AMBIENTALE - CONSOLIDAMENTO COSTONI ROCCIOSI	Prev. 360.000,00 FPV 0,00	500.000,00	2.940.000,00 0,00	415.000,00 0,00	ING. MONACELLI MASSIMO (10 21 00 00)
0002.3499.2	OPERE DI PROTEZIONE AMBIENTALE RELATIVE AGLI ARENILI	Prev. 0,00 FPV 0,00	0,00	150.000,00 0,00	1.600.000,00 0,00	ING. MONACELLI MASSIMO (10 21 00 00)
0002.3499.3	OPERE DI PROTEZIONE AMBIENTALE FINALIZZATE ALLA SICUREZZA DELLE COSTE E ALLA BALNEAZIONE	Prev. 0,00 FPV 0,00	0,00	500.000,00 0,00	0,00 0,00	ING. MONACELLI MASSIMO (10 21 00 00)
0002.3499.4	DISINQUINAMENTO AMBIENTALE DEL GOLFO	Prev. 0,00 FPV 0,00	0,00	0,00 0,00	2.533.000,00 0,00	ING. MONACELLI MASSIMO (10 21 00 00)
0002.3501.1	BONIFICA TORRENTI	Prev. 100.000,00 FPV 0,00	100.000,00	0,00 0,00	0,00 0,00	ING. MONACELLI MASSIMO (10 21 00 00)
0002.3509.0	REALIZZAZIONE LINEE DI SMALTIMENTO ACQUE METERORICHE	Prev. 549.000,00 FPV 0,00	549.000,00	0,00 0,00	0,00 0,00	ING. MONACELLI MASSIMO (10 21 00 00)
<b>Tot. 2.2.1.9 - Beni immobili</b>		Prev. 1.009.000,00 FPV 0,00	1.174.620,84	3.590.000,00 0,00	6.021.000,00 0,00	

**PIANO ESECUTIVO DI GESTIONE 2018 - 2020**  
STAMPA GENERALE - SPESA

CODICE	DENOMINAZIONE	2018	CASSA 2018	2019	2020	RESPONSABILE	
TOTALE MACROAGGREGATO 202		Prev. FPV	1.009.000,00 0,00	1.174.620,84	3.590.000,00 0,00	6.021.000,00 0,00	
TOTALE TITOLO 2		Prev. FPV	1.009.000,00 0,00	1.174.620,84	3.590.000,00 0,00	6.021.000,00 0,00	
TOTALE MISSIONE 9 - PROGRAMMA 2		Prev. FPV	1.091.200,00 0,00	1.325.318,10	3.648.200,00	6.079.200,00 0,00	
MISSIONE 9 - PROGRAMMA 3 - Sviluppo sostenibile e tutela del territorio e dell'ambiente - Rifiuti							
TITOLO 1 - Spese correnti							
MACROAGGREGATO 103 - Acquisto di beni e servizi							
1.3.1.2 - Altri beni di consumo							
U.1.03.01.02.000		Altri beni di consumo					
0001.1250.1	ACQUISTO DI BENI	Prev. FPV	2.000,00 0,00	3.995,69	2.000,00 0,00	2.000,00 0,00	ING. MONACELLI MASSIMO (10 21 00 00)
0001.1252.0	RACCOLTA DIFFERENZIATA DI RIFIUTI URBANI E ASSIMILATI - ACQUISTO DI BENI (CAP.ENTR.3610 )	Prev. FPV	153.747,99 0,00	182.421,71	153.747,99 0,00	153.747,99 0,00	ING. MONACELLI MASSIMO (10 21 00 00)
Tot. 1.3.1.2 - Altri beni di consumo		Prev. FPV	155.747,99 0,00	186.417,40	155.747,99 0,00	155.747,99 0,00	
1.3.2.9 - Manutenzione ordinaria e riparazioni							
U.1.03.02.09.000		Manutenzione ordinaria e riparazioni					

**PIANO ESECUTIVO DI GESTIONE 2018 - 2020**  
STAMPA GENERALE - SPESA

CODICE	DENOMINAZIONE	2018	CASSA 2018	2019	2020	RESPONSABILE
0001.1281.0	PUNTI ECOLOGICI URBANI A SCOMPARSA PER RACCOLTA DIFFERENZIATA	Prev. FPV 10.000,00 0,00	10.000,00	10.000,00 0,00	10.000,00 0,00	ING. MONACELLI MASSIMO (10 21 00 00)
	<b>Tot. 1.3.2.9 - Manutenzione ordinaria e riparazioni</b>	Prev. FPV 10.000,00 0,00	10.000,00	10.000,00 0,00	10.000,00 0,00	
<b>1.3.2.15 - Contratti di servizio pubblico</b>						
<b>U.1.03.02.15.000</b>	Contratti di servizio pubblico					
0001.1278.0	SMALTIMENTO RIFIUTI SOLIDI URBANI ED ALTRI SERVIZI EFETTUATI DA TERZI	Prev. FPV 5.500.000,00 0,00	6.488.164,80	5.500.000,00 0,00	5.500.000,00 0,00	ING. MONACELLI MASSIMO (10 21 00 00)
0001.1287.0	RACCOLTA DIFFERENZIATA DI RIFIUTI URBANI E ASSIMILATI (C.ENTR.3610 )	Prev. FPV 201.873,99 0,00	402.252,58	201.873,99 0,00	201.873,99 0,00	ING. MONACELLI MASSIMO (10 21 00 00)
0001.1301.0	ONERI STRAORDINARI DELLA GESTIONE CORRENTE	Prev. FPV 0,00 0,00	1.501.853,15	0,00 0,00	0,00 0,00	ING. MONACELLI MASSIMO (10 21 00 00)
	<b>Tot. 1.3.2.15 - Contratti di servizio pubblico</b>	Prev. FPV 5.701.873,99 0,00	8.392.270,53	5.701.873,99 0,00	5.701.873,99 0,00	
	<b>TOTALE MACROAGGREGATO 103</b>	Prev. FPV 5.867.621,98 0,00	8.588.687,93	5.867.621,98 0,00	5.867.621,98 0,00	
<b>MACROAGGREGATO 104 - Trasferimenti correnti</b>						
<b>1.4.4.1 - Trasferimenti correnti a Istituzioni Sociali Private</b>						
<b>U.1.04.04.01.000</b>	Trasferimenti correnti a Istituzioni Sociali Private					



## PIANO ESECUTIVO DI GESTIONE 2018 - 2020

## STAMPA GENERALE - SPESA

CODICE	DENOMINAZIONE		2018	CASSA 2018	2019	2020	RESPONSABILE
0001.1296.0	CONTRIBUTI	Prev. FPV	0,00 0,00	2.000,00	0,00 0,00	0,00 0,00	ING. MONACELLI MASSIMO (10 21 00 00)
	Tot. 1.4.4.1 - Trasferimenti correnti a Istituzioni Sociali Private	Prev. FPV	0,00 0,00	2.000,00	0,00 0,00	0,00 0,00	
	TOTALE MACROAGGREGATO 104	Prev. FPV	0,00 0,00	2.000,00	0,00 0,00	0,00 0,00	
	TOTALE TITOLO 1	Prev. FPV	5.867.621,98 0,00	8.590.687,93	5.867.621,98 0,00	5.867.621,98 0,00	
TITOLO 2 - Spese in conto capitale							
MACROAGGREGATO 202 - Investimenti fissi lordi e acquisto di terreni							
2.2.1.9 - Beni immobili							
U.2.02.01.09.000	Beni immobili						
0002.3449.0	INTERVENTI PER LA RACCOLTA DIFFERENZIATA (DA CONTRIBUTO PROVINCIA) (ENTR.CAP. 8520)	Prev. FPV	36.920,00 0,00	36.920,00	36.920,00 0,00	36.920,00 0,00	ING. MONACELLI MASSIMO (10 21 00 00)
0002.3449.1	DA CONTRIBUTO PROVINCIA PER SERVIZIO RACCOLTA E SMALTIMENTO RIFIUTI ENTR.CAP. 8520.01	Prev. FPV	100.000,00 0,00	250.000,00	100.000,00 0,00	100.000,00 0,00	ING. MONACELLI MASSIMO (10 21 00 00)
0002.3450.1	REALIZZAZIONE ISOLE ECOLOGICHE	Prev. FPV	0,00 0,00	0,00	400.000,00 0,00	1.190.000,00 0,00	ING. MONACELLI MASSIMO (10 21 00 00)
	Tot. 2.2.1.9 - Beni immobili	Prev.	136.920,00	286.920,00	536.920,00	1.326.920,00	

**PIANO ESECUTIVO DI GESTIONE 2018 - 2020**  
STAMPA GENERALE - SPESA

CODICE	DENOMINAZIONE			2018	CASSA 2018	2019	2020	RESPONSABILE
		FPV		0,00		0,00	0,00	
		TOTALE MACROAGGREGATO 202	Prev. FPV	136.920,00 0,00	286.920,00	536.920,00 0,00	1.326.920,00 0,00	
		TOTALE TITOLO 2	Prev. FPV	136.920,00 0,00	286.920,00	536.920,00 0,00	1.326.920,00 0,00	
		TOTALE MISSIONE 9 - PROGRAMMA 3	Prev. FPV	6.004.541,98 0,00	8.877.607,93	6.404.541,98	7.194.541,98 0,00	
MISSIONE 9 - PROGRAMMA 4 - Sviluppo sostenibile e tutela del territorio e dell'ambiente - Servizio idrico integrato								
TITOLO 1 - Spese correnti								
MACROAGGREGATO 103 - Acquisto di beni e servizi								
1.3.2.5 - Utenze e canoni								
U.1.03.02.05.000 Utenze e canoni								
0001.1214.0	FONTANE E LAVATOI PUBBLICI - PRESTAZIONE DI SERVIZI (CONSUMO ACQUA)	Prev. FPV	60.000,00 0,00	60.000,00	60.000,00 0,00	60.000,00 0,00	ING. MONACELLI MASSIMO (10 21 00 00)	
0001.1214.1	FONTANE E LAVATOI PUBBLICI - PRESTAZIONE DI SERVIZI (CONSUMO ACQUA ANNI PRECEDENTI)	Prev. FPV	0,00 0,00	30.000,00	0,00 0,00	0,00 0,00	ING. MONACELLI MASSIMO (10 21 00 00)	
Tot. 1.3.2.5 - Utenze e canoni			Prev. FPV	60.000,00 0,00	90.000,00	60.000,00 0,00	60.000,00 0,00	
1.3.2.9 - Manutenzione ordinaria e riparazioni								

**PIANO ESECUTIVO DI GESTIONE 2018 - 2020**  
STAMPA GENERALE - SPESA

CODICE	DENOMINAZIONE		2018	CASSA 2018	2019	2020	RESPONSABILE
<b>U.1.03.02.09.000</b>	Manutenzione ordinaria e riparazioni						
0001.1216.1	MANUTENZIONE ORDINARIA FOGNATURE	Prev. FPV	0,00 0,00	20.000,00	0,00 0,00	0,00 0,00	ING. MONACELLI MASSIMO (10 21 00 00)
	<b>Tot. 1.3.2.9 - Manutenzione ordinaria e riparazioni</b>	Prev. FPV	0,00 0,00	20.000,00	0,00 0,00	0,00 0,00	
<b>1.3.2.13 - Servizi ausiliari per il funzionamento dell'ente</b>							
<b>U.1.03.02.13.000</b>	Servizi ausiliari per il funzionamento dell'ente						
0001.1217.0	SERV. IDRICO INT. FOSSATI NATURALI - PREST. DI SERVIZIO	Prev. FPV	18.000,00 0,00	20.395,05	18.000,00 0,00	18.000,00 0,00	ING. MONACELLI MASSIMO (10 21 00 00)
	<b>Tot. 1.3.2.13 - Servizi ausiliari per il funzionamento dell'ente</b>	Prev. FPV	18.000,00 0,00	20.395,05	18.000,00 0,00	18.000,00 0,00	
	<b>TOTALE MACROAGGREGATO 103</b>	Prev. FPV	78.000,00 0,00	130.395,05	78.000,00 0,00	78.000,00 0,00	
<b>MACROAGGREGATO 110 - Altre spese correnti</b>							
<b>1.10.5.4 - Oneri da contenzioso</b>							
<b>U.1.10.05.04.000</b>	Oneri da contenzioso						
0001.1233.0	RICONOSCIMENTO DEBITO FUORI BILANCIO - BASE NAUTICA	Prev. FPV	0,00 0,00	419.666,40	0,00 0,00	0,00 0,00	ING. MONACELLI MASSIMO (10 21 00 00)

**PIANO ESECUTIVO DI GESTIONE 2018 - 2020**  
STAMPA GENERALE - SPESA

CODICE	DENOMINAZIONE	2018	CASSA 2018	2019	2020	RESPONSABILE
	<b>Tot. 1.10.5.4 - Oneri da contenzioso</b> Prev. FPV	0,00 0,00	419.666,40	0,00 0,00	0,00 0,00	
	<b>TOTALE MACROAGGREGATO 110</b> Prev. FPV	0,00 0,00	419.666,40	0,00 0,00	0,00 0,00	
	<b>TOTALE TITOLO 1</b> Prev. FPV	78.000,00 0,00	550.061,45	78.000,00 0,00	78.000,00 0,00	
<b>TITOLO 2 - Spese in conto capitale</b>						
<b>MACROAGGREGATO 202 - Investimenti fissi lordi e acquisto di terreni</b>						
<b>2.2.1.9 - Beni immobili</b>						
<b>U.2.02.01.09.000</b>	Beni immobili					
0002.3404.0	COSTRUZIONE E AMPLIAMENTO DELLA RETE DI FOGNATURA E IDRICA Prev. FPV	170.000,00 0,00	180.538,97	0,00 0,00	0,00 0,00	ING. MONACELLI MASSIMO (10 21 00 00)
0002.3408.3	MANUTENZIONE STRAORDINARIA RETE FOGNARIA - FOSSATI Prev. FPV	300.000,00 0,00	300.000,00	300.000,00 0,00	0,00 0,00	ING. MONACELLI MASSIMO (10 21 00 00)
	<b>Tot. 2.2.1.9 - Beni immobili</b> Prev. FPV	470.000,00 0,00	480.538,97	300.000,00 0,00	0,00 0,00	
	<b>TOTALE MACROAGGREGATO 202</b> Prev. FPV	470.000,00 0,00	480.538,97	300.000,00 0,00	0,00 0,00	
	<b>TOTALE TITOLO 2</b> Prev. FPV	470.000,00 0,00	480.538,97	300.000,00 0,00	0,00 0,00	

**PIANO ESECUTIVO DI GESTIONE 2018 - 2020**  
STAMPA GENERALE - SPESA

CODICE	DENOMINAZIONE	2018	CASSA 2018	2019	2020	RESPONSABILE
	<b>TOTALE MISSIONE 9 - PROGRAMMA 4</b> Prev. FPV	548.000,00 0,00	1.030.600,42	378.000,00	78.000,00 0,00	
<b>MISSIONE 9 - PROGRAMMA 5 - Sviluppo sostenibile e tutela del territorio e dell'ambiente - Aree protette, parchi naturali, protezione naturalistica e forestazione</b>						
<b>TITOLO 1 - Spese correnti</b>						
<b>MACROAGGREGATO 103 - Acquisto di beni e servizi</b>						
<b>1.3.2.7 - Utilizzo di beni di terzi</b>						
<b>U.1.03.02.07.000</b>	Utilizzo di beni di terzi					
0001.1302.7	NOLO FOTOCOPIATRICE Prev. FPV	1.000,00 0,00	2.000,00	1.000,00 0,00	1.000,00 0,00	ING. MONACELLI MASSIMO (10 21 00 00)
	<b>Tot. 1.3.2.7 - Utilizzo di beni di terzi</b> Prev. FPV	1.000,00 0,00	2.000,00	1.000,00 0,00	1.000,00 0,00	
<b>1.3.2.99 - Altri servizi</b>						
<b>U.1.03.02.99.000</b>	Altri servizi					
0001.1302.8	SPESE DIVERSE Prev. FPV	1.800,00 0,00	2.350,00	1.800,00 0,00	1.800,00 0,00	ING. MONACELLI MASSIMO (10 21 00 00)
	<b>Tot. 1.3.2.99 - Altri servizi</b> Prev. FPV	1.800,00 0,00	2.350,00	1.800,00 0,00	1.800,00 0,00	
	<b>TOTALE MACROAGGREGATO 103</b> Prev. FPV	2.800,00 0,00	4.350,00	2.800,00 0,00	2.800,00 0,00	

**PIANO ESECUTIVO DI GESTIONE 2018 - 2020**  
**STAMPA GENERALE - SPESA**

CODICE	DENOMINAZIONE	2018	CASSA 2018	2019	2020	RESPONSABILE
<b>TOTALE TITOLO 1</b> Prev. FPV		2.800,00 0,00	4.350,00	2.800,00 0,00	2.800,00 0,00	
<b>TITOLO 2 - Spese in conto capitale</b>						
<b>MACROAGGREGATO 202 - Investimenti fissi lordi e acquisto di terreni</b>						
<b>2.2.1.9 - Beni immobili</b>						
<b>U.2.02.01.09.000</b>	Beni immobili					
0002.3493.0	ITINERARIO P.R.U.M.O. Prev. FPV	0,00 0,00	0,00	1.500.000,00 0,00	1.500.000,00 0,00	ING. MONACELLI MASSIMO (10 21 00 00)
0002.3502.0	REALIZZAZIONE, MANUTENZIONE E SISTEMAZIONE STRAORDINARIA DI PARCHI, GIARDINI E AREE A VERDE ATTREZZATO Prev. FPV	50.000,00 0,00	56.072,47	598.000,00 0,00	200.000,00 0,00	ING. MONACELLI MASSIMO (10 21 00 00)
<b>Tot. 2.2.1.9 - Beni immobili</b> Prev. FPV		50.000,00 0,00	56.072,47	2.098.000,00 0,00	1.700.000,00 0,00	
<b>2.2.2.2 - Patrimonio naturale non prodotto</b>						
<b>U.2.02.02.02.000</b>	Patrimonio naturale non prodotto					
0002.3600.0	ORTO BOTANICO (E 8840.0) Prev. FPV	1.000.000,00 0,00	0,00	0,00 0,00	0,00 0,00	ING. MONACELLI MASSIMO (10 21 00 00)
<b>Tot. 2.2.2.2 - Patrimonio naturale non prodotto</b> Prev. FPV		1.000.000,00 0,00	0,00	0,00 0,00	0,00 0,00	

**PIANO ESECUTIVO DI GESTIONE 2018 - 2020**  
STAMPA GENERALE - SPESA

CODICE	DENOMINAZIONE			2018	CASSA 2018	2019	2020	RESPONSABILE		
TOTALE MACROAGGREGATO 202				Prev. FPV	1.050.000,00 0,00	56.072,47	2.098.000,00 0,00	1.700.000,00 0,00		
TOTALE TITOLO 2				Prev. FPV	1.050.000,00 0,00	56.072,47	2.098.000,00 0,00	1.700.000,00 0,00		
TOTALE MISSIONE 9 - PROGRAMMA 5				Prev. FPV	1.052.800,00 0,00	60.422,47	2.100.800,00	1.702.800,00 0,00		
TOTALE MISSIONE 9				Prev. FPV	8.696.541,98 0,00	11.293.948,92	12.531.541,98 0,00	15.054.541,98 0,00		
MISSIONE 10 - PROGRAMMA 2 - Trasporti e diritto alla mobilità - Trasporto pubblico locale										
TITOLO 1 - Spese correnti										
MACROAGGREGATO 103 - Acquisto di beni e servizi										
1.3.2.99 - Altri servizi										
U.1.03.02.99.000				Altri servizi						
0001.1036.0				SERVIZIO DI PUBBLICO TRASPORTO GESTITO IN CONCESSIONE - A CARICO BILANCIO	Prev. FPV	40.000,00 0,00	140.205,88	40.000,00 0,00	40.000,00 0,00	ING. MONACELLI MASSIMO (10 21 00 00)
0001.1036.1				SERVIZIO DI PUBBLICO TRASPORTO GESTITO IN CONCESSIONE - integrazione IVA	Prev. FPV	0,00 0,00	16.500,00	0,00 0,00	0,00 0,00	ING. MONACELLI MASSIMO (10 21 00 00)
Tot. 1.3.2.99 - Altri servizi				Prev. FPV	40.000,00 0,00	156.705,88	40.000,00 0,00	40.000,00 0,00		
TOTALE MACROAGGREGATO 103				Prev.	40.000,00	156.705,88	40.000,00	40.000,00		

**PIANO ESECUTIVO DI GESTIONE 2018 - 2020**  
STAMPA GENERALE - SPESA

CODICE	DENOMINAZIONE	2018	CASSA 2018	2019	2020	RESPONSABILE	
	FPV	0,00		0,00	0,00		
MACROAGGREGATO 104 - Trasferimenti correnti							
1.4.3.99 - Trasferimenti correnti a altre imprese							
U.1.04.03.99.000	Trasferimenti correnti a altre imprese						
0001.1040.0	CONTRIBUTO REGIONALE - PIANO OTTIMIZZAZIONE TRASPORTI PUBBLICI LOCALI (ENTR.CAP. 1500)	Prev. FPV	27.000,00 0,00	27.000,00	27.000,00 0,00	27.000,00 0,00	ING. MONACELLI MASSIMO (10 21 00 00)
	Tot. 1.4.3.99 - Trasferimenti correnti a altre imprese	Prev. FPV	27.000,00 0,00	27.000,00	27.000,00 0,00	27.000,00 0,00	
	TOTALE MACROAGGREGATO 104	Prev. FPV	27.000,00 0,00	27.000,00	27.000,00 0,00	27.000,00 0,00	
	TOTALE TITOLO 1	Prev. FPV	67.000,00 0,00	183.705,88	67.000,00 0,00	67.000,00 0,00	
	TOTALE MISSIONE 10 - PROGRAMMA 2	Prev. FPV	67.000,00 0,00	183.705,88	67.000,00	67.000,00 0,00	
MISSIONE 10 - PROGRAMMA 5 - Trasporti e diritto alla mobilità - Viabilità e infrastrutture stradali							
TITOLO 1 - Spese correnti							
MACROAGGREGATO 103 - Acquisto di beni e servizi							
1.3.1.2 - Altri beni di consumo							
U.1.03.01.02.000	Altri beni di consumo						



**PIANO ESECUTIVO DI GESTIONE 2018 - 2020**  
STAMPA GENERALE - SPESA

CODICE	DENOMINAZIONE		2018	CASSA 2018	2019	2020	RESPONSABILE
0000.9580.0	MANUTENZIONE ORDINARIA DELLE STRADE COMUNALI - ACQUISTO DI BENI	Prev. FPV	30.000,00 0,00	38.212,27	30.000,00 0,00	30.000,00 0,00	ING. MONACELLI MASSIMO (10 21 00 00)
0000.9590.0	VIABILE CIRC.STRADALE - ACQUISTO MATERIALE E VESTIARIO	Prev. FPV	1.200,00 0,00	2.400,00	1.200,00 0,00	1.200,00 0,00	ING. MONACELLI MASSIMO (10 21 00 00)
0000.9710.0	GESTIONE DEGLI AUTOMEZZI	Prev. FPV	3.000,00 0,00	3.000,00	3.000,00 0,00	3.000,00 0,00	ING. MONACELLI MASSIMO (10 21 00 00)
<b>Tot. 1.3.1.2 - Altri beni di consumo</b>		Prev. FPV	34.200,00 0,00	43.612,27	34.200,00 0,00	34.200,00 0,00	
<b>1.3.2.5 - Utenze e canoni</b>							
<b>U.1.03.02.05.000</b> Utenze e canoni							
0001.1014.0	CONSUMO DI ENERGIA ELETTRICA PER LA PUBBLICA ILLUMINAZIONE - PRESTAZIONE DI SERVIZI	Prev. FPV	520.000,00 0,00	710.353,64	520.000,00 0,00	520.000,00 0,00	ING. MONACELLI MASSIMO (10 21 00 00)
<b>Tot. 1.3.2.5 - Utenze e canoni</b>		Prev. FPV	520.000,00 0,00	710.353,64	520.000,00 0,00	520.000,00 0,00	
<b>1.3.2.7 - Utilizzo di beni di terzi</b>							
<b>U.1.03.02.07.000</b> Utilizzo di beni di terzi							
0000.2290.0	CANONE CONCESSORIO STRADE/PIAZZE	Prev. FPV	200.000,00 0,00	500.000,00	0,00 0,00	0,00 0,00	ING. MONACELLI MASSIMO (10 21 00 00)

**PIANO ESECUTIVO DI GESTIONE 2018 - 2020**  
STAMPA GENERALE - SPESA

CODICE	DENOMINAZIONE		2018	CASSA 2018	2019	2020	RESPONSABILE
Tot. 1.3.2.7 - Utilizzo di beni di terzi			200.000,00	500.000,00	0,00	0,00	
			0,00		0,00	0,00	
<b>1.3.2.9 - Manutenzione ordinaria e riparazioni</b>							
<b>U.1.03.02.09.000</b> Manutenzione ordinaria e riparazioni							
0000.9760.0	MANUTENZI.ORDINAR.DELLE STRADE COMUN.PRESTAZ.DI SERVIZI	Prev. FPV	20.000,00 0,00	32.869,38	20.000,00 0,00	20.000,00 0,00	ING. MONACELLI MASSIMO (10 21 00 00)
0000.9831.0	DA ALTRI ENTI -MANUTENZIONE ORDINARIA (ENTR. CAP. 3730)	Prev. FPV	200.000,00 0,00	390.025,00	200.000,00 0,00	200.000,00 0,00	ING. MONACELLI MASSIMO (10 21 00 00)
0001.1016.0	GESTIONE E MANUTENZIONE IMPIANTI - PRESTAZIONE DI SERVIZI	Prev. FPV	35.000,00 0,00	59.150,47	35.000,00 0,00	35.000,00 0,00	ING. MONACELLI MASSIMO (10 21 00 00)
0001.1020.0	DA PROVENTI IMPIANTI FOTOVOLTAICI GESTIONE E CONDUZIONE IMPIANTI FOTOVOLTAICI (ENTR.CAP. 5890 QUOTA PARTE)	Prev. FPV	12.000,00 0,00	15.365,87	12.000,00 0,00	12.000,00 0,00	ING. MONACELLI MASSIMO (10 21 00 00)
Tot. 1.3.2.9 - Manutenzione ordinaria e riparazioni			267.000,00 0,00	497.410,72	267.000,00 0,00	267.000,00 0,00	
<b>1.3.2.15 - Contratti di servizio pubblico</b>							
<b>U.1.03.02.15.000</b> Contratti di servizio pubblico							
0001.1018.0	SERVIZIO PUBBLICA ILLUMINAZIONE GESTITO DA TERZI - PRESTAZIONE DI SERVIZIO	Prev. FPV	250.000,00 0,00	297.710,03	250.000,00 0,00	250.000,00 0,00	ING. MONACELLI MASSIMO (10 21 00 00)
Tot. 1.3.2.15 - Contratti di servizio pubblico			250.000,00 0,00	297.710,03	250.000,00 0,00	250.000,00 0,00	

**PIANO ESECUTIVO DI GESTIONE 2018 - 2020**  
STAMPA GENERALE - SPESA

CODICE	DENOMINAZIONE			2018	CASSA 2018	2019	2020	RESPONSABILE
1.3.2.99 - Altri servizi								
U.1.03.02.99.000    Altri servizi								
0000.9850.0	DA CONTRIBUTO REGIONALE PER MOBILITA' SOSTENIBILE (ENTRA. CAP. 174)	Prev. FPV	0,00 0,00	61.600,50	0,00 0,00	0,00 0,00	ING. MONACELLI MASSIMO (10 21 00 00)	
0000.9850.1	DA CONTRIBUTO REGIONALE PER MOBILITA' SOSTENIBILE (ENTRA. CAP. 2140)	Prev. FPV	46.000,00 0,00	90.361,78	46.000,00 0,00	46.000,00 0,00	ING. MONACELLI MASSIMO (10 21 00 00)	
Tot. 1.3.2.99 - Altri servizi		Prev. FPV	46.000,00 0,00	151.962,28	46.000,00 0,00	46.000,00 0,00		
TOTALE MACROAGGREGATO 103			Prev. FPV	1.317.200,00 0,00	2.201.048,94	1.117.200,00 0,00	1.117.200,00 0,00	
TOTALE TITOLO 1			Prev. FPV	1.317.200,00 0,00	2.201.048,94	1.117.200,00 0,00	1.117.200,00 0,00	
TITOLO 2 - Spese in conto capitale								
MACROAGGREGATO 202 - Investimenti fissi lordi e acquisto di terreni								
2.2.1.9 - Beni immobili								
U.2.02.01.09.000    Beni immobili								
0002.3104.0	COSTRUZIONE,AMPLIAMENTO E COMPLETAMENTO DI PARCHEGGI-(DA CAP.E. 888)	Prev. FPV	500.000,00 0,00	500.000,00	15.028.000,00 0,00	16.500.000,00 0,00	ING. MONACELLI MASSIMO (10 21 00 00)	

**PIANO ESECUTIVO DI GESTIONE 2018 - 2020**  
**STAMPA GENERALE - SPESA**

CODICE	DENOMINAZIONE		2018	CASSA 2018	2019	2020	RESPONSABILE
0002.3104.1	DA AVANZO VINCOLATO SPESE D'INVESTIMENTO-COSTRUZIONE,AMPLIAMENTO E COMPLETAMENTO DI PARCHEGGI-	Prev. FPV	0,00 0,00	761.424,83	0,00 0,00	0,00 0,00	ING. MONACELLI MASSIMO (10 21 00 00)
0002.3110.0	MANUTENZIONE E SISTEMAZIONE STRAORDINARIA DI VIE, PIAZZE E MARCIAPIEDI	Prev. FPV	975.000,00 0,00	2.500.000,00	6.443.000,00 0,00	31.342.000,00 0,00	ING. MONACELLI MASSIMO (10 21 00 00)
0002.3110.1	MANUTENZIONE E SISTEMAZIONE STRAORDINARIA DI VIE, PIAZZE E MARCIAPIEDI (UNA - TANTUM)	Prev. FPV	0,00 0,00	98.974,47	0,00 0,00	0,00 0,00	ING. MONACELLI MASSIMO (10 21 00 00)
0002.3110.2	MANUTENZIONE E SISTEMAZIONE STRAORDINARIA DI VIE, PIAZZE E MARCIAPIEDI-DA OO.UU.	Prev. FPV	0,00 0,00	911.430,26	0,00 0,00	0,00 0,00	ING. MONACELLI MASSIMO (10 21 00 00)
0002.3110.4	MANUTENZIONE E SISTEMAZIONE STRAORDINARIA DI VIE, PIAZZE E MARCIAPIEDI DA Cds	Prev. FPV	200.000,00 0,00	0,00	200.000,00 0,00	200.000,00 0,00	ING. MONACELLI MASSIMO (10 21 00 00)
0002.3110.5	MANUTENZIONE E SISTEMAZIONE STRAORDINARIA DI VIE, PIAZZE E MARCIAPIEDI DA RINEGOZIARIONE MUTUI	Prev. FPV	0,00 0,00	0,00	200.000,00 0,00	200.000,00 0,00	ING. MONACELLI MASSIMO (10 21 00 00)
0002.3110.9	STRADE E PIAZZE (DA CDS)	Prev. FPV	200.000,00 0,00	0,00	200.000,00 0,00	200.000,00 0,00	ING. MONACELLI MASSIMO (10 21 00 00)
0002.3112.0	MANUTENZIONE E SISTEMAZIONE STRAORDINARIA L.RE CABOTO (QUARTIERE PORTO SALVO) E/8510.1-8840.0-CDS	Prev. FPV	0,00 0,00	0,00	7.400.000,00 0,00	0,00 0,00	ING. MONACELLI MASSIMO (10 21 00 00)
0002.3153.0	REALIZZAZIONE IMPIANTI PUBBLICA ILLUMINAZIONE	Prev. FPV	230.000,00 0,00	230.000,00	270.000,00 0,00	0,00 0,00	ING. MONACELLI MASSIMO (10 21 00 00)
0002.3153.5	OTTIMIZZAZIONE EFFICIENZA IMPIANTI DI P.I.	Prev. FPV	220.000,00 0,00	250.000,00	100.000,00 0,00	0,00 0,00	ING. MONACELLI MASSIMO (10 21 00 00)
0002.3154.4	MANUTENZIONE STRAORDINARIA IMPIANTI -	Prev. FPV	0,00 0,00	10.101,82	0,00 0,00	0,00 0,00	ING. MONACELLI MASSIMO (10 21 00 00)

**PIANO ESECUTIVO DI GESTIONE 2018 - 2020**  
STAMPA GENERALE - SPESA

CODICE	DENOMINAZIONE		2018	CASSA 2018	2019	2020	RESPONSABILE
0002.3499.6	INTERVENTI DI MOBILITA' SOSTENIBILE	Prev. FPV	100.000,00 0,00	100.000,00	1.290.000,00 0,00	500.000,00 0,00	ING. MONACELLI MASSIMO (10 21 00 00)
0002.3499.7	REALIZZAZIONE ACCESSI SUGLI ARENILI PUBBLICI	Prev. FPV	50.000,00 0,00	50.000,00	350.000,00 0,00	0,00 0,00	ING. MONACELLI MASSIMO (10 21 00 00)
	<b>Tot. 2.2.1.9 - Beni immobili</b>	Prev. FPV	2.475.000,00 0,00	5.411.931,38	31.481.000,00 0,00	48.942.000,00 0,00	
	<b>TOTALE MACROAGGREGATO 202</b>	Prev. FPV	2.475.000,00 0,00	5.411.931,38	31.481.000,00 0,00	48.942.000,00 0,00	
	<b>TOTALE TITOLO 2</b>	Prev. FPV	2.475.000,00 0,00	5.411.931,38	31.481.000,00 0,00	48.942.000,00 0,00	
	<b>TOTALE MISSIONE 10 - PROGRAMMA 5</b>	Prev. FPV	3.792.200,00 0,00	7.612.980,32	32.598.200,00	50.059.200,00 0,00	
	<b>TOTALE MISSIONE 10</b>	Prev. FPV	3.859.200,00 0,00	7.796.686,20	32.665.200,00 0,00	50.126.200,00 0,00	
<b>MISSIONE 12 - PROGRAMMA 1 - Diritti sociali, politiche sociali e famiglia - Interventi per l'infanzia e i minori e per asili nido</b>							
<b>TITOLO 1 - Spese correnti</b>							
<b>MACROAGGREGATO 103 - Acquisto di beni e servizi</b>							
<b>1.3.1.2 - Altri beni di consumo</b>							
<b>U.1.03.01.02.000</b>	Altri beni di consumo						

**PIANO ESECUTIVO DI GESTIONE 2018 - 2020**  
STAMPA GENERALE - SPESA

CODICE	DENOMINAZIONE		2018	CASSA 2018	2019	2020	RESPONSABILE
0001.1336.1	MANUTENZ. ORDINARIA IMMOBILI	Prev. FPV	2.000,00 0,00	4.000,00	2.000,00 0,00	2.000,00 0,00	ING. MONACELLI MASSIMO (10 21 00 00)
0001.1337.7	DA CONTRIB. REGIONALE PER INTERV.PER L'INFANZIA ED I MINORI ASILO NIDO -ACQUISTO ALTRI BENI (ENTR. CAP. 1980)	Prev. FPV	0,00 0,00	945,18	0,00 0,00	0,00 0,00	ING. MONACELLI MASSIMO (10 21 00 00)
	<b>Tot. 1.3.1.2 - Altri beni di consumo</b>	Prev. FPV	2.000,00 0,00	4.945,18	2.000,00 0,00	2.000,00 0,00	
<b>1.3.2.5 - Utenze e canoni</b>							
<b>U.1.03.02.05.000</b>	Utenze e canoni						
0001.1340.3	POSTA, TELEFONO E TELEGRAFO	Prev. FPV	1.500,00 0,00	3.217,00	1.500,00 0,00	1.500,00 0,00	ING. MONACELLI MASSIMO (10 21 00 00)
0001.1340.4	ACQUA, LUCE E GAS	Prev. FPV	12.000,00 0,00	20.535,30	12.000,00 0,00	12.000,00 0,00	ING. MONACELLI MASSIMO (10 21 00 00)
0001.1340.8	ASILI NIDO - SPESE PER RISCALDAMENTO	Prev. FPV	1.000,00 0,00	2.000,00	1.000,00 0,00	1.000,00 0,00	ING. MONACELLI MASSIMO (10 21 00 00)
	<b>Tot. 1.3.2.5 - Utenze e canoni</b>	Prev. FPV	14.500,00 0,00	25.752,30	14.500,00 0,00	14.500,00 0,00	
<b>1.3.2.9 - Manutenzione ordinaria e riparazioni</b>							
<b>U.1.03.02.09.000</b>	Manutenzione ordinaria e riparazioni						

**PIANO ESECUTIVO DI GESTIONE 2018 - 2020**  
STAMPA GENERALE - SPESA

CODICE	DENOMINAZIONE	2018	CASSA 2018	2019	2020	RESPONSABILE
0001.1340.1	MANUTENZIONE ORDINARIA IMMOBILI	Prev. FPV 1.800,00 0,00	2.827,90	1.800,00 0,00	1.800,00 0,00	ING. MONACELLI MASSIMO (10 21 00 00)
	<b>Tot. 1.3.2.9 - Manutenzione ordinaria e riparazioni</b>	Prev. FPV 1.800,00 0,00	2.827,90	1.800,00 0,00	1.800,00 0,00	
	<b>TOTALE MACROAGGREGATO 103</b>	Prev. FPV 18.300,00 0,00	33.525,38	18.300,00 0,00	18.300,00 0,00	
	<b>TOTALE TITOLO 1</b>	Prev. FPV 18.300,00 0,00	33.525,38	18.300,00 0,00	18.300,00 0,00	
<b>TITOLO 2 - Spese in conto capitale</b>						
<b>MACROAGGREGATO 202 - Investimenti fissi lordi e acquisto di terreni</b>						
<b>2.2.1.9 - Beni immobili</b>						
U.2.02.01.09.000	Beni immobili					
0002.3566.1	FABBRICATI	Prev. FPV 313.000,00 0,00	313.000,00	370.000,00 0,00	0,00 0,00	ING. MONACELLI MASSIMO (10 21 00 00)
	<b>Tot. 2.2.1.9 - Beni immobili</b>	Prev. FPV 313.000,00 0,00	313.000,00	370.000,00 0,00	0,00 0,00	
	<b>TOTALE MACROAGGREGATO 202</b>	Prev. FPV 313.000,00 0,00	313.000,00	370.000,00 0,00	0,00 0,00	
	<b>TOTALE TITOLO 2</b>	Prev. FPV 313.000,00 0,00	313.000,00	370.000,00 0,00	0,00 0,00	

**PIANO ESECUTIVO DI GESTIONE 2018 - 2020**  
STAMPA GENERALE - SPESA

CODICE	DENOMINAZIONE	2018	CASSA 2018	2019	2020	RESPONSABILE
	<b>TOTALE MISSIONE 12 - PROGRAMMA 1</b> Prev. FPV	331.300,00 0,00	346.525,38	388.300,00	18.300,00 0,00	
<b>MISSIONE 12 - PROGRAMMA 2 - Diritti sociali, politiche sociali e famiglia - Interventi per la disabilità</b>						
<b>TITOLO 1 - Spese correnti</b>						
<b>MACROAGGREGATO 110 - Altre spese correnti</b>						
<b>1.10.4.1 - Premi di assicurazione contro i danni</b>						
<b>U.1.10.04.01.000</b>	Premi di assicurazione contro i danni					
0001.1425.4	ASSICURAZIONE MEZZI COMUNALI Prev. FPV	500,00 0,00	500,00	500,00 0,00	500,00 0,00	ING. MONACELLI MASSIMO (10 21 00 00)
	<b>Tot. 1.10.4.1 - Premi di assicurazione contro i danni</b> Prev. FPV	500,00 0,00	500,00	500,00 0,00	500,00 0,00	
	<b>TOTALE MACROAGGREGATO 110</b> Prev. FPV	500,00 0,00	500,00	500,00 0,00	500,00 0,00	
	<b>TOTALE TITOLO 1</b> Prev. FPV	500,00 0,00	500,00	500,00 0,00	500,00 0,00	
<b>TITOLO 2 - Spese in conto capitale</b>						
<b>MACROAGGREGATO 202 - Investimenti fissi lordi e acquisto di terreni</b>						
<b>2.2.1.9 - Beni immobili</b>						
<b>U.2.02.01.09.000</b>	Beni immobili					



**PIANO ESECUTIVO DI GESTIONE 2018 - 2020**  
STAMPA GENERALE - SPESA

CODICE	DENOMINAZIONE	2018	CASSA 2018	2019	2020	RESPONSABILE
0002.3702.1	FABBRICATI	Prev. FPV 0,00	44.415,29	0,00 0,00	0,00 0,00	ING. MONACELLI MASSIMO (10 21 00 00)
	Tot. 2.2.1.9 - Beni immobili	Prev. FPV 0,00	44.415,29	0,00 0,00	0,00 0,00	
	TOTALE MACROAGGREGATO 202	Prev. FPV 0,00	44.415,29	0,00 0,00	0,00 0,00	
	TOTALE TITOLO 2	Prev. FPV 0,00	44.415,29	0,00 0,00	0,00 0,00	
	TOTALE MISSIONE 12 - PROGRAMMA 2	Prev. FPV 500,00 0,00	44.915,29	500,00	500,00 0,00	
MISSIONE 12 - PROGRAMMA 3 - Diritti sociali, politiche sociali e famiglia - Interventi per gli anziani						
TITOLO 1 - Spese correnti						
MACROAGGREGATO 103 - Acquisto di beni e servizi						
1.3.2.13 - Servizi ausiliari per il funzionamento dell'ente						
U.1.03.02.13.000	Servizi ausiliari per il funzionamento dell'ente					
0001.1418.9	PULIZIA CENTRI SOCIALI	Prev. FPV 12.000,00 0,00	12.000,00	12.000,00 0,00	12.000,00 0,00	ING. MONACELLI MASSIMO (10 21 00 00)
	Tot. 1.3.2.13 - Servizi ausiliari per il funzionamento dell'ente	Prev. FPV 12.000,00 0,00	12.000,00	12.000,00 0,00	12.000,00 0,00	

**PIANO ESECUTIVO DI GESTIONE 2018 - 2020**  
STAMPA GENERALE - SPESA

CODICE	DENOMINAZIONE	2018	CASSA 2018	2019	2020	RESPONSABILE
TOTALE MACROAGGREGATO 103 Prev. FPV		12.000,00 0,00	12.000,00	12.000,00 0,00	12.000,00 0,00	
TOTALE TITOLO 1 Prev. FPV		12.000,00 0,00	12.000,00	12.000,00 0,00	12.000,00 0,00	
TOTALE MISSIONE 12 - PROGRAMMA 3 Prev. FPV		12.000,00 0,00	12.000,00	12.000,00	12.000,00 0,00	
MISSIONE 12 - PROGRAMMA 4 - Diritti sociali, politiche sociali e famiglia - Interventi per i soggetti a rischio di esclusione sociale						
TITOLO 1 - Spese correnti						
MACROAGGREGATO 103 - Acquisto di beni e servizi						
1.3.2.5 - Utenze e canoni						
U.1.03.02.05.000 Utenze e canoni						
0001.1411.0	CENTRO ANZIANI- TELEFONO, POSTA ACQUA, LUCE Prev. FPV	3.000,00 0,00	5.166,98	3.000,00 0,00	3.000,00 0,00	ING. MONACELLI MASSIMO (1021 00 00)
0001.1418.8	ASSIST.E BENEF. - SPESE PER RISCALDAMENTO Prev. FPV	1.000,00 0,00	2.000,00	1.000,00 0,00	1.000,00 0,00	ING. MONACELLI MASSIMO (1021 00 00)
Tot. 1.3.2.5 - Utenze e canoni Prev. FPV		4.000,00 0,00	7.166,98	4.000,00 0,00	4.000,00 0,00	
TOTALE MACROAGGREGATO 103 Prev. FPV		4.000,00 0,00	7.166,98	4.000,00 0,00	4.000,00 0,00	

**PIANO ESECUTIVO DI GESTIONE 2018 - 2020**  
STAMPA GENERALE - SPESA

CODICE	DENOMINAZIONE	2018	CASSA 2018	2019	2020	RESPONSABILE
	<b>TOTALE TITOLO 1</b> Prev. FPV	4.000,00 0,00	7.166,98	4.000,00 0,00	4.000,00 0,00	
	<b>TOTALE MISSIONE 12 - PROGRAMMA 4</b> Prev. FPV	4.000,00 0,00	7.166,98	4.000,00	4.000,00 0,00	
<b>MISSIONE 12 - PROGRAMMA 9 - Diritti sociali, politiche sociali e famiglia - Servizio necroscopico e cimiteriale</b>						
<b>TITOLO 1 - Spese correnti</b>						
<b>MACROAGGREGATO 103 - Acquisto di beni e servizi</b>						
<b>1.3.1.2 - Altri beni di consumo</b>						
<b>U.1.03.01.02.000</b>	Altri beni di consumo					
0001.1475.0	ACQUISTO DI BENI	Prev. FPV	3.000,00 0,00	4.998,88	3.000,00 0,00	3.000,00 0,00
	<b>Tot. 1.3.1.2 - Altri beni di consumo</b> Prev. FPV	3.000,00 0,00	4.998,88	3.000,00 0,00	3.000,00 0,00	ING. MONACELLI MASSIMO (10 21 00 00)
<b>1.3.2.5 - Utenze e canoni</b>						
<b>U.1.03.02.05.000</b>	Utenze e canoni					
0001.1488.2	CIMITERI COMUNALI E SERVIZI PREPOSTI-PRESTAZIONE DI SERVIZI-ACQUA, LUCE E GAS	Prev. FPV	2.000,00 0,00	3.087,86	2.000,00 0,00	2.000,00 0,00
	<b>Tot. 1.3.2.5 - Utenze e canoni</b> Prev. FPV	2.000,00 0,00	3.087,86	2.000,00 0,00	2.000,00 0,00	ING. MONACELLI MASSIMO (10 21 00 00)

**PIANO ESECUTIVO DI GESTIONE 2018 - 2020**  
STAMPA GENERALE - SPESA

CODICE	DENOMINAZIONE	2018	CASSA 2018	2019	2020	RESPONSABILE
<b>1.3.2.9 - Manutenzione ordinaria e riparazioni</b>						
<b>U.1.03.02.09.000</b>	Manutenzione ordinaria e riparazioni					
0001.1488.0	CIMITERI COMUNALI E SERVIZI PREPOSTI-PRESTAZIONE DI SERVIZI	Prev. FPV 3.500,00 0,00	24.401,13	3.500,00 0,00	3.500,00 0,00	ING. MONACELLI MASSIMO (10 21 00 00)
	<b>Tot. 1.3.2.9 - Manutenzione ordinaria e riparazioni</b>	Prev. FPV 3.500,00 0,00	24.401,13	3.500,00 0,00	3.500,00 0,00	
<b>1.3.2.13 - Servizi ausiliari per il funzionamento dell'ente</b>						
<b>U.1.03.02.13.000</b>	Servizi ausiliari per il funzionamento dell'ente					
0001.1502.0	TRASPORTI FUNEBRI DEI NON ABBIENTI - PRESTAZIONE DI SERVIZI	Prev. FPV 2.000,00 0,00	2.000,00	2.000,00 0,00	2.000,00 0,00	ING. MONACELLI MASSIMO (10 21 00 00)
	<b>Tot. 1.3.2.13 - Servizi ausiliari per il funzionamento dell'ente</b>	Prev. FPV 2.000,00 0,00	2.000,00	2.000,00 0,00	2.000,00 0,00	
<b>1.3.2.15 - Contratti di servizio pubblico</b>						
<b>U.1.03.02.15.000</b>	Contratti di servizio pubblico					
0001.1488.4	CIMITERI COMUNALI E SERVIZI PREPOSTI-PRESTAZIONE DI SERVIZI	Prev. FPV 47.000,00 0,00	106.245,57	47.000,00 0,00	47.000,00 0,00	ING. MONACELLI MASSIMO (10 21 00 00)
	<b>Tot. 1.3.2.15 - Contratti di servizio pubblico</b>	Prev. FPV 47.000,00 0,00	106.245,57	47.000,00 0,00	47.000,00 0,00	

**PIANO ESECUTIVO DI GESTIONE 2018 - 2020**  
STAMPA GENERALE - SPESA

CODICE	DENOMINAZIONE	2018	CASSA 2018	2019	2020	RESPONSABILE
<b>TOTALE MACROAGGREGATO 103</b> Prev. FPV		57.500,00 0,00	140.733,44	57.500,00 0,00	57.500,00 0,00	
<b>MACROAGGREGATO 109 - Rimborsi e poste correttive delle entrate</b>						
<b>1.9.99.4 - Rimborsi di parte corrente a Famiglie di somme non dovute o incassate in eccesso</b>						
<b>U.1.09.99.04.000</b> Rimborsi di parte corrente a Famiglie di somme non dovute o incassate in eccesso						
0001.1511.0	RIMBORSO SOMME NON DOVUTE Prev. FPV	0,00 0,00	2.349,08	0,00 0,00	0,00 0,00	ING. MONACELLI MASSIMO (10 21 00 00)
<b>Tot. 1.9.99.4 - Rimborsi di parte corrente a Famiglie di somme non dovute o incassate in eccesso</b> Prev. FPV		0,00 0,00	2.349,08	0,00 0,00	0,00 0,00	
<b>TOTALE MACROAGGREGATO 109</b> Prev. FPV		0,00 0,00	2.349,08	0,00 0,00	0,00 0,00	
<b>MACROAGGREGATO 110 - Altre spese correnti</b>						
<b>1.10.4.1 - Premi di assicurazione contro i danni</b>						
<b>U.1.10.04.01.000</b> Premi di assicurazione contro i danni						
0001.1488.3	CIMITERI COMUNALI E SERVIZI -ASSICURAZIONI Prev. FPV	500,00 0,00	500,00	500,00 0,00	500,00 0,00	ING. MONACELLI MASSIMO (10 21 00 00)
<b>Tot. 1.10.4.1 - Premi di assicurazione contro i danni</b> Prev. FPV		500,00 0,00	500,00	500,00 0,00	500,00 0,00	

## PIANO ESECUTIVO DI GESTIONE 2018 - 2020

## STAMPA GENERALE - SPESA

CODICE	DENOMINAZIONE			2018	CASSA 2018	2019	2020	RESPONSABILE	
TOTALE MACROAGGREGATO 110				Prev. FPV	500,00 0,00	500,00	500,00 0,00	500,00 0,00	
TOTALE TITOLO 1				Prev. FPV	58.000,00 0,00	143.582,52	58.000,00 0,00	58.000,00 0,00	
TITOLO 2 - Spese in conto capitale									
MACROAGGREGATO 202 - Investimenti fissi lordi e acquisto di terreni									
2.2.1.9 - Beni immobili									
U.2.02.01.09.000 Beni immobili									
0002.3778.0	COSTRUZIONE E AMPLIAMENTO CIMITERI ( RILEVANTE AI FINI IVA)			Prev. FPV	0,00 0,00	38.228,89	0,00 0,00	0,00 0,00	ING. MONACELLI MASSIMO (10 21 00 00)
0002.3786.0	MANUTENZIONE STRAORDINARIA CIMITERI ( RILEVANTE AI FINI IVA)			Prev. FPV	150.000,00 0,00	1.200.000,00	200.000,00 0,00	3.350.000,00 0,00	ING. MONACELLI MASSIMO (10 21 00 00)
0002.3789.0	SPESE CIMITERO VIA GARIBALDI (ENTR. CAP. 7800.01)			Prev. FPV	0,00 0,00	359.973,60	0,00 0,00	0,00 0,00	ING. MONACELLI MASSIMO (10 21 00 00)
Tot. 2.2.1.9 - Beni immobili				Prev. FPV	150.000,00 0,00	1.598.202,49	200.000,00 0,00	3.350.000,00 0,00	
TOTALE MACROAGGREGATO 202				Prev. FPV	150.000,00 0,00	1.598.202,49	200.000,00 0,00	3.350.000,00 0,00	
TOTALE TITOLO 2				Prev. FPV	150.000,00 0,00	1.598.202,49	200.000,00 0,00	3.350.000,00 0,00	

**PIANO ESECUTIVO DI GESTIONE 2018 - 2020**  
STAMPA GENERALE - SPESA

CODICE	DENOMINAZIONE	2018	CASSA 2018	2019	2020	RESPONSABILE
TOTALE MISSIONE 12 - PROGRAMMA 9 Prev. FPV		208.000,00 0,00	1.741.785,01	258.000,00	3.408.000,00 0,00	
TOTALE MISSIONE 12 Prev. FPV		555.800,00 0,00	2.152.392,66	662.800,00 0,00	3.442.800,00 0,00	
MISSIONE 13 - PROGRAMMA 7 - Tutela della salute - Ulteriori spese in materia sanitaria						
TITOLO 1 - Spese correnti						
MACROAGGREGATO 103 - Acquisto di beni e servizi						
1.3.2.15 - Contratti di servizio pubblico						
U.1.03.02.15.000 Contratti di servizio pubblico						
0001.1589.0	SPESE PER CONVENZIONE CANILE; MANTENIMENTO DI CANI E SENSIBILIZZAZIONE Prev. FPV	380.000,00 0,00	571.726,78	380.000,00 0,00	380.000,00 0,00	ING. MONACELLI MASSIMO (10 21 00 00)
Tot. 1.3.2.15 - Contratti di servizio pubblico Prev. FPV		380.000,00 0,00	571.726,78	380.000,00 0,00	380.000,00 0,00	
1.3.2.18 - Servizi sanitari						
U.1.03.02.18.000 Servizi sanitari						
0001.1589.1	SPESE SANITARIE CANILE Prev. FPV	80.000,00 0,00	289.440,00	80.000,00 0,00	80.000,00 0,00	ING. MONACELLI MASSIMO (10 21 00 00)
Tot. 1.3.2.18 - Servizi sanitari Prev. FPV		80.000,00 0,00	289.440,00	80.000,00 0,00	80.000,00 0,00	

**PIANO ESECUTIVO DI GESTIONE 2018 - 2020**  
STAMPA GENERALE - SPESA

CODICE	DENOMINAZIONE	2018	CASSA 2018	2019	2020	RESPONSABILE
TOTALE MACROAGGREGATO 103 Prev. FPV		460.000,00 0,00	861.166,78	460.000,00 0,00	460.000,00 0,00	
TOTALE TITOLO 1 Prev. FPV		460.000,00 0,00	861.166,78	460.000,00 0,00	460.000,00 0,00	
TITOLO 2 - Spese in conto capitale						
MACROAGGREGATO 202 - Investimenti fissi lordi e acquisto di terreni						
2.2.1.9 - Beni immobili						
U.2.02.01.09.000 Beni immobili						
0002.3706.0	COSTRUZIONE DI BAGNI E GABINETTI PUBBLICI Prev. FPV	0,00 0,00	3.383,42	0,00 0,00	0,00 0,00	ING. MONACELLI MASSIMO (10 21 00 00)
Tot. 2.2.1.9 - Beni immobili Prev. FPV		0,00 0,00	3.383,42	0,00 0,00	0,00 0,00	
TOTALE MACROAGGREGATO 202 Prev. FPV		0,00 0,00	3.383,42	0,00 0,00	0,00 0,00	
TOTALE TITOLO 2 Prev. FPV		0,00 0,00	3.383,42	0,00 0,00	0,00 0,00	
TOTALE MISSIONE 13 - PROGRAMMA 7 Prev. FPV		460.000,00 0,00	864.550,20	460.000,00	460.000,00 0,00	
TOTALE MISSIONE 13 Prev. FPV		460.000,00 0,00	864.550,20	460.000,00 0,00	460.000,00 0,00	



**PIANO ESECUTIVO DI GESTIONE 2018 - 2020**  
STAMPA GENERALE - SPESA

CODICE	DENOMINAZIONE	2018	CASSA 2018	2019	2020	RESPONSABILE
MISSIONE 14 - PROGRAMMA 2 - Sviluppo economico e competitività - Commercio - reti distributive - tutela dei consumatori						
TITOLO 1 - Spese correnti						
MACROAGGREGATO 101 - Redditi da lavoro dipendente						
1.1.1.2 - Altre spese per il personale						
U.1.01.01.02.000	Altre spese per il personale					
0001.1647.1	RIMBORSO MISSIONI-ATTIVITA' PRODUTTIVE	Prev. FPV	100,00 0,00	100,00 0,00	100,00 0,00	ING. MONACELLI MASSIMO (10 21 00 00)
	Tot. 1.1.1.2 - Altre spese per il personale	Prev. FPV	100,00 0,00	100,00 0,00	100,00 0,00	
	TOTALE MACROAGGREGATO 101	Prev. FPV	100,00 0,00	100,00 0,00	100,00 0,00	
MACROAGGREGATO 103 - Acquisto di beni e servizi						
1.3.1.2 - Altri beni di consumo						
U.1.03.01.02.000	Altri beni di consumo					
0001.1630.0	UFFICI AMMINISTRATIVI INTERNI - ACQUISTO DI BENI	Prev. FPV	500,00 0,00	800,00 0,00	500,00 0,00	ING. MONACELLI MASSIMO (10 21 00 00)
	Tot. 1.3.1.2 - Altri beni di consumo	Prev. FPV	500,00 0,00	800,00 0,00	500,00 0,00	

**PIANO ESECUTIVO DI GESTIONE 2018 - 2020**  
STAMPA GENERALE - SPESA

CODICE	DENOMINAZIONE		2018	CASSA 2018	2019	2020	RESPONSABILE
1.3.2.11 - Prestazioni professionali e specialistiche							
U.1.03.02.11.000    Prestazioni professionali e specialistiche							
0001.1649.0	DA CONTRIBUTO REGIONALE SERVIZIO SUAP (CAP. ENTR. 196.04)	Prev. FPV	0,00 0,00	735,75	0,00 0,00	0,00 0,00	ING. MONACELLI MASSIMO (10 21 00 00)
Tot. 1.3.2.11 - Prestazioni professionali e specialistiche			Prev. FPV	0,00 0,00	735,75	0,00 0,00	0,00 0,00
1.3.2.99 - Altri servizi							
U.1.03.02.99.000    Altri servizi							
0001.1640.0	UFFICI AMINISTRATIVI - PRESTAZIONE DI SERVIZI	Prev. FPV	1.200,00 0,00	1.200,00	1.200,00 0,00	1.200,00 0,00	ING. MONACELLI MASSIMO (10 21 00 00)
Tot. 1.3.2.99 - Altri servizi			Prev. FPV	1.200,00 0,00	1.200,00 0,00	1.200,00 0,00	
TOTALE MACROAGGREGATO 103			Prev. FPV	1.700,00 0,00	2.735,75	1.700,00 0,00	1.700,00 0,00
MACROAGGREGATO 104 - Trasferimenti correnti							
1.4.3.99 - Trasferimenti correnti a altre imprese							
U.1.04.03.99.000    Trasferimenti correnti a altre imprese							
0001.1650.0	INTERVENTI A SOSTEGNO DELLE ATTIVITA' PRODUTTIVE E COMMERCIALI (ENTR.CAP. 5710)	Prev. FPV	10.000,00 0,00	10.000,00	10.000,00 0,00	10.000,00 0,00	ING. MONACELLI MASSIMO (10 21 00 00)

**PIANO ESECUTIVO DI GESTIONE 2018 - 2020**  
STAMPA GENERALE - SPESA

CODICE	DENOMINAZIONE	2018	CASSA 2018	2019	2020	RESPONSABILE
0001.1653.0	INTERVENTI A SOSTEGNO DELLE ATTIVITA' PRODUTTIVE E COMMERCIALI - QUOTE ASSOCIATIVE	Prev. FPV 10.000,00 0,00	10.000,00	10.000,00 0,00	10.000,00 0,00	ING. MONACELLI MASSIMO (10 21 00 00)
	<b>Tot. 1.4.3.99 - Trasferimenti correnti a altre imprese</b>	Prev. FPV 20.000,00 0,00	20.000,00	20.000,00 0,00	20.000,00 0,00	
	<b>TOTALE MACROAGGREGATO 104</b>	Prev. FPV 20.000,00 0,00	20.000,00	20.000,00 0,00	20.000,00 0,00	
	<b>TOTALE TITOLO 1</b>	Prev. FPV 21.800,00 0,00	22.835,75	21.800,00 0,00	21.800,00 0,00	
	<b>TOTALE MISSIONE 14 - PROGRAMMA 2</b>	Prev. FPV 21.800,00 0,00	22.835,75	21.800,00	21.800,00 0,00	
	<b>TOTALE MISSIONE 14</b>	Prev. FPV 21.800,00 0,00	22.835,75	21.800,00 0,00	21.800,00 0,00	
<b>MISSIONE 50 - PROGRAMMA 1 - Debito pubblico - Quota interessi ammortamento mutui e prestiti obbligazionari</b>						
<b>TITOLO 1 - Spese correnti</b>						
<b>MACROAGGREGATO 107 - Interessi passivi</b>						
<b>1.7.5.5 - Interessi passivi su mutui e altri finanziamenti a medio lungo termine ad altri soggetti</b>						
<b>U.1.07.05.05.000</b>	Interessi passivi su mutui e altri finanziamenti a medio lungo termine ad altri soggetti					
0000.3960.0	INTERESSI PASSIVI ED ONERI SU MUTUI	Prev. FPV 5.304,13 0,00	5.304,13	5.209,96 0,00	5.110,78 0,00	ING. MONACELLI MASSIMO (10 21 00 00)

## PIANO ESECUTIVO DI GESTIONE 2018 - 2020

## STAMPA GENERALE - SPESA

CODICE	DENOMINAZIONE	2018	CASSA 2018	2019	2020	RESPONSABILE
	Tot. 1.7.5.5 - Interessi passivi su mutui e altri finanziamenti a medio lungo termine ad altri soggetti Prev. FPV	5.304,13 0,00	5.304,13	5.209,96 0,00	5.110,78 0,00	
	TOTALE MACROAGGREGATO 107 Prev. FPV	5.304,13 0,00	5.304,13	5.209,96 0,00	5.110,78 0,00	
	TOTALE TITOLO 1 Prev. FPV	5.304,13 0,00	5.304,13	5.209,96 0,00	5.110,78 0,00	
	TOTALE MISSIONE 50 - PROGRAMMA 1 Prev. FPV	5.304,13 0,00	5.304,13	5.209,96	5.110,78 0,00	
	TOTALE MISSIONE 50 Prev. FPV	5.304,13 0,00	5.304,13	5.209,96 0,00	5.110,78 0,00	
	TOTALE Assegnatario ING. MONACELLI MASSIMO Prev. FPV	26.548.137,31 1.000.000,00 0,00 0,00	31.512.572,91 0,00	72.766.591,94 0,00 0,00 0,00	85.596.492,76 0,00 0,00 0,00	
ASSEGNATARIO MONACELLI /DELLA NOTTE (10 41 00 00)						
MISSIONE 1 - PROGRAMMA 5 - Servizi istituzionali, generali e di gestione - Gestione dei beni demaniali e patrimoniali						
TITOLO 2 - Spese in conto capitale						
MACROAGGREGATO 202 - Investimenti fissi lordi e acquisto di terreni						
2.2.1.4 - Impianti e macchinari						
U.2.02.01.04.000	Impianti e macchinari					
0002.2042.0	DESTINAZIONE PROVENTI USI CIVICI (E/8930)	Prev. FPV	300.000,00 0,00	150.000,00	0,00 0,00	0,00 0,00
						MONACELLI /DELLA NOTTE (10 41 00 00)

**PIANO ESECUTIVO DI GESTIONE 2018 - 2020**  
STAMPA GENERALE - SPESA

CODICE	DENOMINAZIONE	2018	CASSA 2018	2019	2020	RESPONSABILE
	<b>Tot. 2.2.1.4 - Impianti e macchinari</b> Prev. FPV	300.000,00 0,00	150.000,00	0,00 0,00	0,00 0,00	
<b>2.2.1.9 - Beni immobili</b>						
<b>U.2.02.01.09.000</b>	Beni immobili					
0002.2140.0	TRASFERIMENTI DA OO.UU. SECONDARIA PER OPERE RELIGIOSE (E CAP.8710) Prev. FPV	20.000,00 0,00	20.000,00	20.000,00 0,00	20.000,00 0,00	MONACELLI /DELLA NOTTE (10 41 00 00)
	<b>Tot. 2.2.1.9 - Beni immobili</b> Prev. FPV	20.000,00 0,00	20.000,00	20.000,00 0,00	20.000,00 0,00	
	<b>TOTALE MACROAGGREGATO 202</b> Prev. FPV	320.000,00 0,00	170.000,00	20.000,00 0,00	20.000,00 0,00	
	<b>TOTALE TITOLO 2</b> Prev. FPV	320.000,00 0,00	170.000,00	20.000,00 0,00	20.000,00 0,00	
	<b>TOTALE MISSIONE 1 - PROGRAMMA 5</b> Prev. FPV	320.000,00 0,00	170.000,00	20.000,00	20.000,00 0,00	
<b>MISSIONE 1 - PROGRAMMA 10 - Servizi istituzionali, generali e di gestione - Risorse umane</b>						
<b>TITOLO 1 - Spese correnti</b>						
<b>MACROAGGREGATO 103 - Acquisto di beni e servizi</b>						
<b>1.3.2.4 - Acquisto di servizi per formazione e addestramento del personale dell'ente</b>						
<b>U.1.03.02.04.000</b>	Acquisto di servizi per formazione e addestramento del personale dell'ente					

**PIANO ESECUTIVO DI GESTIONE 2018 - 2020**  
STAMPA GENERALE - SPESA

CODICE	DENOMINAZIONE	2018	CASSA 2018	2019	2020	RESPONSABILE
0001.1091.0	FORMAZIONE, QUALIFICAZIONE DEL PERSONALE DIPENDENTE DELL'URBA. E GEST. DEL TERRITORIO	Prev. FPV 1.100,00 0,00	1.160,00	1.100,00 0,00	1.100,00 0,00	MONACELLI /DELLA NOTTE (10 41 00 00)
	Tot. 1.3.2.4 - Acquisto di servizi per formazione e addestramento del personale dell'ente	Prev. FPV 1.100,00 0,00	1.160,00	1.100,00 0,00	1.100,00 0,00	
	TOTALE MACROAGGREGATO 103	Prev. FPV 1.100,00 0,00	1.160,00	1.100,00 0,00	1.100,00 0,00	
	TOTALE TITOLO 1	Prev. FPV 1.100,00 0,00	1.160,00	1.100,00 0,00	1.100,00 0,00	
	TOTALE MISSIONE 1 - PROGRAMMA 10	Prev. FPV 1.100,00 0,00	1.160,00	1.100,00	1.100,00 0,00	
	TOTALE MISSIONE 1	Prev. FPV 321.100,00 0,00	171.160,00	21.100,00 0,00	21.100,00 0,00	
MISSIONE 8 - PROGRAMMA 1 - Assetto del territorio ed edilizia abitativa - Urbanistica e assetto del territorio						
TITOLO 1 - Spese correnti						
MACROAGGREGATO 101 - Redditi da lavoro dipendente						
1.1.1.2 - Altre spese per il personale						
U.1.01.01.02.000	Altre spese per il personale					
0001.1091.1	MISSIONI AL PERSONALE DIP. RIQUALIFICAZIONE URBANA	Prev. FPV 500,00 0,00	847,00	500,00 0,00	500,00 0,00	MONACELLI /DELLA NOTTE (10 41 00 00)

**PIANO ESECUTIVO DI GESTIONE 2018 - 2020**  
**STAMPA GENERALE - SPESA**

CODICE	DENOMINAZIONE	2018	CASSA 2018	2019	2020	RESPONSABILE
	<b>Tot. 1.1.1.2 - Altre spese per il personale</b> Prev. FPV	500,00 0,00	847,00	500,00 0,00	500,00 0,00	
	<b>TOTALE MACROAGGREGATO 101</b> Prev. FPV	500,00 0,00	847,00	500,00 0,00	500,00 0,00	
<b>MACROAGGREGATO 103 - Acquisto di beni e servizi</b>						
<b>1.3.1.1 - Giornali, riviste e pubblicazioni</b>						
<b>U.1.03.01.01.000</b>	Giornali, riviste e pubblicazioni					
0001.1090.5	SPESE DIVERSE - RIVISTE ED ALTRO Prev. FPV	1.400,00 0,00	1.400,00	1.400,00 0,00	1.400,00 0,00	MONACELLI /DELLA NOTTE (10 41 00 00)
	<b>Tot. 1.3.1.1 - Giornali, riviste e pubblicazioni</b> Prev. FPV	1.400,00 0,00	1.400,00	1.400,00 0,00	1.400,00 0,00	
<b>1.3.2.5 - Utenze e canoni</b>						
<b>U.1.03.02.05.000</b>	Utenze e canoni					
0001.1090.3	POSTA, TELEFONO E TELEGRAFO Prev. FPV	8.100,00 0,00	11.388,17	8.100,00 0,00	8.100,00 0,00	MONACELLI /DELLA NOTTE (10 41 00 00)
0001.1090.4	ACQUA, LUCE E GAS Prev. FPV	2.000,00 0,00	4.039,22	2.000,00 0,00	2.000,00 0,00	MONACELLI /DELLA NOTTE (10 41 00 00)
0001.1091.2	URBANIST. E TERRIT. - SPESE PER RISCALDAMENTO Prev.	1.000,00	2.000,00	1.000,00	1.000,00	MONACELLI /DELLA NOTTE (10

## PIANO ESECUTIVO DI GESTIONE 2018 - 2020

## STAMPA GENERALE - SPESA

CODICE	DENOMINAZIONE		2018	CASSA 2018	2019	2020	RESPONSABILE
	FPV		0,00		0,00	0,00	41 00 00)
	Tot. 1.3.2.5 - Utenze e canoni	Prev.	11.100,00	17.427,39	11.100,00	11.100,00	
	FPV		0,00		0,00	0,00	
<b>1.3.2.11 - Prestazioni professionali e specialistiche</b>							
<b>U.1.03.02.11.000</b> Prestazioni professionali e specialistiche							
0001.1094.0	COMM. TECNICHE ED ESPERTI ESTERNI - PRESTAZIONE DI SERVIZI	Prev.	4.000,00	16.263,17	4.000,00	4.000,00	MONACELLI /DELLA NOTTE (10
		FPV	0,00		0,00	0,00	41 00 00)
0001.1095.0	UFFICIO PARERI PAESISTICI E VINCOLI IDROGEOLOGICI	Prev.	2.500,00	5.320,00	2.500,00	2.500,00	MONACELLI /DELLA NOTTE (10
		FPV	0,00		0,00	0,00	41 00 00)
0001.1100.0	ATTIVITA' DI PIANIFIC.E PROGRAMMAZ.-INTERNA ED ESTERNA	Prev.	10.000,00	67.157,92	10.000,00	10.000,00	MONACELLI /DELLA NOTTE (10
		FPV	0,00		0,00	0,00	41 00 00)
0001.1100.1	ATTIVITA' DI PIANIFIC.E PROGRAMMAZ.PER ATTUAZIONE ATTUALE STRUM. URBANISTICO	Prev.	0,00	20.000,00	0,00	0,00	MONACELLI /DELLA NOTTE (10
		FPV	0,00		0,00	0,00	41 00 00)
0001.1100.2	URBANISTICA - PRESTAZIONE DI SERVIZI	Prev.	10.000,00	17.718,39	10.000,00	10.000,00	MONACELLI /DELLA NOTTE (10
		FPV	0,00		0,00	0,00	41 00 00)
0001.1104.0	ATTI TECNICI PER ACQ. OPERE ABUSIVE	Prev.	5.000,00	8.655,00	5.000,00	5.000,00	MONACELLI /DELLA NOTTE (10
		FPV	0,00		0,00	0,00	41 00 00)
0001.1105.0	PRESTAZIONI DI SERVIZI - PRATICHE CONDONO EDILIZIO ( ENTR. CAPP. 496 )	Prev.	40.000,00	40.000,00	40.000,00	40.000,00	MONACELLI /DELLA NOTTE (10
		FPV	0,00		0,00	0,00	41 00 00)
0001.1106.0	PRATIC.CONDONO EDILI.-PROGET.FINALIZZ.E/O CONVENZ.ESTERNE	Prev.	50.000,00	66.524,89	50.000,00	50.000,00	MONACELLI /DELLA NOTTE (10



**PIANO ESECUTIVO DI GESTIONE 2018 - 2020**  
**STAMPA GENERALE - SPESA**

CODICE	DENOMINAZIONE		2018	CASSA 2018	2019	2020	RESPONSABILE
	(E/CAP.5000)	FPV	0,00		0,00	0,00	41 00 00)
0001.1107.0	SPESE DEMOLIZIONE OPERE ABUSIVE (E CAP.7210)	Prev. FPV	230.000,00 0,00	476.887,78	230.000,00 0,00	230.000,00 0,00	MONACELLI /DELLA NOTTE (10 41 00 00)
0001.1107.1	REDAZIONE DEL PIANO REGOLATORE GENERALE - INDAGINE GEOLOGICHE	Prev. FPV	0,00 0,00	20.000,00	0,00 0,00	0,00 0,00	MONACELLI /DELLA NOTTE (10 41 00 00)
0001.1108.0	INTERVENTI DA PROVENTI EX L. R. 15/08 (CAP. ENTR. 5040.1)	Prev. FPV	50.000,00 0,00	50.000,00	50.000,00 0,00	50.000,00 0,00	MONACELLI /DELLA NOTTE (10 41 00 00)
0001.1109.0	PROGETTAZIONI INTERNE - FONDO EX LEGGE 109/1994 (ART.92 D.LGS.163/06) - DA BILANCIO	Prev. FPV	10.000,00 0,00	14.064,67	10.000,00 0,00	10.000,00 0,00	MONACELLI /DELLA NOTTE (10 41 00 00)
0001.1110.0	PROGETTAZIONI INTERNE - FONDO EX LEGGE 109/1994 (ART.92 D.LGS.163/06) - DA PRIVATI (ENTR. CAP. 4990)	Prev. FPV	26.000,00 0,00	28.100,56	26.000,00 0,00	26.000,00 0,00	MONACELLI /DELLA NOTTE (10 41 00 00)
0001.1112.0	ESPLETAMENTO PERIZIE PER DETERMINAZIONE DANNI AMBIENTALI (ENTR.CAP. 5010)	Prev. FPV	45.000,00 0,00	97.616,94	45.000,00 0,00	45.000,00 0,00	MONACELLI /DELLA NOTTE (10 41 00 00)
	<b>Tot. 1.3.2.11 - Prestazioni professionali e specialistiche</b>	Prev. FPV	482.500,00 0,00	928.309,32	482.500,00 0,00	482.500,00 0,00	
<b>1.3.2.13 - Servizi ausiliari per il funzionamento dell'ente</b>							
<b>U.1.03.02.13.000</b>	Servizi ausiliari per il funzionamento dell'ente						
0001.1090.8	PULIZIA LOCALI	Prev. FPV	7.000,00 0,00	7.000,00	7.000,00 0,00	7.000,00 0,00	MONACELLI /DELLA NOTTE (10 41 00 00)
0001.1090.9	SPESE DIVERSE - SERVIZIO RIPRODUZIONI ELIOGRAFICHE	Prev.	5.000,00	9.914,60	5.000,00	5.000,00	MONACELLI /DELLA NOTTE (10

## PIANO ESECUTIVO DI GESTIONE 2018 - 2020

## STAMPA GENERALE - SPESA

CODICE	DENOMINAZIONE	2018	CASSA 2018	2019	2020	RESPONSABILE
	FPV	0,00		0,00	0,00	41 00 00)
	Tot. 1.3.2.13 - Servizi ausiliari per il funzionamento dell'ente	12.000,00	16.914,60	12.000,00	12.000,00	
	Prev. FPV	0,00		0,00	0,00	
	TOTALE MACROAGGREGATO 103	507.000,00	964.051,31	507.000,00	507.000,00	
	Prev. FPV	0,00		0,00	0,00	
MACROAGGREGATO 109 - Rimborsi e poste correttive delle entrate						
1.9.99.4 - Rimborsi di parte corrente a Famiglie di somme non dovute o incassate in eccesso						
U.1.09.99.04.000	Rimborsi di parte corrente a Famiglie di somme non dovute o incassate in eccesso					
0001.1116.0	RIMBORSO SOMME NON DOVUTE	15.000,00	16.442,76	15.000,00	15.000,00	MONACELLI /DELLA NOTTE (10
	Prev. FPV	0,00		0,00	0,00	41 00 00)
	Tot. 1.9.99.4 - Rimborsi di parte corrente a Famiglie di somme non dovute o incassate in eccesso	15.000,00	16.442,76	15.000,00	15.000,00	
	Prev. FPV	0,00		0,00	0,00	
	TOTALE MACROAGGREGATO 109	15.000,00	16.442,76	15.000,00	15.000,00	
	Prev. FPV	0,00		0,00	0,00	
	TOTALE TITOLO 1	522.500,00	981.341,07	522.500,00	522.500,00	
	Prev. FPV	0,00		0,00	0,00	
TITOLO 2 - Spese in conto capitale						
MACROAGGREGATO 202 - Investimenti fissi lordi e acquisto di terreni						
2.2.1.9 - Beni immobili						

**PIANO ESECUTIVO DI GESTIONE 2018 - 2020**  
STAMPA GENERALE - SPESA

CODICE	DENOMINAZIONE		2018	CASSA 2018	2019	2020	RESPONSABILE
<b>U.2.02.01.09.000</b>	Beni immobili						
0002.3262.0	INTERVENTI DA PROVENTI L.R. 21/09 (CAP.ENTR. 8800)	Prev. FPV	20.000,00 0,00	20.000,00	20.000,00 0,00	20.000,00 0,00	MONACELLI /DELLA NOTTE (10 41 00 00)
	<b>Tot. 2.2.1.9 - Beni immobili</b>	Prev. FPV	20.000,00 0,00	20.000,00	20.000,00 0,00	20.000,00 0,00	
	<b>TOTALE MACROAGGREGATO 202</b>	Prev. FPV	20.000,00 0,00	20.000,00	20.000,00 0,00	20.000,00 0,00	
	<b>TOTALE TITOLO 2</b>	Prev. FPV	20.000,00 0,00	20.000,00	20.000,00 0,00	20.000,00 0,00	
	<b>TOTALE MISSIONE 8 - PROGRAMMA 1</b>	Prev. FPV	542.500,00 0,00	1.001.341,07	542.500,00	542.500,00 0,00	
<b>MISSIONE 8 - PROGRAMMA 2 - Assetto del territorio ed edilizia abitativa - Edilizia residenziale pubblica e locale e piani di edilizia economico-popolare</b>							
<b>TITOLO 2 - Spese in conto capitale</b>							
<b>MACROAGGREGATO 202 - Investimenti fissi lordi e acquisto di terreni</b>							
<b>2.2.1.9 - Beni immobili</b>							
0002.3304.0	ACQUISIZIONE AREE PER ATTUAZIONE P.E.E.P. ED ATTIVITA' TECNICHE CONNESSE (E.CAP.8830.03)	Prev. FPV	972.000,00 0,00	972.000,00	0,00 0,00	0,00 0,00	MONACELLI /DELLA NOTTE (10 41 00 00)
0002.3313.0	SISTEMAZIONE AREE ATTREZZATE QUARTIERE IL COLLE - RECUPERO URBANO (E.CAP.8410)	Prev. FPV	0,00 0,00	150.000,00	577.000,00 0,00	0,00 0,00	MONACELLI /DELLA NOTTE (10 41 00 00)
0002.3318.0	ACQUISIZIONE AREE PER ATTUAZIONE PIANI URBANISTICI ED ATTIVITA'	Prev.	544.000,00	544.000,00	0,00	0,00	MONACELLI /DELLA NOTTE (10

**PIANO ESECUTIVO DI GESTIONE 2018 - 2020**  
STAMPA GENERALE - SPESA

CODICE	DENOMINAZIONE		2018	CASSA 2018	2019	2020	RESPONSABILE
	TECNICHE CONNESSE (E.CAP. 8830.02)	FPV	0,00		0,00	0,00	41 00 00)
0002.3319.0	REALIZZAZIONE OO.UU. PRIMARIE E SECONDARIE PER ATTUAZIONE PIANI URBANISTICI	Prev. FPV	15.618.000,00 0,00	12.618.000,00	9.042.000,00 0,00	2.461.000,00 0,00	MONACELLI /DELLA NOTTE (10 41 00 00)
	<b>Tot. 2.2.1.9 - Beni immobili</b>	Prev. FPV	17.134.000,00 0,00	14.284.000,00	9.619.000,00 0,00	2.461.000,00 0,00	
	<b>TOTALE MACROAGGREGATO 202</b>	Prev. FPV	17.134.000,00 0,00	14.284.000,00	9.619.000,00 0,00	2.461.000,00 0,00	
	<b>TOTALE TITOLO 2</b>	Prev. FPV	17.134.000,00 0,00	14.284.000,00	9.619.000,00 0,00	2.461.000,00 0,00	
	<b>TOTALE MISSIONE 8 - PROGRAMMA 2</b>	Prev. FPV	17.134.000,00 0,00	14.284.000,00	9.619.000,00	2.461.000,00 0,00	
	<b>TOTALE MISSIONE 8</b>	Prev. FPV	17.676.500,00 0,00	15.285.341,07	10.161.500,00 0,00	3.003.500,00 0,00	
<b>MISSIONE 9 - PROGRAMMA 1 - Sviluppo sostenibile e tutela del territorio e dell'ambiente - Difesa del suolo</b>							
<b>TITOLO 1 - Spese correnti</b>							
<b>MACROAGGREGATO 103 - Acquisto di beni e servizi</b>							
<b>1.3.2.11 - Prestazioni professionali e specialistiche</b>							
<b>U.1.03.02.11.000</b>	Prestazioni professionali e specialistiche						
0001.1188.0	MICROZONAZIONE SISMICA DEL TERRITORIO (ENTR. CAP.1770)	Prev. FPV	12.000,00 0,00	12.000,00	12.000,00 0,00	12.000,00 0,00	MONACELLI /DELLA NOTTE (10 41 00 00)

**PIANO ESECUTIVO DI GESTIONE 2018 - 2020**  
STAMPA GENERALE - SPESA

CODICE	DENOMINAZIONE	2018	CASSA 2018	2019	2020	RESPONSABILE
	<b>Tot. 1.3.2.11 - Prestazioni professionali e specialistiche</b> Prev. FPV	12.000,00 0,00	12.000,00	12.000,00 0,00	12.000,00 0,00	
	<b>TOTALE MACROAGGREGATO 103</b> Prev. FPV	12.000,00 0,00	12.000,00	12.000,00 0,00	12.000,00 0,00	
	<b>TOTALE TITOLO 1</b> Prev. FPV	12.000,00 0,00	12.000,00	12.000,00 0,00	12.000,00 0,00	
	<b>TOTALE MISSIONE 9 - PROGRAMMA 1</b> Prev. FPV	12.000,00 0,00	12.000,00	12.000,00	12.000,00 0,00	
	<b>TOTALE MISSIONE 9</b> Prev. FPV	12.000,00 0,00	12.000,00	12.000,00 0,00	12.000,00 0,00	
<b>MISSIONE 12 - PROGRAMMA 9 - Diritti sociali, politiche sociali e famiglia - Servizio necroscopico e cimiteriale</b>						
<b>TITOLO 2 - Spese in conto capitale</b>						
<b>MACROAGGREGATO 202 - Investimenti fissi lordi e acquisto di terreni</b>						
<b>2.2.1.4 - Impianti e macchinari</b>						
<b>U.2.02.01.04.000</b>	Impianti e macchinari					
0002.3570.4	DA PRIVATI REALIZZAZIONE IMPIANTO CREMAZIONE SALME (CAP ENTR.8890.1)	Prev. FPV	0,00 0,00	0,00 0,00	3.000.000,00 0,00	MONACELLI /DELLA NOTTE (10 41 00 00)
	<b>Tot. 2.2.1.4 - Impianti e macchinari</b> Prev. FPV	0,00 0,00	0,00	0,00 0,00	3.000.000,00 0,00	

1.2.1.2 - imposta di registro e di bollo

**PIANO ESECUTIVO DI GESTIONE 2018 - 2020**  
STAMPA GENERALE - SPESA

CODICE	DENOMINAZIONE	2018	CASSA 2018	2019	2020	RESPONSABILE
<b>1.2.1.99 - Imposte, tasse e proventi assimilati a carico dell'ente n.a.c.</b>						
<b>U.1.02.01.99.000</b>	Imposte, tasse e proventi assimilati a carico dell'ente n.a.c.					
0000.1410.0	ALTRE IMPOSTE E TASSE - UFFICIO LEGALE	Prev. FPV	10.000,00 0,00	10.000,00 0,00	10.000,00 0,00	PICCOLO DANIELA (10 90 00
<b>Tot. 1.2.1.99 - Imposte, tasse e proventi assimilati a carico dell'ente n.a.c.</b>		Prev. FPV	10.000,00 0,00	10.000,00 0,00	10.000,00 0,00	
<b>TOTALE MACROAGGREGATO 102</b>		Prev. FPV	10.150,00 0,00	10.450,00 0,00	10.150,00 0,00	
<b>TOTALE TITOLO 1</b>		Prev. FPV	10.150,00 0,00	10.450,00 0,00	10.150,00 0,00	
<b>TOTALE MISSIONE 1 - PROGRAMMA 2</b>		Prev. FPV	10.150,00 0,00	10.450,00 0,00	10.150,00 0,00	
<b>MISSIONE 1 - PROGRAMMA 10 - Servizi istituzionali, generali e di gestione - Risorse umane</b>						
<b>TITOLO 1 - Spese correnti</b>						
<b>MACROAGGREGATO 103 - Acquisto di beni e servizi</b>						
<b>1.3.2.4 - Acquisto di servizi per formazione e addestramento del personale dell'ente</b>						
<b>U.1.03.02.04.000</b>	Acquisto di servizi per formazione e addestramento del personale dell'ente					
0000.1070.0	FORMAZIONE, AGGIORNAMENTO, RIQUALIFICAZIONE, QUALIFICAZIONE E	Prev.	2.500,00	3.986,00	2.500,00	PICCOLO DANIELA (10 90 00

## PIANO ESECUTIVO DI GESTIONE 2018 - 2020

## STAMPA GENERALE - SPESA

CODICE	DENOMINAZIONE	2018	CASSA 2018	2019	2020	RESPONSABILE
	SPECIALIZZAZIONE PROFESSIONALE AVVOCATURA FPV	0,00		0,00	0,00	
	Tot. 1.3.2.4 - Acquisto di servizi per formazione e addestramento del personale dell'ente Prev. FPV	2.500,00 0,00	3.986,00	2.500,00 0,00	2.500,00 0,00	
	TOTALE MACROAGGREGATO 103 Prev. FPV	2.500,00 0,00	3.986,00	2.500,00 0,00	2.500,00 0,00	
	TOTALE TITOLO 1 Prev. FPV	2.500,00 0,00	3.986,00	2.500,00 0,00	2.500,00 0,00	
	TOTALE MISSIONE 1 - PROGRAMMA 10 Prev. FPV	2.500,00 0,00	3.986,00	2.500,00	2.500,00 0,00	
MISSIONE 1 - PROGRAMMA 11 - Servizi istituzionali, generali e di gestione - Altri servizi generali						
TITOLO 1 - Spese correnti						
MACROAGGREGATO 101 - Redditi da lavoro dipendente						
1.1.1.2 - Altre spese per il personale						
U.1.01.01.02.000	Altre spese per il personale					
0000.1070.1	MISSIONI PERSONALE STAFF AVVOCATURA Prev. FPV	6.000,00 0,00	7.304,20	6.000,00 0,00	6.000,00 0,00	PICCOLO DANIELA (10 90 00
	Tot. 1.1.1.2 - Altre spese per il personale Prev. FPV	6.000,00 0,00	7.304,20	6.000,00 0,00	6.000,00 0,00	
	TOTALE MACROAGGREGATO 101 Prev. FPV	6.000,00 0,00	7.304,20	6.000,00 0,00	6.000,00 0,00	



**PIANO ESECUTIVO DI GESTIONE 2018 - 2020**  
STAMPA GENERALE - SPESA

CODICE	DENOMINAZIONE		2018	CASSA 2018	2019	2020	RESPONSABILE
MACROAGGREGATO 103 - Acquisto di beni e servizi							
1.3.1.1 - Giornali, riviste e pubblicazioni							
U.1.03.01.01.000 Giornali, riviste e pubblicazioni							
0000.0850.1	GESTIONE UFFICIO LEGALE - GIORNALI RIVISTE E PUBBLICAZIONI	Prev. FPV	10.000,00 0,00	11.983,45	10.000,00 0,00	10.000,00 0,00	PICCOLO DANIELA (10 90 00
Tot. 1.3.1.1 - Giornali, riviste e pubblicazioni			Prev. FPV	10.000,00 0,00	11.983,45	10.000,00 0,00	10.000,00 0,00
1.3.1.2 - Altri beni di consumo							
U.1.03.01.02.000 Altri beni di consumo							
0000.0850.0	GESTIONE UFFICIO LEGALE - ALTRI BENI DI CONSUMO	Prev. FPV	3.000,00 0,00	3.000,00	3.000,00 0,00	3.000,00 0,00	PICCOLO DANIELA (10 90 00
Tot. 1.3.1.2 - Altri beni di consumo			Prev. FPV	3.000,00 0,00	3.000,00 0,00	3.000,00 0,00	
1.3.2.7 - Utilizzo di beni di terzi							
U.1.03.02.07.000 Utilizzo di beni di terzi							
0000.1040.0	SPESE DIVERSE - AVVOCATURA COMUNALE	Prev. FPV	1.000,00 0,00	1.296,00	1.000,00 0,00	1.000,00 0,00	PICCOLO DANIELA (10 90 00

**PIANO ESECUTIVO DI GESTIONE 2018 - 2020**  
STAMPA GENERALE - SPESA

CODICE	DENOMINAZIONE	2018	CASSA 2018	2019	2020	RESPONSABILE
	<b>Tot. 1.3.2.7 - Utilizzo di beni di terzi</b> Prev. FPV	1.000,00 0,00	1.296,00	1.000,00 0,00	1.000,00 0,00	
<b>1.3.2.11 - Prestazioni professionali e specialistiche</b>						
<b>U.1.03.02.11.000</b>	Prestazioni professionali e specialistiche					
0000.1050.0	ONORARI AVVOCATI INTERNI ( E CAP. ENTR. 7180) Prev. FPV	25.000,00 0,00	25.000,00	25.000,00 0,00	25.000,00 0,00	PICCOLO DANIELA (10 90 00)
0000.1050.1	ONORARI AVVOCATI INTERNI -QUOTA A CARICO BILANCIO Prev. FPV	50.000,00 0,00	55.156,34	50.000,00 0,00	50.000,00 0,00	PICCOLO DANIELA (10 90 00)
	<b>Tot. 1.3.2.11 - Prestazioni professionali e specialistiche</b> Prev. FPV	75.000,00 0,00	80.156,34	75.000,00 0,00	75.000,00 0,00	
<b>1.3.2.99 - Altri servizi</b>						
<b>U.1.03.02.99.000</b>	Altri servizi					
0000.1050.2	PRESTAZIONE DI SERVIZI AVVOCATURA COMUNALE Prev. FPV	1.500,00 0,00	1.500,00	1.500,00 0,00	1.500,00 0,00	PICCOLO DANIELA (10 90 00)
0000.3370.1	STAGE AVVOCATURA Prev. FPV	14.400,00 0,00	15.200,00	14.400,00 0,00	14.400,00 0,00	PICCOLO DANIELA (10 90 00)
	<b>Tot. 1.3.2.99 - Altri servizi</b> Prev. FPV	15.900,00 0,00	16.700,00	15.900,00 0,00	15.900,00 0,00	
	<b>TOTALE MACROAGGREGATO 103</b> Prev.	104.900,00	113.135,79	104.900,00	104.900,00	

**PIANO ESECUTIVO DI GESTIONE 2018 - 2020**  
STAMPA GENERALE - SPESA

CODICE	DENOMINAZIONE	2018	CASSA 2018	2019	2020	RESPONSABILE
	FPV	0,00		0,00	0,00	
	<b>TOTALE TITOLO 1</b> Prev. FPV	110.900,00 0,00	120.439,99	110.900,00 0,00	110.900,00 0,00	
	<b>TOTALE MISSIONE 1 - PROGRAMMA 11</b> Prev. FPV	110.900,00 0,00	120.439,99	110.900,00	110.900,00 0,00	
	<b>TOTALE MISSIONE 1</b> Prev. FPV	123.550,00 0,00	134.875,99	123.550,00 0,00	123.550,00 0,00	
	<b>TOTALE Assegnatario PICCOLO DANIELA</b> Prev. FPV	123.550,00 0,00 0,00 0,00	134.875,99  0,00	123.550,00 0,00 0,00 0,00	123.550,00 0,00 0,00 0,00	

**PIANO ESECUTIVO DI GESTIONE 2018 - 2020**  
STAMPA GENERALE - SPESA

CODICE	DENOMINAZIONE	2018	CASSA 2018	2019	2020	RESPONSABILE
	<b>TOTALE SPESA</b> Prev. FPV	131.082.455,52 1.079.500,00	129.095.440,44	163.464.995,63 79.500,00	172.430.375,03 79.500,00	
	<b>TOTALE GENERALE DELLE SPESE</b> Prev. FPV	131.368.620,32 1.079.500,00	129.095.440,44	163.751.160,43 79.500,00	172.716.539,83 79.500,00	
<b>RIEPILOGO TITOLI</b>	<b>TITOLO 1</b> Prev. FPV	28.932.654,47 79.500,00	42.112.845,39	28.444.632,23 79.500,00	28.875.110,84 79.500,00	
	<b>TITOLO 2</b> Prev. FPV	34.513.488,20 1.000.000,00	30.281.732,19	73.351.037,00 0,00	82.245.037,00 0,00	
	<b>TITOLO 3</b> Prev. FPV	263.000,00 0,00	263.000,00	197.000,00 0,00	0,00 0,00	
	<b>TITOLO 4</b> Prev. FPV	738.423,78 0,00	738.423,78	784.432,02 0,00	803.667,41 0,00	
	<b>TITOLO 5</b> Prev. FPV	13.719.889,07 0,00	13.719.889,07	7.772.894,38 0,00	7.591.559,78 0,00	
	<b>TITOLO 7</b> Prev. FPV	52.915.000,00 0,00	41.979.550,01	52.915.000,00 0,00	52.915.000,00 0,00	

---

---

Pareri favorevoli ai sensi dell'art.49 – 1° comma – del Dec. Lgs. 18/08/2000, n°267

Per la regolarità tecnica  
il Funzionario responsabile

f.to (Dott. Pasquale Fusco)

Per la regolarità contabile  
il Funzionario responsabile

f.to (D.ssa Maria Veronica Gallinaro)

---

---

Il sottoscritto Segretario Comunale, visti gli atti d'ufficio,

ATTESTA

Che il presente atto:

- Viene affisso in copia a questo Albo Pretorio, come prescritto dall'art.124, comma 1, del Dec. Lgs. 18/08/2000 n°267, per 15 giorni consecutivi a decorrere dal \_\_\_\_\_;
- Non è soggetto a controllo preventivo di legittimità ai sensi della Legge Costituzionale n°3/2001;
- È esecutivo perché dichiarato immediatamente eseguibile (art. 134 – comma 4 – del Dec. Lgs. 18/08/2000, n°267).

Lì \_\_\_\_\_

\_\_\_\_\_  
il Messo Comunale

f.to (Patrizia Pini)

\_\_\_\_\_  
il Segretario Generale

f.to (Dott. Luigi Pilone)

---

---

Il sottoscritto Segretario Generale, visti gli atti d'ufficio

ATTESTA

Che il presente atto è divenuto esecutivo il \_\_\_\_\_

- perché decorso il decimo giorno della sua pubblicazione (art.134 – comma 3 – del Dec. Lgs. 18/08/2000 n°267).

Lì \_\_\_\_\_

IL SEGRETARIO GENERALE  
f.to (Dott. Luigi Pilone)

---

---

COPIA CONFORME ALL'ORIGINALE, IN CARTA LIBERA PER USO AMMINISTRATIVO.

Addì \_\_\_\_\_

IL SEGRETARIO GENERALE  
(Dott. Luigi Pilone)