



# COMUNE DI GAETA

Piazza XIX Maggio - 04024 Gaeta (LT)

Partita Iva 00142300599



## Estratto del Registro delle deliberazioni del Consiglio Comunale

Seduta pubblica

in data 25/11/2020

**N. 61**

**OGGETTO: RICOGNIZIONE PERIODICA DELLE PARTECIPAZIONI PUBBLICHE  
EX ART. 20, D. LGS. N. 175/2016 COME MODIFICATO DAL D. LGS. N.  
100/2017. APPROVAZIONE.**

L'anno duemilaventi, addì venticinque, del mese di novembre, in Gaeta e nella Sala Consiliare del Comune, a seguito degli avvisi diramati e debitamente notificati a mezzo Posta Elettronica Certificata, si è riunito il Consiglio Comunale, dandosi atto che sono presenti al momento dell'appello iniziale i seguenti Consiglieri:

All'appello risultano:

Incarico	Cognome	Nome	Presente	Assente
Sindaco	MITRANO	COSMO	X	
Presidente del Consiglio	ROSATO	GIUSEPPINA	X	
Consigliere	COSCIONE	LUIGI		X
CONSIGLIERE	DI CIACCIO	MICHELA	X	
Consigliere	LECCESE	CRISTIAN	X	
Consigliere	DIES	GENNARO	X	
Consigliere	PELLEGRINO	KATIA	X	
Consigliere	DI VASTA	MARCO	X	
Consigliere	CASO	MAURIZIO	X	
CONSIGLIERE	SPERINGO	DAVIDE	X	
Consigliere	SALIPANTE	PIETRO	X	
Consigliere	MARZULLO	LUIGI	X	
Consigliere	MAGLIOZZI	MASSIMO	X	
Consigliere	DE ANGELIS	FRANCO	X	
Consigliere	GAETANI	LUIGI	X	
Consigliere	ROMANELLI	GENNARO	X	
Consigliere	SCINICARIELLO	EMILIANO	X	
	<b>TOTALI</b>		<b>16</b>	<b>1</b>
	<b>Presenti / Assenti</b>			

Partecipa, con funzioni consultive, referenti e di assistenza il Segretario Generale Avv.Marra Antonella

Oggetto:

**RICOGNIZIONE PERIODICA DELLE PARTECIPAZIONI PUBBLICHE EX ART. 20, D. LGS. N. 175/2016 COME MODIFICATO DAL D. LGS. N. 100/2017. APPROVAZIONE.**

Sono presenti gli Assessori Angelo Magliozzi, Teodolinda Morini, Gianna Conte, Raffaele Matarazzo e Luca Salvatore Gallinaro.

### **LA PRESIDENTE**

Constatata la presenza in Aula di n° 17 Consiglieri Comunali, compreso il Sindaco, pone a votazione il provvedimento, così come illustrato dall'Assessore Gallinaro.

Gli interventi relativi al presente provvedimento sono riportati nella trascrizione integrale della registrazione della seduta di cui al verbale n° 50 in pari data, la cui parte relativa alla votazione si allega al presente atto per costituirne parte integrante e sostanziale (**Allegato "1"**).

### **IL CONSIGLIO COMUNALE**

Vista la proposta di deliberazione di seguito riportata:

VISTO l'art. 42 del D. Lgs. 18 agosto 2000 n. 267;

CONSIDERATO quanto disposto dal D. Lgs. 19 agosto 2016 n. 175, emanato in attuazione dell'art. 18, legge 7 agosto 2015 n. 124, che costituisce il nuovo Testo unico in materia di Società a partecipazione Pubblica (T.U.S.P.), come integrato e modificato dal Decreto Legislativo 16 giugno 2017, n. 100;

VISTO che ai sensi del predetto T.U.S.P. (cfr. art. 4, c.1) le Pubbliche Amministrazioni, ivi compresi i Comuni, non possono, direttamente o indirettamente, mantenere partecipazioni, anche di minoranza, in società aventi per oggetto attività di produzione di beni e servizi non strettamente necessarie per il perseguimento delle proprie finalità istituzionali;

ATTESO che il Comune, fermo restando quanto sopra indicato, può mantenere partecipazioni in società:

– esclusivamente per lo svolgimento delle attività indicate dall'art. 4, c. 2, del T.U.S.P., comunque nei limiti di cui al comma 1 del medesimo articolo:

- B. produzione di un servizio di interesse generale, ivi inclusa la realizzazione e la gestione delle reti e degli impianti funzionali ai servizi medesimi;
- C. progettazione e realizzazione di un'opera pubblica sulla base di un accordo di programma fra amministrazioni pubbliche, ai sensi dell'articolo 193 del decreto legislativo n. 50 del 2016;
- D. realizzazione e gestione di un'opera pubblica ovvero organizzazione e gestione di un servizio d'interesse generale attraverso un contratto di partenariato di cui all'articolo 180 del decreto legislativo n. 50 del 2016, con un imprenditore selezionato con le modalità di cui all'articolo 17, commi 1 e 2;

- E. autoproduzione di beni o servizi strumentali all'ente o agli enti pubblici partecipanti o allo svolgimento delle loro funzioni, nel rispetto delle condizioni stabilite dalle direttive europee in materia di contratti pubblici e della relativa disciplina nazionale di recepimento;
- F. servizi di committenza, ivi incluse le attività di committenza ausiliarie, apprestati a supporto di enti senza scopo di lucro e di amministrazioni aggiudicatrici di cui all'articolo 3, comma 1, lettera a), del decreto legislativo n. 50 del 2016.

– ovvero, al solo scopo di ottimizzare e valorizzare l'utilizzo di beni immobili facenti parte del proprio patrimonio, *“in società aventi per oggetto sociale esclusivo la valorizzazione del patrimonio (...), tramite il conferimento di beni immobili allo scopo di realizzare un investimento secondo criteri propri di un qualsiasi operatore di mercato”*;

RILEVATO che per effetto dell'art. 24 T.U.S.P., entro il 30 settembre 2017 il Comune doveva provvedere ad effettuare una ricognizione straordinaria di tutte le partecipazioni dallo stesso possedute alla data del 23 settembre 2016, individuando quelle che dovevano essere alienate;

RILEVATO che il Comune di Gaeta con propria Deliberazione di Consiglio Comunale n. 53 del 28/09/2017 ha deliberato in merito e provveduto alle comunicazioni previste per legge;

PRESO ATTO della Deliberazione della G. C. n. 154 del 06/08/2020 con oggetto "Individuazione degli enti e delle società partecipate costituenti il gruppo amministrazione pubblica del Comune di Gaeta e perimetro di consolidamento anno 2019 - esercizio 2020.";

CONSIDERATO che l'art. 20 comma 1 del T.U.S.P. prevede che, fatta salva la revisione straordinaria, le amministrazioni pubbliche effettuano annualmente, con proprio provvedimento un'analisi dell'assetto complessivo delle società in cui detengono partecipazioni, dirette o indirette, predisponendo, ove ricorrano i presupposti di cui al comma 2, un piano di riassetto per la loro razionalizzazione, fusione o soppressione, anche mediante messa in liquidazione o cessione;

CONSIDERATO che il medesimo articolo prevede che i provvedimenti di cui sopra sono adottati entro il 31 dicembre di ogni anno e sono trasmessi con le modalità di cui all'articolo 17 del decreto legge n. 90 del 2014, n. 114 e rese disponibili alla struttura di cui all'articolo 15 e alla sezione di controllo della Corte dei conti competente ai sensi dell'articolo 5, comma 4;

TENUTO CONTO che ai fini di cui sopra devono essere alienate od oggetto delle misure di cui all'art. 20, commi 1 e 2, T.U.S.P. – ossia di un piano di riassetto per la loro razionalizzazione, fusione o soppressione, anche mediante messa in liquidazione – le partecipazioni per le quali si verifica anche una sola delle seguenti condizioni:

non hanno ad oggetto attività di produzione di beni e servizi strettamente necessarie per il perseguimento delle finalità istituzionali dell'ente, di cui all'art. 4, c. 1, T.U.S.P., anche sul piano della convenienza economica e della sostenibilità finanziaria e in considerazione della possibilità di gestione diretta od esternalizzata del servizio affidato, nonché della compatibilità della scelta con i principi di efficienza, di efficacia e di economicità dell'azione amministrativa, come previsto dall'art. 5, co. 2, del Testo Unico;

non sono riconducibili ad alcuna delle categorie di cui all'art. 4, comma 2, T.U.S.P., sopra richiamato;

previste dall'art. 20, c. 2, T.U.S.P.:

partecipazioni societarie che non rientrino in alcuna delle categorie delle due precedenti categorie;

società che risultano prive di dipendenti o abbiano un numero di amministratori superiore a quello dei dipendenti;

partecipazioni in società che svolgono attività analoghe o simili a quelle svolte da altre società partecipate o da enti pubblici strumentali;

partecipazioni in società che, nel triennio precedente, abbiano conseguito un fatturato medio non superiore a 500 mila euro (*vedi art. 26, comma 12-quinquies TUSP*);

partecipazioni in società diverse da quelle costituite per la gestione di un servizio d'interesse generale che abbiano prodotto un risultato negativo per quattro dei cinque esercizi precedenti, tenuto conto che per le società di cui all'art. 4, co. 7, D. Lgs. n. 175/2016, ai fini della prima applicazione del criterio in esame, si considerano i risultati dei cinque esercizi successivi all'entrata in vigore del Decreto correttivo;

necessità di contenimento dei costi di funzionamento;

necessità di aggregazione di società aventi ad oggetto le attività consentite all'art. 4, T.U.S.P.;

CONSIDERATO, altresì, che le disposizioni del predetto Testo unico devono essere applicate avendo riguardo all'efficiente gestione delle partecipazioni pubbliche, alla tutela e promozione della concorrenza e del mercato, nonché alla razionalizzazione e riduzione della spesa pubblica;

TENUTO CONTO che è fatta salva la possibilità di mantenere partecipazioni:

in società che producono servizi economici di interesse generale a rete di cui all'art. 3-bis, D.L. n. 138/2011 e s.m.i., anche fuori dall'ambito territoriale del Comune di Gaeta e dato atto che l'affidamento dei servizi in corso alla medesima società sia avvenuto tramite procedure ad evidenza pubblica ovvero che la stessa rispetta i requisiti di cui all'art. 16 del T.U.S.P.;

in società che, alla data di entrata in vigore del decreto correttivo, risultino già costituite e autorizzate alla gestione di case da gioco ai sensi della legislazione vigente;

CONSIDERATO che le società *in house providing*, sulle quali è esercitato il controllo analogo ai sensi dell'art.16, D. Lgs. n. 175/2016, che rispettano i vincoli in tema di partecipazioni di capitali privati (co. 1) e soddisfano il requisito dell'attività prevalente producendo almeno l'80% del loro fatturato nell'ambito dei compiti affidati dagli enti soci (co. 3), possono rivolgere la produzione ulteriore (rispetto a detto limite) anche a finalità diverse, fermo il rispetto dell'art. 4, co. 1, D. Lgs. n. 175/2016, a condizione che tale ulteriore produzione permetta di conseguire economie di scala od altri recuperi di efficienza sul complesso dell'attività principale delle società;

VISTE le linee guida predisposte dal Ministero dell'Economia e delle Finanze, condivise con la Corte dei Conti e la Struttura di indirizzo, monitoraggio e controllo presso il Dipartimento del Tesoro, relative alla redazione del provvedimento di razionalizzazione periodica delle partecipazioni, da adottare ai sensi dell'art. 20 del TUSP;

PRESO ATTO della Deliberazione della Corte dei Conti, Sezione di Controllo - Regione Abruzzo – n. 39/201//SVG;

PRESO ATTO della Deliberazione delle Sezioni unite della Corte dei Conti n. 11 del 2019 che individua la definizione di controllo pubblico sulle partecipazioni di cui al comma 1, dell'art. 2 del Testo unico delle società pubbliche, ai sensi de quale, per controllo si intende "la situazione descritta nell'art. 2359 del codice civile....) degli Enti locali;

CONSIDERATO che il Comune di Gaeta ha provveduto, ai sensi della Deliberazione della Corte dei Conti N. 22/SEZAUT/2018/INPR con oggetto "linee d'indirizzo per la revisione ordinaria delle partecipazioni, con annesso il modello standard di atto di ricognizione e relativi esiti, per il corretto adempimento, da parte degli enti territoriali, delle disposizioni di cui all'art. 20 del d.lgs. n. 175/2016, che ha armonizzato la comunicazione delle informazioni, sul Portale del Tesoro - Ministero delle Economie e delle Finanze al fine di garantire un controllo puntuale degli adempimenti concernenti il piano operativo di razionalizzazione delle partecipazioni pubbliche, a trasmettere la rilevazione annuale degli organismi partecipati dell'Ente;

VALUTATE pertanto le modalità di svolgimento delle attività e dei servizi oggetto delle società partecipate dall'Ente, con particolare riguardo all'efficienza, al contenimento dei costi di gestione e alla tutela e promozione della concorrenza e del mercato;

TENUTO CONTO del miglior soddisfacimento dei bisogni della comunità e del territorio amministrati a mezzo delle attività e dei servizi resi dalle società partecipate possedute dall'Ente;

CONSIDERATO che la ricognizione è adempimento obbligatorio anche nel caso in cui il Comune non possieda alcuna partecipazione, esito che comunque deve essere comunicato alla sezione della Corte dei Conti competente ai sensi dell'articolo 5, comma 4, e alla struttura di cui all'articolo 15, TUSP.

VISTO l'esito della ricognizione effettuata come risultante dalla relazione tecnica allegato A) alla presente Deliberazione, che ne costituisce parte integrante e sostanziale;

PRESO ATTO del parere favorevole ex art. 49, D. Lgs. n. 267/2000, espresso dal Dirigente F. F. della Segreteria Generale - Servizio Partecipate in ordine alla regolarità tecnica;

PRESO ATTO del parere favorevole ex art. 49, D. Lgs. n. 267/2000, espresso dal Dirigente del Dipartimento Programmazione Economica e Finanziaria in ordine alla regolarità contabile;

VISTO il verbale n. 17 del 20.11.2020 della Commissione Affari Generali, Organizzazione, Personale, Bilancio e Tributi, Patrimonio;

TENUTO CONTO del parere espresso dall'Organo di Revisione ai sensi dell'art. 239, c. 1, lett. b), n. 3), D. Lgs. n. 267/2000;

Visto l'esito della votazione, effettuata per appello nominale:

- |   |                       |                                  |
|---|-----------------------|----------------------------------|
| - | Consiglieri presenti: | n°17                             |
| - | Consiglieri assenti:  | nessuno                          |
| - | Favorevoli:           | n°15                             |
| - | Contrari:             | n°02 (De Angelis, Scinicariello) |
| - | Astenuti:             | nessuno                          |

## DELIBERA

Di approvare la ricognizione periodica degli organismi partecipati sulla base dei dati dei rispettivi bilanci al 31.12.2019 in cui il Comune di Gaeta detiene partecipazioni, dirette o indirette come disposto dall'art. 20 del D. Lgs 19/8/2016, n. 175 come modificato dal D. Lgs. 16/6/17 nr. 100 e analiticamente dettagliata nella relazione tecnica, allegato A), parte integrante e sostanziale del presente provvedimento;

Di prendere atto che la ricognizione effettuata **non prevede** un nuovo piano di razionalizzazione, salvo la presa d'atto dell'avvenuta procedura di dismissione per la Banca Etica Popolare S.c.p.a., così come disposto con Deliberazione della G.C. n. 174 del 09/08/2019;

Di precisare che tale provvedimento costituisce atto di indirizzo programmatico per le azioni da intraprendere da parte dell'ente in materia di società partecipate;

Di trasmettere la presente Deliberazione a tutte le società partecipate dal Comune di Gaeta di cui all'Allegato A);

Di comunicare l'esito della ricognizione di cui alla presente deliberazione ai sensi dell'art. 20 comma 3 del T.U.S.P..

## IL CONSIGLIO COMUNALE

Ravvisata la necessità di dichiarare il presente atto immediatamente eseguibile;

Visto l'art.134 - comma 4 - del Decreto Legislativo 18/08/2000 n°267;

Previa separata votazione unanime favorevole, palesemente resa per alzata di mano dai n°17  
Consiglieri presenti e votanti, compreso il Sindaco,

**D I C H I A R A**

il presente atto **immediatamente eseguibile**.

## **ALLEGATO "1"**

### **PUNTO 11 ALL'ORDINE DEL GIORNO:**

#### **RICOGNIZIONE PERIODICA DELLE PARTECIPAZIONI PUBBLICHE EX ART. 20 DECRETO LEGISLATIVO N.175/2016, COME MODIFICATO DAL DECRETO LEGISLATIVO N.100/2017. APPROVAZIONE -**

**PRESIDENTE:** Mitrano favorevole, Rosato favorevole, Coscione favorevole, Dies favorevole, Di Vasta favorevole, Lecce favorevole, Marzullo favorevole, Pellegrino favorevole, Caso favorevole, Salipante favorevole, Di Ciccio favorevole, Speringo favorevole, De Angelis contrario, Gaetani favorevole, Magliozzi favorevole, Romanelli favorevole, Scinicariello contrario. Per l'immediata eseguibilità.

#### **VOTAZIONE**

**PRESIDENTE:** Unanimità. Il Consiglio approva. Punto numero 12.

#### **DELIBERAZIONE C.C. N. 61 DEL 25/11/2020**

Il presente verbale viene letto, confermato e sottoscritto nelle forme di legge.:

**Il Presidente del Consiglio**  
Giuseppina Rosato

**Il Segretario Comunale**  
Antonella Marra



## ***Patrimonio della PA***

### **SCHEMA PER LA RILEVAZIONE DELLE PARTECIPAZIONI SOCIETÀ ACQUALATINA SPA**

**Dati relativi all'anno 2019**



## DATI ANAGRAFICI DELLA PARTECIPATA

NOME DEL CAMPO	
<b>Codice Fiscale</b>	02111020596
<b>Denominazione</b>	Società Acqualatina SPA
<b>Anno di costituzione della società</b>	2002
<b>Forma giuridica</b>	Società per azioni
<b>Tipo di fondazione</b>	Scegliere un elemento.
<b>Altra forma giuridica</b>	
<b>Stato della società</b>	La società è attiva
<b>Anno di inizio della procedura<sup>(1)</sup></b>	
<b>Società con azioni quotate in mercati regolamentati<sup>(2)</sup></b>	no
<b>Società che ha emesso strumenti finanziari quotati in mercati regolamentati (ex TUSP)<sup>(2)</sup></b>	no

<sup>(1)</sup> Compilare il campo "anno di inizio della procedura" solo se nel campo "stato della società" è stato selezionato un elemento diverso da "La società è attiva".

<sup>(2)</sup> Le società emittenti azioni o strumenti finanziari in mercati regolamentati nell'applicativo sono individuate mediante elenchi ufficiali.

NOME DEL CAMPO	
<b>Stato</b>	Italia
<b>Provincia</b>	Latina
<b>Comune</b>	Latina
<b>CAP *</b>	04100
<b>Indirizzo *</b>	Viale Pier Luigi Nervi – Centro Com.Le Latina Fiori Torre 10
<b>Telefono *</b>	
<b>FAX *</b>	
<b>Email *</b>	

\* campo con compilazione facoltativa

## SETTORE DI ATTIVITÀ DELLA PARTECIPATA

La lista dei codici Ateco è disponibile al link <http://www.istat.it/it/strumenti/definizioni-e-classificazioni/ateco-2007>

NOME DEL CAMPO	
Attività 1	E. 36
Peso indicativo dell'attività %	50%
Attività 2 *	E. 37
Peso indicativo dell'attività % *	25%
Attività 3 *	
Peso indicativo dell'attività % *	
Attività 4 *	
Peso indicativo dell'attività % *	

\* campo con compilazione facoltativa

## AFFIDAMENTI

**ATTENZIONE:** La sezione deve essere compilata solamente se la partecipata svolge uno o più servizi nei confronti dell'Amministrazione dichiarante

NOME DEL CAMPO	INDICAZIONI PER LA COMPILAZIONE
Settore	
Ente Affidante	Scegliere un elemento.
Modalità affidamento	Scegliere un elemento.
Importo impegnato nell'anno oggetto di rilevazione (importo annuale di competenza)	

## DATI SINTETICI DI BILANCIO DELLA PARTECIPATA

NOME DEL CAMPO	
<b>Numero medio di dipendenti</b>	349
<b>Approvazione bilancio 2019</b>	si
<b>Tipologia di contabilità</b>	Contabilità economico-patrimoniale
<b>Tipologia di schema di bilancio <sup>(3)</sup></b>	Codice civile (ex art.2424 e seguenti)

<sup>(3)</sup> Compilare il campo "Tipologia di schema di bilancio" solo se nel campo precedente è stato selezionato "Contabilità economico-patrimoniale".

Compilare l'appropriata sotto-sezione in base alla tipologia di contabilità adottata ("*Contabilità economico patrimoniale*" o "*Contabilità finanziaria*").

Se lo schema di bilancio adottato è di tipo "*Bancario-assicurativo*" la sezione **non deve essere compilata** (né per il bilancio di esercizio né per quello consolidato).

**ATTENZIONE:** *l'applicativo richiede la compilazione della sezione dati di bilancio (d'esercizio e consolidato) solo nel caso in cui la società non depositi presso il Registro Imprese il bilancio d'esercizio 2019 in formato elaborabile secondo lo standard XBRL.*

## Contabilità economico-patrimoniale – bilancio d'esercizio

Se la Tipologia di schema di bilancio adottata è "Codice Civile ex *art.2424 e seguenti*", compilare **tutti i campi** della sotto-sezione.

Se la Tipologia di schema di bilancio adottata è "*Principi contabili internazionali (IAS-IFRS)*" compilare **tutti i campi esclusi quelli contrassegnati dall'icona <sup>(x)</sup>**.

NOME DEL CAMPO	
B) I-Immobilizzazioni immateriali <sup>(x)</sup>	
B) II-Immobilizzazioni materiali <sup>(x)</sup>	
B) III-Immobilizzazioni finanziarie <sup>(x)</sup>	
Totale Immobilizzazioni (B)	
C) II-Crediti (valore totale)	
Totale Attivo	
A) I Capitale / Fondo di dotazione	
A) Totale Riserve (II-VII) / Totale Riserve	
A) VIII Utili (perdite) portati a nuovo	
A) IX Utili (perdite) esercizio	
Patrimonio Netto	
D) – Debiti (valore totale)	
Totale passivo	
A. Valore della produzione/Totale Ricavi	
A1) Ricavi delle vendite e delle prestazioni / Ricavi	
A5) Altri Ricavi e Proventi	
di cui "Contributi in conto esercizio"	
B. Costi della produzione /Totale costi	
B.9 Costi del personale / Costo del lavoro	

## Contabilità economico-patrimoniale – bilancio consolidato

Se la Tipologia di schema di bilancio adottata è “Codice Civile ex *art.2424 e seguenti*”, compilare **tutti i campi** della sotto-sezione.

Se la Tipologia di schema di bilancio adottata è “*Principi contabili internazionali (IAS-IFRS)*” compilare **tutti i campi esclusi quelli contrassegnati dall'icona <sup>(X)</sup>**.

NOME DEL CAMPO	
B) I-Immobilizzazioni immateriali <sup>(X)</sup>	
B) II-Immobilizzazioni materiali <sup>(X)</sup>	
B) III-Immobilizzazioni finanziarie <sup>(X)</sup>	
Totale Immobilizzazioni (B)	
C) II-Crediti (valore totale)	
Totale Attivo	
A) I Capitale / Fondo di dotazione	
A) Totale Riserve (II-VII) / Totale Riserve	
A) VIII Utili (perdite) portati a nuovo	
A) IX Utili (perdite) esercizio	
Patrimonio Netto	
Capitale e riserve di terzi	
Utile (perdita) di esercizio di terzi	
Totale Patrimonio Netto di terzi	
Totale Patrimonio Netto consolidato	
D) – Debiti (valore totale)	
Totale passivo	
A. Valore della produzione / Totale Ricavi	
A1) Ricavi delle vendite e delle prestazioni / Ricavi	

NOME DEL CAMPO	
<b>A5) Altri ricavi e proventi</b>	
<b>di cui "Contributi in conto esercizio"</b>	
<b>B. Costi della produzione / Totale costi</b>	
<b>B.9 Costi del personale / Costo del lavoro</b>	

## Contabilità finanziaria

**ATTENZIONE:** La sezione deve essere compilata solamente se la Partecipata adotta una contabilità finanziaria.

NOME DEL CAMPO	
Capitale o fondo di dotazione	
Avanzo/Disavanzo di esercizio	
Patrimonio netto	
Totale Entrate	
Totale Uscite	
Costi del Personale	

### QUOTA DI POSSESSO (quota diretta e/o indiretta)

NOME DEL CAMPO	INDICAZIONI PER LA COMPILAZIONE
<b>Tipologia di Partecipazione</b>	Partecipazione diretta
<b>Quota diretta</b> <sup>(4)</sup>	2,12
<b>Codice Fiscale Tramite</b> <sup>(5)</sup>	
<b>Denominazione Tramite</b> <sup>(5)</sup>	
<b>Quota detenuta dalla Tramite nella partecipata</b> <sup>(6)</sup>	

<sup>(4)</sup> Se la partecipazione è diretta o sia diretta che indiretta, inserire la quota detenuta direttamente dall'Amministrazione nella partecipata.

<sup>(5)</sup> Compilare se per "Tipologia di Partecipazione" è stato indicato "Partecipazione Indiretta" o "Partecipazione diretta e indiretta". Inserire CF e denominazione dell'ultima tramite attraverso la quale la partecipata è detenuta indirettamente dall'Amministrazione.

<sup>(6)</sup> Inserire la quota di partecipazione che la tramite detiene nella partecipata.

### QUOTA DI POSSESSO – TIPO DI CONTROLLO

**ATTENZIONE:** compilare il campo "*Tipo di controllo*" se la partecipata è una Società, il campo "*Tipo di controllo (organismo)*" se la partecipata è un organismo. Non sono considerati "organismi" – a titolo esemplificativo - i soggetti che rientrano nel perimetro soggettivo del TUSP, come i consorzi e le aziende speciali di cui, rispettivamente all'art. 31 e all'art. 114 del TUEL, le associazioni, gli enti pubblici economici, gli enti pubblici non economici.

NOME DEL CAMPO	INDICAZIONI PER LA COMPILAZIONE
<b>Tipo di controllo</b>	nessuno
<b>Tipo di controllo (organismo)</b>	nessuno



## DATI CONTABILI DERIVANTI DAL RAPPORTO DI PARTECIPAZIONE

**ATTENZIONE:** La sezione deve essere compilata se l'Amministrazione detiene una quota di partecipazione diretta o indiretta nella società.

NOME DEL CAMPO	INDICAZIONI PER LA COMPILAZIONE		
L'Amministrazione ha oneri per contratti di servizio nei confronti della partecipata?	no		
	IMPEGNI	PAGAMENTI C/COMPETENZA	PAGAMENTI C/RESIDUI
Oneri per contratti di servizio <sup>(7)</sup>			
L'Amministrazione ha altri oneri o spese (diversi da quelli per contratti di servizio) nei confronti della partecipata?	no		
	IMPEGNI	PAGAMENTI C/COMPETENZA	PAGAMENTI C/RESIDUI
Oneri per trasferimenti in conto capitale <sup>(7)</sup>			
Oneri per trasferimenti in conto esercizio <sup>(7)</sup>			
Oneri per copertura di disavanzi o perdite <sup>(7)</sup>			
Oneri per acquisizione di quote societarie <sup>(7)</sup>			
Oneri per aumento di capitale (non ai fini di ripiano perdite) <sup>(7)</sup>			
Oneri per trasformazione, cessazione, liquidazione <sup>(7)</sup>			
Oneri per garanzie fidejussioni, lettere patronage, altre forme <sup>(7)</sup>			
Escussioni nei confronti dell'ente delle garanzie concesse <sup>(7)</sup>			
Altre spese verso organismi partecipati <sup>(7)</sup>			
<b>Totale oneri <sup>(7)</sup></b>			

NOME DEL CAMPO	INDICAZIONI PER LA COMPILAZIONE		
L'Amministrazione riceve dividendi e/o altre entrate dalla partecipata?	no		
	ACCERTATI	RISCOSSIONI C/COMPETENZA	RISCOSSIONI C/RESIDUI
Dividendi/utili distribuiti dalla Partecipata all'Amministrazione <sup>(7)</sup>			
Entrate per cessione quote <sup>(7)</sup>			
Altre entrate da organismi partecipati <sup>(7)</sup>			
Totale entrate <sup>(7)</sup>			
Crediti nei confronti della partecipata <sup>(8)</sup>	€ 234.046,09		
Debiti nei confronti della partecipata <sup>(8)</sup>	€ 64.520,96		
Accantonamenti al fondo perdite società partecipate			
Importo totale delle garanzie prestate (fideiussioni, lettere patronage, altre forme) al 31/12 <sup>(9)</sup>			

<sup>(7)</sup> Compilare il campo se l'Amministrazione ha risposto "sì" alla domanda precedente.

<sup>(8)</sup> Indicare la somma dei residui in Conto Competenza e in Conto Residui.

<sup>(9)</sup> Indicare l'importo delle garanzie in essere al 31/12 (comprese quelle accese nell'esercizio).



## ***Patrimonio della PA***

### **SCHEDA PER LA RILEVAZIONE DELLE PARTECIPAZIONI**

### **CONSORZIO PER LO SVILUPPO INDUSTRIALE DEL SUD PONTINO**

### **Ente Pubblico Economico**

**Dati relativi all'anno 2019**

## DATI ANAGRAFICI DELLA PARTECIPATA

NOME DEL CAMPO	
<b>Codice Fiscale</b>	81003650595
<b>Denominazione</b>	CONSORZIO PER LO SVILUPPO INDUSTRIALE DEL SUD PONTINO" Ente Pubblico Economico
<b>Anno di costituzione della società</b>	1967
<b>Forma giuridica</b>	Ente pubblico
<b>Tipo di fondazione</b>	Scegliere un elemento.
<b>Altra forma giuridica</b>	
<b>Stato della società</b>	La società è attiva
<b>Anno di inizio della procedura<sup>(1)</sup></b>	
<b>Società con azioni quotate in mercati regolamentati<sup>(2)</sup></b>	
<b>Società che ha emesso strumenti finanziari quotati in mercati regolamentati (ex TUSP)<sup>(2)</sup></b>	

<sup>(1)</sup> Compilare il campo "anno di inizio della procedura" solo se nel campo "stato della società" è stato selezionato un elemento diverso da "La società è attiva".

<sup>(2)</sup> Le società emittenti azioni o strumenti finanziari in mercati regolamentati nell'applicativo sono individuate mediante elenchi ufficiali.

NOME DEL CAMPO	
<b>Stato</b>	Italia
<b>Provincia</b>	Latina
<b>Comune</b>	Gaeta
<b>CAP *</b>	04024
<b>Indirizzo *</b>	Lungomare Caboto – Area AGIP SNC
<b>Telefono *</b>	
<b>FAX *</b>	
<b>Email *</b>	

\* campo con compilazione facoltativa

## SETTORE DI ATTIVITÀ DELLA PARTECIPATA

La lista dei codici Ateco è disponibile al link <http://www.istat.it/it/strumenti/definizioni-e-classificazioni/ateco-2007>

NOME DEL CAMPO	
Attività 1	F.41.1
Peso indicativo dell'attività %	50
Attività 2 *	
Peso indicativo dell'attività % *	
Attività 3 *	
Peso indicativo dell'attività % *	
Attività 4 *	
Peso indicativo dell'attività % *	

\* campo con compilazione facoltativa

## AFFIDAMENTI

**ATTENZIONE:** La sezione deve essere compilata solamente se la partecipata svolge uno o più servizi nei confronti dell'Amministrazione dichiarante

NOME DEL CAMPO	INDICAZIONI PER LA COMPILAZIONE
Settore	
Ente Affidante	Scegliere un elemento.
Modalità affidamento	Scegliere un elemento.
Importo impegnato nell'anno oggetto di rilevazione (importo annuale di competenza)	

## DATI SINTETICI DI BILANCIO DELLA PARTECIPATA

NOME DEL CAMPO	
<b>Numero medio di dipendenti</b>	1
<b>Approvazione bilancio 2018</b>	si
<b>Tipologia di contabilità</b>	Contabilità economico-patrimoniale
<b>Tipologia di schema di bilancio <sup>(3)</sup></b>	Codice civile (ex art.2424 e seguenti)

<sup>(3)</sup> Compilare il campo "Tipologia di schema di bilancio" solo se nel campo precedente è stato selezionato "Contabilità economico-patrimoniale".

Compilare l'appropriata sotto-sezione in base alla tipologia di contabilità adottata ("*Contabilità economico patrimoniale*" o "*Contabilità finanziaria*").

Se lo schema di bilancio adottato è di tipo "*Bancario-assicurativo*" la sezione **non deve essere compilata** (né per il bilancio di esercizio né per quello consolidato).

**ATTENZIONE:** *l'applicativo richiede la compilazione della sezione dati di bilancio (d'esercizio e consolidato) solo nel caso in cui la società non depositi presso il Registro Imprese il bilancio d'esercizio 2019 in formato elaborabile secondo lo standard XBRL.*

## Contabilità economico-patrimoniale – bilancio d'esercizio

Se la Tipologia di schema di bilancio adottata è "Codice Civile ex *art.2424 e seguenti*", compilare **tutti i campi** della sotto-sezione.

Se la Tipologia di schema di bilancio adottata è "*Principi contabili internazionali (IAS-IFRS)*" compilare **tutti i campi esclusi quelli contrassegnati dall'icona <sup>(x)</sup>**.

NOME DEL CAMPO	
B) I-Immobilizzazioni immateriali <sup>(x)</sup>	
B) II-Immobilizzazioni materiali <sup>(x)</sup>	
B) III-Immobilizzazioni finanziarie <sup>(x)</sup>	
Totale Immobilizzazioni (B)	
C) II-Crediti (valore totale)	
Totale Attivo	
A) I Capitale / Fondo di dotazione	
A) Totale Riserve (II-VII) / Totale Riserve	
A) VIII Utili (perdite) portati a nuovo	
A) IX Utili (perdite) esercizio	
Patrimonio Netto	
D) – Debiti (valore totale)	
Totale passivo	
A. Valore della produzione/Totale Ricavi	
A1) Ricavi delle vendite e delle prestazioni / Ricavi	
A5) Altri Ricavi e Proventi	
di cui "Contributi in conto esercizio"	
B. Costi della produzione /Totale costi	
B.9 Costi del personale / Costo del lavoro	

## Contabilità economico-patrimoniale – bilancio consolidato

Se la Tipologia di schema di bilancio adottata è “Codice Civile ex *art.2424 e seguenti*”, compilare **tutti i campi** della sotto-sezione.

Se la Tipologia di schema di bilancio adottata è “*Principi contabili internazionali (IAS-IFRS)*” compilare **tutti i campi esclusi quelli contrassegnati dall'icona <sup>(X)</sup>**.

NOME DEL CAMPO	
B) I-Immobilizzazioni immateriali <sup>(X)</sup>	
B) II-Immobilizzazioni materiali <sup>(X)</sup>	
B) III-Immobilizzazioni finanziarie <sup>(X)</sup>	
Totale Immobilizzazioni (B)	
C) II-Crediti (valore totale)	
Totale Attivo	
A) I Capitale / Fondo di dotazione	
A) Totale Riserve (II-VII) / Totale Riserve	
A) VIII Utili (perdite) portati a nuovo	
A) IX Utili (perdite) esercizio	
Patrimonio Netto	
Capitale e riserve di terzi	
Utile (perdita) di esercizio di terzi	
Totale Patrimonio Netto di terzi	
Totale Patrimonio Netto consolidato	
D) – Debiti (valore totale)	
Totale passivo	
A. Valore della produzione / Totale Ricavi	
A1) Ricavi delle vendite e delle prestazioni / Ricavi	



NOME DEL CAMPO	
<b>A5) Altri ricavi e proventi</b>	
<b>di cui "Contributi in conto esercizio"</b>	
<b>B. Costi della produzione / Totale costi</b>	
<b>B.9 Costi del personale / Costo del lavoro</b>	

## Contabilità finanziaria

**ATTENZIONE:** La sezione deve essere compilata solamente se la Partecipata adotta una contabilità finanziaria.

NOME DEL CAMPO	
Capitale o fondo di dotazione	
Avanzo/Disavanzo di esercizio	
Patrimonio netto	
Totale Entrate	
Totale Uscite	
Costi del Personale	

### QUOTA DI POSSESSO (quota diretta e/o indiretta)

NOME DEL CAMPO	INDICAZIONI PER LA COMPILAZIONE
<b>Tipologia di Partecipazione</b>	Partecipazione diretta
<b>Quota diretta <sup>(4)</sup></b>	09.43%
<b>Codice Fiscale Tramite <sup>(5)</sup></b>	
<b>Denominazione Tramite <sup>(5)</sup></b>	
<b>Quota detenuta dalla Tramite nella partecipata <sup>(6)</sup></b>	

<sup>(4)</sup> Se la partecipazione è diretta o sia diretta che indiretta, inserire la quota detenuta direttamente dall'Amministrazione nella partecipata.

<sup>(5)</sup> Compilare se per "Tipologia di Partecipazione" è stato indicato "Partecipazione Indiretta" o "Partecipazione diretta e indiretta". Inserire CF e denominazione dell'ultima tramite attraverso la quale la partecipata è detenuta indirettamente dall'Amministrazione.

<sup>(6)</sup> Inserire la quota di partecipazione che la tramite detiene nella partecipata.

### QUOTA DI POSSESSO – TIPO DI CONTROLLO

**ATTENZIONE:** compilare il campo "*Tipo di controllo*" se la partecipata è una Società, il campo "*Tipo di controllo (organismo)*" se la partecipata è un organismo. Non sono considerati "organismi" – a titolo esemplificativo - i soggetti che rientrano nel perimetro soggettivo del TUSP, come i consorzi e le aziende speciali di cui, rispettivamente all'art. 31 e all'art. 114 del TUEL, le associazioni, gli enti pubblici economici, gli enti pubblici non economici.

NOME DEL CAMPO	INDICAZIONI PER LA COMPILAZIONE
<b>Tipo di controllo</b>	nessuno
<b>Tipo di controllo (organismo)</b>	nessuno

## DATI CONTABILI DERIVANTI DAL RAPPORTO DI PARTECIPAZIONE

**ATTENZIONE:** La sezione deve essere compilata se l'Amministrazione detiene una quota di partecipazione diretta o indiretta nella società.

NOME DEL CAMPO	INDICAZIONI PER LA COMPILAZIONE		
L'Amministrazione ha oneri per contratti di servizio nei confronti della partecipata?	no		
	IMPEGNI	PAGAMENTI C/COMPETENZA	PAGAMENTI C/RESIDUI
Oneri per contratti di servizio <sup>(7)</sup>			
L'Amministrazione ha altri oneri o spese (diversi da quelli per contratti di servizio) nei confronti della partecipata?	si		
	IMPEGNI	PAGAMENTI C/COMPETENZA	PAGAMENTI C/RESIDUI
Oneri per trasferimenti in conto capitale <sup>(7)</sup>			
Oneri per trasferimenti in conto esercizio <sup>(7)</sup>		25.000,00	
Oneri per copertura di disavanzi o perdite <sup>(7)</sup>			
Oneri per acquisizione di quote societarie <sup>(7)</sup>			
Oneri per aumento di capitale (non ai fini di ripiano perdite) <sup>(7)</sup>			
Oneri per trasformazione, cessazione, liquidazione <sup>(7)</sup>			
Oneri per garanzie fidejussioni, lettere patronage, altre forme <sup>(7)</sup>			
Escussioni nei confronti dell'ente delle garanzie concesse <sup>(7)</sup>			
Altre spese verso organismi partecipati <sup>(7)</sup>			
<b>Totale oneri <sup>(7)</sup></b>		<b>25.000,00</b>	

NOME DEL CAMPO	INDICAZIONI PER LA COMPILAZIONE		
L'Amministrazione riceve dividendi e/o altre entrate dalla partecipata?	no		
	ACCERTATI	RISCOSSIONI C/COMPETENZA	RISCOSSIONI C/RESIDUI
Dividendi/utili distribuiti dalla Partecipata all'Amministrazione <sup>(7)</sup>			
Entrate per cessione quote <sup>(7)</sup>			
Altre entrate da organismi partecipati <sup>(7)</sup>			
Totale entrate <sup>(7)</sup>			
Crediti nei confronti della partecipata <sup>(8)</sup>			
Debiti nei confronti della partecipata <sup>(8)</sup>			
Accantonamenti al fondo perdite società partecipate			
Importo totale delle garanzie prestate (fideiussioni, lettere patronage, altre forme) al 31/12 <sup>(9)</sup>			

<sup>(7)</sup> Compilare il campo se l'Amministrazione ha risposto "sì" alla domanda precedente.

<sup>(8)</sup> Indicare la somma dei residui in Conto Competenza e in Conto Residui.

<sup>(9)</sup> Indicare l'importo delle garanzie in essere al 31/12 (comprese quelle accese nell'esercizio).



## ***Patrimonio della PA***

### **SCHEMA PER LA RILEVAZIONE DELLE** **PARTECIPAZIONI** **COIFAL**

**Dati relativi all'anno 2019**

## DATI ANAGRAFICI DELLA PARTECIPATA

NOME DEL CAMPO	
<b>Codice Fiscale</b>	2784060598
<b>Denominazione</b>	CONSORZIO INTERCOMUNALE DELLE FARMACIE LAZIALI
<b>Anno di costituzione della società</b>	2014
<b>Forma giuridica</b>	Consorzio
<b>Tipo di fondazione</b>	Scegliere un elemento.
<b>Altra forma giuridica</b>	
<b>Stato della società</b>	La società è inattiva
<b>Anno di inizio della procedura<sup>(1)</sup></b>	
<b>Società con azioni quotate in mercati regolamentati<sup>(2)</sup></b>	
<b>Società che ha emesso strumenti finanziari quotati in mercati regolamentati (ex TUSP)<sup>(2)</sup></b>	

<sup>(1)</sup> Compilare il campo "anno di inizio della procedura" solo se nel campo "stato della società" è stato selezionato un elemento diverso da "La società è attiva".

<sup>(2)</sup> Le società emittenti azioni o strumenti finanziari in mercati regolamentati nell'applicativo sono individuate mediante elenchi ufficiali.

NOME DEL CAMPO	
<b>Stato</b>	Italia
<b>Provincia</b>	Latina
<b>Comune</b>	Gaeta
<b>CAP *</b>	04024
<b>Indirizzo *</b>	Piazza XIX Maggio 10
<b>Telefono *</b>	
<b>FAX *</b>	
<b>Email *</b>	

\* campo con compilazione facoltativa

## SETTORE DI ATTIVITÀ DELLA PARTECIPATA

La lista dei codici Ateco è disponibile al link <http://www.istat.it/it/strumenti/definizioni-e-classificazioni/ateco-2007>

NOME DEL CAMPO	
Attività 1	G.47.73.10 Farmacie
Peso indicativo dell'attività %	100
Attività 2 *	
Peso indicativo dell'attività % *	
Attività 3 *	
Peso indicativo dell'attività % *	
Attività 4 *	
Peso indicativo dell'attività % *	

\* campo con compilazione facoltativa

## AFFIDAMENTI

**ATTENZIONE:** La sezione deve essere compilata solamente se la partecipata svolge uno o più servizi nei confronti dell'Amministrazione dichiarante

NOME DEL CAMPO	INDICAZIONI PER LA COMPILAZIONE
Settore	
Ente Affidante	Scegliere un elemento.
Modalità affidamento	Scegliere un elemento.
Importo impegnato nell'anno oggetto di rilevazione (importo annuale di competenza)	



## DATI SINTETICI DI BILANCIO DELLA PARTECIPATA

NOME DEL CAMPO	
<b>Numero medio di dipendenti</b>	nessuno
<b>Approvazione bilancio 2018</b>	si
<b>Tipologia di contabilità</b>	Contabilità economico-patrimoniale
<b>Tipologia di schema di bilancio <sup>(3)</sup></b>	Codice civile (ex art.2424 e seguenti)

<sup>(3)</sup> Compilare il campo "Tipologia di schema di bilancio" solo se nel campo precedente è stato selezionato "Contabilità economico-patrimoniale".

Compilare l'appropriata sotto-sezione in base alla tipologia di contabilità adottata ("*Contabilità economico patrimoniale*" o "*Contabilità finanziaria*").

Se lo schema di bilancio adottato è di tipo "*Bancario-assicurativo*" la sezione **non deve essere compilata** (né per il bilancio di esercizio né per quello consolidato).

**ATTENZIONE:** *l'applicativo richiede la compilazione della sezione dati di bilancio (d'esercizio e consolidato) solo nel caso in cui la società non depositi presso il Registro Imprese il bilancio d'esercizio 2019 in formato elaborabile secondo lo standard XBRL.*

## Contabilità economico-patrimoniale – bilancio d'esercizio

Se la Tipologia di schema di bilancio adottata è "Codice Civile ex *art.2424 e seguenti*", compilare **tutti i campi** della sotto-sezione.

Se la Tipologia di schema di bilancio adottata è "*Principi contabili internazionali (IAS-IFRS)*" compilare **tutti i campi esclusi quelli contrassegnati dall'icona <sup>(x)</sup>**.

NOME DEL CAMPO	
B) I-Immobilizzazioni immateriali <sup>(x)</sup>	
B) II-Immobilizzazioni materiali <sup>(x)</sup>	
B) III-Immobilizzazioni finanziarie <sup>(x)</sup>	
Totale Immobilizzazioni (B)	
C) II-Crediti (valore totale)	
Totale Attivo	
A) I Capitale / Fondo di dotazione	
A) Totale Riserve (II-VII) / Totale Riserve	
A) VIII Utili (perdite) portati a nuovo	
A) IX Utili (perdite) esercizio	
Patrimonio Netto	
D) – Debiti (valore totale)	
Totale passivo	
A. Valore della produzione/Totale Ricavi	
A1) Ricavi delle vendite e delle prestazioni / Ricavi	
A5) Altri Ricavi e Proventi	
di cui "Contributi in conto esercizio"	
B. Costi della produzione /Totale costi	
B.9 Costi del personale / Costo del lavoro	

## Contabilità economico-patrimoniale – bilancio consolidato

Se la Tipologia di schema di bilancio adottata è “Codice Civile ex *art.2424 e seguenti*”, compilare **tutti i campi** della sotto-sezione.

Se la Tipologia di schema di bilancio adottata è “*Principi contabili internazionali (IAS-IFRS)*” compilare **tutti i campi esclusi quelli contrassegnati dall'icona <sup>(X)</sup>**.

NOME DEL CAMPO	
B) I-Immobilizzazioni immateriali <sup>(X)</sup>	
B) II-Immobilizzazioni materiali <sup>(X)</sup>	
B) III-Immobilizzazioni finanziarie <sup>(X)</sup>	
Totale Immobilizzazioni (B)	
C) II-Crediti (valore totale)	
Totale Attivo	
A) I Capitale / Fondo di dotazione	
A) Totale Riserve (II-VII) / Totale Riserve	
A) VIII Utili (perdite) portati a nuovo	
A) IX Utili (perdite) esercizio	
Patrimonio Netto	
Capitale e riserve di terzi	
Utile (perdita) di esercizio di terzi	
Totale Patrimonio Netto di terzi	
Totale Patrimonio Netto consolidato	
D) – Debiti (valore totale)	
Totale passivo	
A. Valore della produzione / Totale Ricavi	
A1) Ricavi delle vendite e delle prestazioni / Ricavi	

NOME DEL CAMPO	
<b>A5) Altri ricavi e proventi</b>	
<b>di cui "Contributi in conto esercizio"</b>	
<b>B. Costi della produzione / Totale costi</b>	
<b>B.9 Costi del personale / Costo del lavoro</b>	

## Contabilità finanziaria

**ATTENZIONE:** La sezione deve essere compilata solamente se la Partecipata adotta una contabilità finanziaria.

NOME DEL CAMPO	
Capitale o fondo di dotazione	
Avanzo/Disavanzo di esercizio	
Patrimonio netto	
Totale Entrate	
Totale Uscite	
Costi del Personale	

**QUOTA DI POSSESSO (quota diretta e/o indiretta)**

NOME DEL CAMPO	INDICAZIONI PER LA COMPILAZIONE
<b>Tipologia di Partecipazione</b>	Partecipazione diretta
<b>Quota diretta <sup>(4)</sup></b>	33,33
<b>Codice Fiscale Tramite <sup>(5)</sup></b>	
<b>Denominazione Tramite <sup>(5)</sup></b>	
<b>Quota detenuta dalla Tramite nella partecipata <sup>(6)</sup></b>	

<sup>(4)</sup> Se la partecipazione è diretta o sia diretta che indiretta, inserire la quota detenuta direttamente dall'Amministrazione nella partecipata.

<sup>(5)</sup> Compilare se per "Tipologia di Partecipazione" è stato indicato "Partecipazione Indiretta" o "Partecipazione diretta e indiretta". Inserire CF e denominazione dell'ultima tramite attraverso la quale la partecipata è detenuta indirettamente dall'Amministrazione.

<sup>(6)</sup> Inserire la quota di partecipazione che la tramite detiene nella partecipata.

**QUOTA DI POSSESSO – TIPO DI CONTROLLO**

**ATTENZIONE:** compilare il campo "*Tipo di controllo*" se la partecipata è una Società, il campo "*Tipo di controllo (organismo)*" se la partecipata è un organismo. Non sono considerati "organismi" – a titolo esemplificativo - i soggetti che rientrano nel perimetro soggettivo del TUSP, come i consorzi e le aziende speciali di cui, rispettivamente all'art. 31 e all'art. 114 del TUEL, le associazioni, gli enti pubblici economici, gli enti pubblici non economici.

NOME DEL CAMPO	INDICAZIONI PER LA COMPILAZIONE
<b>Tipo di controllo</b>	nessuno
<b>Tipo di controllo (organismo)</b>	nessuno

## DATI CONTABILI DERIVANTI DAL RAPPORTO DI PARTECIPAZIONE

**ATTENZIONE:** La sezione deve essere compilata se l'Amministrazione detiene una quota di partecipazione diretta o indiretta nella società.

NOME DEL CAMPO	INDICAZIONI PER LA COMPILAZIONE		
L'Amministrazione ha oneri per contratti di servizio nei confronti della partecipata?	no		
	IMPEGNI	PAGAMENTI C/COMPETENZA	PAGAMENTI C/RESIDUI
Oneri per contratti di servizio <sup>(7)</sup>			
L'Amministrazione ha altri oneri o spese (diversi da quelli per contratti di servizio) nei confronti della partecipata?	no		
	IMPEGNI	PAGAMENTI C/COMPETENZA	PAGAMENTI C/RESIDUI
Oneri per trasferimenti in conto capitale <sup>(7)</sup>			
Oneri per trasferimenti in conto esercizio <sup>(7)</sup>			
Oneri per copertura di disavanzi o perdite <sup>(7)</sup>			
Oneri per acquisizione di quote societarie <sup>(7)</sup>			
Oneri per aumento di capitale (non ai fini di ripiano perdite) <sup>(7)</sup>			
Oneri per trasformazione, cessazione, liquidazione <sup>(7)</sup>			
Oneri per garanzie fidejussioni, lettere patronage, altre forme <sup>(7)</sup>			
Escussioni nei confronti dell'ente delle garanzie concesse <sup>(7)</sup>			
Altre spese verso organismi partecipati <sup>(7)</sup>			
<b>Totale oneri <sup>(7)</sup></b>			

NOME DEL CAMPO	INDICAZIONI PER LA COMPILAZIONE		
L'Amministrazione riceve dividendi e/o altre entrate dalla partecipata?	no		
	ACCERTATI	RISCOSSIONI C/COMPETENZA	RISCOSSIONI C/RESIDUI
Dividendi/utili distribuiti dalla Partecipata all'Amministrazione <sup>(7)</sup>			
Entrate per cessione quote <sup>(7)</sup>			
Altre entrate da organismi partecipati <sup>(7)</sup>			
Totale entrate <sup>(7)</sup>			
Crediti nei confronti della partecipata <sup>(8)</sup>	nessuno		
Debiti nei confronti della partecipata <sup>(8)</sup>	nessuno		
Accantonamenti al fondo perdite società partecipate			
Importo totale delle garanzie prestate (fidejussioni, lettere patronage, altre forme) al 31/12 <sup>(9)</sup>			

<sup>(7)</sup> Compilare il campo se l'Amministrazione ha risposto "sì" alla domanda precedente.

<sup>(8)</sup> Indicare la somma dei residui in Conto Competenza e in Conto Residui.

<sup>(9)</sup> Indicare l'importo delle garanzie in essere al 31/12 (comprese quelle accese nell'esercizio).





## ***Patrimonio della PA***

### **RELAZIONE SULL'ATTUAZIONE DEL PIANO DI RAZIONALIZZAZIONE DELLE PARTECIPAZIONI**

**da approvarsi entro il 31/12/2019**

***(Art. 20, c. 4, TUSP)***

***SCHEDE DI RILEVAZIONE***

Il documento riporta le schede di rilevazione delle informazioni contenute nella relazione, da approvarsi entro il 31/12/2020, sullo stato di attuazione del piano di razionalizzazione adottato dall'Ente con riferimento alle partecipazioni detenute al 31/12/2019 (Deliberazione C.C. n. 63 del 22/11/2019).

In particolare:

1. per le partecipazioni dirette non più detenute al 31/12/2020 o alla data di adozione del provvedimento, deve essere compilata una delle schede seguenti, in base alla tipologia di operazione realizzata:
  - PARTECIPAZIONE NON PIÙ DETENUTA - Alienazione della partecipazione
  - PARTECIPAZIONE NON PIÙ DETENUTA - Cessione della partecipazione a titolo gratuito
  - **PARTECIPAZIONE NON PIÙ DETENUTA - Recesso dalla società**
  - PARTECIPAZIONE NON PIÙ DETENUTA - Messa in liquidazione della società - Scioglimento della società
  - PARTECIPAZIONE NON PIÙ DETENUTA - Fusione della società (per unione o per incorporazione)

#### SCHEDA PARTECIPAZIONE NON PIÙ DETENUTA

#### Recesso dalla società Banca Popolare Etica S.C.A.P.

##### DATI ANAGRAFICI DELLA PARTECIPATA

Codice Fiscale	02622940233
Denominazione	Banca Popolare Etica Società Cooperativa per Azioni

NOME DEL CAMPO	Indicazioni per la compilazione
Partecipazione non più detenuta in attuazione di precedenti piani di razionalizzazione	sì
Data di conclusione della procedura	30/07/2020
Ottenimento di un introito finanziario	sì
Ammontare dell'introito finanziario previsto dall'operazione (€)	1.022,90
Ammontare dell'introito finanziario incassato (€)	1.022,90
Data in cui è avvenuto l'incasso dell'introito finanziario	26/08/2020
Data prevista per l'incasso del saldo	26/08/2020
Ulteriori informazioni*	Data termine de procedimento dismissione 30/07/2020

\*Campo testuale con compilazione facoltativa.

**LINEE DI INDIRIZZO PER LE RICOGNIZIONI E I PIANI DI  
RAZIONALIZZAZIONE DEGLI ORGANISMI PARTECIPATI  
DAGLI ENTI TERRITORIALI  
(ART. 20 D.LGS. N. 175/2016)**

## **INDICE**

- 01.        SCHEDA ANAGRAFICA**
- 02.        RICOGNIZIONE DELLE SOCIETÀ PARTECIPATE**
  - 02.01. Ricognizione delle società a partecipazione diretta
  - 02.02. Ricognizione delle società a partecipazione indiretta
  - 02.03. Grafico delle relazioni tra partecipazioni
- 03.        REQUISITI TESTO UNICO DELLE SOCIETÀ A PARTECIPAZIONE PUBBLICA (T.U.S.P.)**
  - 03.01. Finalità perseguite e attività ammesse (articoli 4 e 26)
  - 03.02. Condizioni art. 20 co. 2
- 04.        MANTENIMENTO SENZA INTERVENTI DI RAZIONALIZZAZIONE**
- 05.        AZIONI DI RAZIONALIZZAZIONE**
  - 05.01. Contenimento costi
  - 05.02. Cessione/Alienazione quote
  - 05.03. Liquidazione
  - 05.04. Fusione/Incorporazione
  - 05.05. Riepilogo
- 06.        ELENCO MOTIVAZIONI**

**LINEE GUIDA PER LE RICOGNIZIONI E I PIANI DI RAZIONALIZZAZIONE  
DEGLI ORGANISMI PARTECIPATI DAGLI ENTI TERITORIALI  
(ART. 20 D.LGS. N. 175/2016)**

**01. SCHEDA ANAGRAFICA**

Tipologia Ente: Comune

Denominazione Ente: LAZIO

Codice fiscale dell'Ente: 142300599

L'ente ha effettuato la revisione straordinaria ai sensi dell'art. 24, d.lgs. n. 175/2016

SI

**Dati del referente/responsabile per la compilazione del piano**

**Segretario generale**

**Nome:**

ANTONELLA

**Cognome:**

MARRA

**Recapiti:**

**Indirizzo:**

Piazza XIX Maggio n. 10

**Telefono:**

0771/469228

**Fax:**

0771/469219

**Posta elettronica:**

protocollo@pec.comune.gaeta.lt.it



*Se l'ente partecipa al capitale di una società sia direttamente sia indirettamente, compilare sia la scheda 02.01. sia la scheda 02.02.*

### 02.01. Riconoscizione delle società a partecipazione diretta

[illegible]

Colonna B: Inserire codice di 11 cifre per le società aventi sede in Italia; codice di 11 cifre seguito da "E" per le società aventi sede all'estero

Colonna C: Inserire la ragione sociale comprensiva della forma giuridica.

Colonna G: Inserire valori comprensivi di decimali.

Colonna H: Inserire una descrizione sintetica della/e attività effettivamente svolta/e.

Colonna I: Indicare se la partecipazione detenuta è di controllo ai sensi dell'art. 2359 c.c.

Colonna J: Indicare "SI" se l'Amministrazione esercita il controllo analogo o più Amministrazioni esercitano il controllo analogo congiunto.

se sia partecipata da società quotate o che hanno emesso strumenti finanziari quotati

Colonna L: Indicare "SI" se la società ha come oggetto sociale esclusivo la gestione delle partecipazioni societarie per conto dell'Amministrazione

02. RICOGNIZIONE DELLE SOCIETÀ PARTECIPATE

02.02. Riconoscimento delle società a partecipazione indiretta

Progressivo	Codice fiscale società	Denominazione società	Anno di costituzione	Stato	Anno di inizio della procedura	Denominazione società/organismo tramite	% Quota di partecipazione società/organismo tramite	% Quota di partecipazione indiretta Amministrazione	Attività svolta	Partecipazione di controllo	Società in house	Quotata (ai sensi del d.lgs. n. 175/2016)
A	B	C	D	E	F	G	H	I	J	K	L	M

Le società a partecipazione indiretta (quotate e non quotate) sono oggetto di ricognizione solo se detenute dall'ente per il tramite di una società/organismo sottoposto a controllo da parte dello stesso.

Colonna B: Inserire codice di 11 cifre per le società aventi sede in Italia; codice di 11 cifre seguito da "E" per le società aventi sede all'estero.

Colonna C: Inserire la ragione sociale comprensiva della forma giuridica.

Colonna F: Selezionare l'anno dal menù a tendina solo se nel campo "stato" è stata selezionata una delle seguenti opzioni: "cessata"; "sospesa"; "Sono in corso procedure concorsuali"; "Sono in corso procedure di liquidazione volontaria o scioglimento".

Colonna G: Inserire la denominazione delle società/organismi (1 o +) attraverso le quali l'ente partecipa alle medesime. Per le indirette di livello successivo, inserire la denominazione delle società/organismi partecipanti (1 o +) del livello immediatamente precedente.

Colonna H: Indicare separatamente ciascuna quota di partecipazione (comprensiva di decimali) qualora la partecipazione sia detenuta attraverso 2 o + società/organismi tramite.

Colonna I: Indicare una unica quota di partecipazione (comprensiva di decimali) determinata in proporzione alla quote di partecipazione dei livelli precedenti.

Colonna J: Inserire una descrizione sintetica della/e attività effettivamente svolta/e.

Colonna K: Indicare se la partecipazione detenuta dall'amministrazione è di controllo ai sensi dell'art. 2359 c.c.

Colonna L: Indicare "SI" se l'Amministrazione esercita il controllo analogo o più Amministrazioni esercitano il controllo analogo congiunto.

Colonna M: Indicare "SI" se la società emette azioni quotate in mercati regolamentati; se ha emesso strumenti finanziari quotati in mercati regolamentati; se sia partecipata da società quotate o che hanno emesso strumenti finanziari quotati.



## **02. RICOGNIZIONE DELLE SOCIETÀ PARTECIPATE**

02.03. Grafico delle relazioni tra partecipazioni

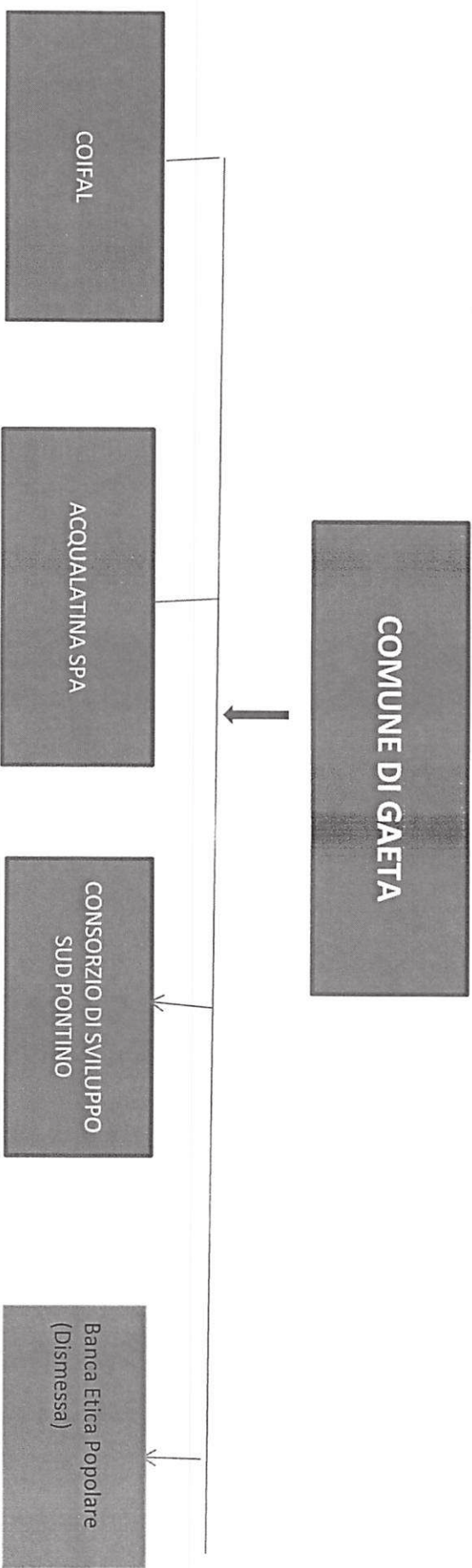



### 03. REQUISITI TESTO UNICO DELLE SOCIETÀ A PARTECIPAZIONE PUBBLICA

03.01. Finalità perseguite e attività ammesse (articoli 1, 4 e 26)

Compilare una scheda per ciascuna società

Progressivo società partecipata: Dir\_1 (a)

Denominazione società partecipata: Società Acqualatina SPA (b)

Tipo partecipazione: Diretta (c)

Attività svolta: Gestione Servizio Idrico Integrato costituito dall'insieme dei servizi (d)

Indicare se la società:

- È a partecipazione pubblica di diritto singolare (art. 1 co. 4) ☐
- Rientra nell'Allegato "A" del d.lgs. n. 175/2016 (art. 26, co. 2) ☐
- Ha come oggetto esclusivo la gestione di fondi europei per conto dello Stato o delle Regioni, ovvero la realizzazione di progetti di ricerca finanziati dalle istituzioni dell'Unione Europea (art. 26, co. 2) ☐
- È stata esclusa, con deliberazione adottata ai sensi dell'art. 4 co. 9, secondo periodo, dall'applicazione totale o parziale delle disposizioni del medesimo articolo (solo per le società partecipate dalle Regioni/Prov. Aut.) ☐
- È destinataria dei provvedimenti di cui al d.lgs. n. 159/2011 (art. 26, co. 12-bis) ☐
- È autorizzata alla gestione delle case da gioco, ai sensi della legislazione vigente (art. 26, co. 12-sexies) ☐
- Qualora non sia stata selezionata alcuna delle opzioni indicate ai punti precedenti, indicare se la società:
- È costituita in attuazione dell'art. 34 del regolamento CE n. 13/2013 - Gruppi d'Azione Locale (art. 4, co. 6) ☐
- Ha per oggetto sociale prevalente la gestione di spazi fieristici e l'organizzazione di eventi fieristici (art. 4, co. 7) ☐
- Ha per oggetto sociale prevalente la realizzazione e la gestione di impianti di trasporto a fune per la mobilità turistico-sportiva in aree montane (art. 4, co. 7) ☐
- Ha per oggetto sociale prevalente la produzione di energia da fonti rinnovabili (art. 4, co. 7) ☐
- Ha caratteristiche di spin off o di start up universitario, o analoghe a quelle degli enti di ricerca, ovvero gestisce aziende agricole con funzioni didattiche (art. 4, co. 8) ☐
- Produce un servizio di interesse generale a rete (di cui all'art. 3-bis del d.l. 138/2011) fuori dall'ambito territoriale di riferimento, con affidamento dei servizi, in corso e nuovi, tramite procedure ad evidenza pubblica (art. 4, co. 9-bis) ☒
- Produce beni e servizi strettamente necessari per il perseguimento delle finalità istituzionali dell'ente (art. 4, co. 1) ☒
- Produce un servizio di interesse generale (art. 4, co. 2, lett. a) ☒
- Progetta e realizza un'opera pubblica sulla base di un accordo di programma fra amministrazioni pubbliche (art. 4, co. 2, lett. b) ☐
- Realizza e gestisce un'opera pubblica ovvero organizza e gestisce un servizio di interesse generale attraverso un contratto di partenariato pubblico/privato (art. 4, co. 2, lett. c) ☐
- Produce beni o servizi strumentali all'ente o agli enti pubblici partecipanti o alla svolgimento delle loro funzioni (art. 4, co. 2, lett. d) ☒
- Svolge servizi di committenza (art. 4, co. 2, lett. e) ☐
- Valorizza il patrimonio immobiliare dell'amministrazione partecipante (art. 4, co. 3) ☐

Indicare le motivazioni della riconducibilità o meno ai vincoli di scopo di cui al co. 1 o ad una delle attività di cui ai commi 2 e 3, anche con riferimento alle società che svolgono le attività di cui ai commi 6, 7, 8:

La Società risponde ai vincoli di scopo previsti dalla normativa

(a): Inserire uno dei progressivi già indicati nelle schede di ricognizione (02.01; 02.02).

(b): Inserire la ragione sociale come indicata nelle schede di ricognizione (02.01; 02.02).

(c): Indicare il tipo di partecipazione distinguendo i casi in cui la società sia partecipata direttamente, indirettamente (tramite altra società/organismo), ovvero in parte direttamente e in parte indirettamente.

(d): Inserire l'attività come indicata nelle schede di ricognizione (02.01; 02.02).

### 03. REQUISITI TESTO UNICO DELLE SOCIETÀ A PARTECIPAZIONE PUBBLICA

#### 03.01. Finalità perseguite e attività ammesse (articoli 1, 4 e 26)

Compilare una scheda per ciascuna società

Progressivo società partecipata:  (a)

Denominazione società partecipata:  (b)

Tipo partecipazione:  (c)

Attività svolta:  (d)

Indicare se la società:

- È a partecipazione pubblica di diritto singolare (art. 1 co. 4) ☐
- Rientra nell'Allegato "A" del d.lgs. n. 175/2016 (art. 26, co. 2) ☐
- Ha come oggetto esclusivo la gestione di fondi europei per conto dello Stato o delle Regioni, ovvero la realizzazione di progetti di ricerca finanziati dalle istituzioni dell'Unione Europea (art. 26, co. 2) ☐
- È stata esclusa, con deliberazione adottata ai sensi dell'art. 4 co. 9, secondo periodo, dall'applicazione totale o parziale delle disposizioni del medesimo articolo (**solo per le società partecipate dalle Regioni/Prov. Aut.**) ☐
- È destinataria dei provvedimenti di cui al d.lgs. n. 159/2011 (art. 26, co. 12-bis) ☐
- È autorizzata alla gestione delle case da gioco, ai sensi della legislazione vigente (art. 26, co. 12-sexies) ☐
- Qualora non sia stata selezionata alcuna delle opzioni indicate ai punti precedenti, indicare se la società:
- È costituita in attuazione dell'art. 34 del regolamento CE n. 13/2013 - Gruppi d'Azione Locale (art. 4, co. 6) ☐
- Ha per oggetto sociale prevalente la gestione di spazi fieristici e l'organizzazione di eventi fieristici (art. 4, co. 7) ☐
- Ha per oggetto sociale prevalente la realizzazione e la gestione di impianti di trasporto a fune per la mobilità turistico-sportiva in aree montane (art. 4, co. 7) ☐
- Ha per oggetto sociale prevalente la produzione di energia da fonti rinnovabili (art. 4, co. 7) ☐
- Ha caratteristiche di spin off o di start up universitario, o analoghe a quelle degli enti di ricerca, ovvero gestisce aziende agricole con funzioni didattiche (art. 4, co. 8) ☐
- Produce un servizio di interesse generale a rete (di cui all'art. 3-bis del d.l. 138/2011) fuori dall'ambito territoriale di riferimento, con affidamento dei servizi, in corso e nuovi, tramite procedure ad evidenza pubblica (art. 4, co. 9-bis) ☒
- Produce beni e servizi strettamente necessari per il perseguimento delle finalità istituzionali dell'ente (art. 4, co. 1) ☒
- Produce un servizio di interesse generale (art. 4, co. 2, lett. a) ☒
- Progetta e realizza un'opera pubblica sulla base di un accordo di programma fra amministrazioni pubbliche (art. 4, co. 2, lett. b) ☐
- Realizza e gestisce un'opera pubblica ovvero organizza e gestisce un servizio di interesse generale attraverso un contratto di partenariato pubblico/privato (art. 4, co. 2, lett. c) ☐
- Produce beni o servizi strumentali all'ente o agli enti pubblici partecipanti o alla svolgimento delle loro funzioni (art. 4, co. 2, lett. d) ☒
- Svolge servizi di committenza (art. 4, co. 2, lett. e) ☐
- Valorizza il patrimonio immobiliare dell'amministrazione partecipante (art. 4, co. 3) ☐

Indicare le motivazioni della riconducibilità o meno ai vincoli di scopo di cui al co. 1 o ad una delle attività di cui ai commi 2 e 3, anche con riferimento alle società che svolgono le attività di cui ai commi 6, 7, 8:

Il Consorzio è riconducibile al vincolo di scopo e di interesse generale.

(a): Inserire uno dei progressivi già indicati nelle schede di ricognizione (02.01; 02.02).

(b): Inserire la ragione sociale come indicata nelle schede di ricognizione (02.01; 02.02).

(c): Indicare il tipo di partecipazione distinguendo i casi in cui la società sia partecipata direttamente, indirettamente (tramite altra società/organismo), ovvero in parte direttamente e in parte indirettamente.

(d): Inserire l'attività come indicata nelle schede di ricognizione (02.01; 02.02).



### 03. REQUISITI TESTO UNICO DELLE SOCIETÀ A PARTECIPAZIONE PUBBLICA

03.01. Finalità perseguite e attività ammesse (articoli 1, 4 e 26)

Compilare una scheda per ciascuna società

Progressivo società partecipata: Dir\_3 (a)

Denominazione società partecipata: CONSORZIO SVILUPPO INDUSTRIALE SUD PONTINO Ente (b)

Tipo partecipazione: Diretta (c)

Attività svolta: Promozione, industrializzazione e insediamento di altre attività (d)

Indicare se la società:

- È a partecipazione pubblica di diritto singolare (art. 1 co. 4) ☐
- Rientra nell'Allegato "A" del d.lgs. n. 175/2016 (art. 26, co. 2) ☐
- Ha come oggetto esclusivo la gestione di fondi europei per conto dello Stato o delle Regioni, ovvero la realizzazione di progetti di ricerca finanziati dalle istituzioni dell'Unione Europea (art. 26, co. 2) ☐
- È stata esclusa, con deliberazione adottata ai sensi dell'art. 4 co. 9, secondo periodo, dall'applicazione totale o parziale delle disposizioni del medesimo articolo (solo per le società partecipate dalle Regioni/Prov. Aut.) ☐
- È destinataria dei provvedimenti di cui al d.lgs. n. 159/2011 (art. 26, co. 12-bis) ☐
- È autorizzata alla gestione delle case da gioco, ai sensi della legislazione vigente (art. 26, co. 12-sexies) ☐
- Qualora non sia stata selezionata alcuna delle opzioni indicate ai punti precedenti, indicare se la società:
- È costituita in attuazione dell'art. 34 del regolamento CE n. 13/2013 - Gruppi d'Azione Locale (art. 4, co. 6) ☐
- Ha per oggetto sociale prevalente la gestione di spazi fieristici e l'organizzazione di eventi fieristici (art. 4, co. 7) ☐
- Ha per oggetto sociale prevalente la realizzazione e la gestione di impianti di trasporto a fune per la mobilità turistico-sportiva in aree montane (art. 4, co. 7) ☐
- Ha per oggetto sociale prevalente la produzione di energia da fonti rinnovabili (art. 4, co. 7) ☐
- Ha caratteristiche di spin off o di start up universitario, o analoghe a quelle degli enti di ricerca, ovvero gestisce aziende agricole con funzioni didattiche (art. 4, co. 8) ☐
- Produce un servizio di interesse generale a rete (di cui all'art. 3-bis del d.l. 138/2011) fuori dall'ambito territoriale di riferimento, con affidamento dei servizi, in corso e nuovi, tramite procedure ad evidenza pubblica (art. 4, co. 9-bis) ☐
- Produce beni e servizi strettamente necessari per il perseguimento delle finalità istituzionali dell'ente (art. 4, co. 1) ☒
- Produce un servizio di interesse generale (art. 4, co. 2, lett. a) ☒
- Progetta e realizza un'opera pubblica sulla base di un accordo di programma fra amministrazioni pubbliche (art. 4, co. 2, lett. b) ☐
- Realizza e gestisce un'opera pubblica ovvero organizza e gestisce un servizio di interesse generale attraverso un contratto di partenariato pubblico/privato (art. 4, co. 2, lett. c) ☐
- Produce beni o servizi strumentali all'ente o agli enti pubblici partecipanti o alla svolgimento delle loro funzioni (art. 4, co. 2, lett. d) ☒
- Svolge servizi di committenza (art. 4, co. 2, lett. e) ☐
- Valorizza il patrimonio immobiliare dell'amministrazione partecipante (art. 4, co. 3) ☐

Indicare le motivazioni della riconducibilità o meno ai vincoli di scopo di cui al co. 1 o ad una delle attività di cui ai commi 2 e 3, anche con riferimento alle società che svolgono le attività di cui ai commi 6, 7, 8:

Il Consorzio è riconducibile ai vincoli di scopo e di interesse generale.

(a): Inserire uno dei progressivi già indicati nelle schede di ricognizione (02.01; 02.02).

(b): Inserire la ragione sociale come indicata nelle schede di ricognizione (02.01; 02.02).

(c): Indicare il tipo di partecipazione distinguendo i casi in cui la società sia partecipata direttamente, indirettamente (tramite altra società/organismo), ovvero in parte direttamente e in parte indirettamente.

(d): Inserire l'attività come indicata nelle schede di ricognizione (02.01; 02.02).

### 03. REQUISITI TESTO UNICO DELLE SOCIETÀ A PARTECIPAZIONE PUBBLICA

03.02. Condizioni art. 20, co. 2

Compilare una scheda per ciascuna società

Progressivo società partecipata:  (a)

Denominazione società partecipata:  (b)

Tipo partecipazione:  (c)

Attività svolta:  (d)

Indicare i seguenti dati con riferimento all'esercizio . o 2019

Numero medio dipendenti (e)	345,50
Numero amministratori	5
di cui nominati dall'Ente	0
Numero componenti organo di controllo	5
di cui nominati dall'Ente	0

Importi in euro

RISULTATO D'ESERCIZIO (g)	
2019	9.199.010,00
2018	8.812.078,00
2017	11.271.249,00
2016	17.829.880,00
2015	16.332.240,00

Importi in euro	
Costo del personale (f)	17.030.211,00
Compensi amministratori	175.786,56
Compensi componenti organo di controllo	224.213,44

Importi in euro	
FATTURATO	
2019	116.477.048,00
2018	102.976.000,00
2017	113.012.606,00
FATTURATO MEDIO	110.821.884,67

Sussistenza delle condizioni di cui all'art. 20, co. 2:

- La partecipazione societaria non rientra in alcuna delle categorie di cui all'art. 4 (art. 20, co. 2, lett. a) ☐
- Società priva di dipendenti o con numero di amministratori superiore a quello dei dipendenti (art. 20, co. 2, lett. b) ☐
- Svolgimento di attività analoghe o simili a quelle svolte da altre società partecipate o da enti pubblici strumentali (art. 20, co. 2, lett. c) ☐

Indicare quali società/enti strumentali:

- Fatturato medio non superiore a 500.000 euro nel triennio precedente (art. 20, co. 2, lett. d e art. 26, co. 12-quinquies) ☐
- Perdite in 4 dei 5 esercizi precedenti (per società che non gestiscono un servizio di interesse generale) (art. 20, co. 2, lett. e) ☐
- Necessità di contenimento dei costi di funzionamento (art. 20, co. 2, lett. f) ☐
- Necessità di aggregazione con altre società aventi ad oggetto le attività consentite all'art. 4 (art. 20, co. 2, lett. g) ☐

Indicare le motivazioni della sussistenza o meno delle condizioni di cui ai punti precedenti:

Azioni da intraprendere:

MANTENIMENTO\_SENZA\_INTERVENTI

(a): Inserire uno dei progressivi già indicati nelle schede di ricognizione (02.01; 02.02).

(b): Inserire la ragione sociale come indicata nelle schede di ricognizione (02.01; 02.02).

(c): Indicare il tipo di partecipazione distinguendo i casi in cui la società sia partecipata direttamente, indirettamente (tramite altra società/organismo), ovvero in parte direttamente e in parte indirettamente.

(d): Inserire l'attività svolta come indicata nelle schede di ricognizione (02.01; 02.02).

(e): Inserire il numero medio di dipendenti come da nota integrativa al bilancio.

(f): Inserire la voce B9 del Conto economico.

(g): Inserire il risultato d'esercizio al netto delle imposte.



### 03. REQUISITI TESTO UNICO DELLE SOCIETÀ A PARTECIPAZIONE PUBBLICA

03.02. Condizioni art. 20, co. 2

Compilare una scheda per ciascuna società

Progressivo società partecipata:  (a)

Denominazione società partecipata:  (b)

Tipo partecipazione:  (c)

Attività svolta:  (d)

Indicare i seguenti dati con riferimento all'esercizio in corso 2019

Numero medio dipendenti (e)	0,00
Numero amministratori	5
di cui nominati dall'Ente	0
Numero componenti organo di controllo	3
di cui nominati dall'Ente	0

Importi in euro	
RISULTATO D'ESERCIZIO (g)	
2019	40.332,00
2018	37.905,00
2017	39.073,00
2016	4.061,00
2015	141,00

Importi in euro	
Costo del personale (f)	0,00
Compensi amministratori	0,00
Compensi componenti organo di controllo	10.000,00

Importi in euro	
FATTURATO	
2019	75.899,00
2018	75.716,00
2017	75.968,00
FATTURATO MEDIO	75.861,00

Sussistenza delle condizioni di cui all'art. 20, co. 2:

- La partecipazione societaria non rientra in alcuna delle categorie di cui all'art. 4 (art. 20, co. 2, lett. a) ☐
- Società priva di dipendenti o con numero di amministratori superiore a quello dei dipendenti (art. 20, co. 2, lett. b) ☒
- Svolgimento di attività analoghe o similari a quelle svolte da altre società partecipate o da enti pubblici strumentali (art. 20, co. 2, lett. c) ☐

Indicare quali società/enti strumentali:

- Fatturato medio non superiore a 500.000 euro nel triennio precedente (art. 20, co. 2, lett. d e art. 26, co. 12-quinquies) ☒
- Perdite in 4 dei 5 esercizi precedenti (per società che non gestiscono un servizio di interesse generale) (art. 20, co. 2, lett. e) ☐
- Necessità di contenimento dei costi di funzionamento (art. 20, co. 2, lett. f) ☐
- Necessità di aggregazione con altre società aventi ad oggetto le attività consentite all'art. 4 (art. 20, co. 2, lett. g) ☐

Indicare le motivazioni della sussistenza o meno delle condizioni di cui ai punti precedenti:

Azioni da intraprendere:

MANTENIMENTO SENZA INTERVENTI

(a): Inserire uno dei progressivi già indicati nelle schede di ricognizione (02.01; 02.02).

(b): Inserire la ragione sociale come indicata nelle schede di ricognizione (02.01; 02.02).

(c): Indicare il tipo di partecipazione distinguendo i casi in cui la società sia partecipata direttamente, indirettamente (tramite altra società/organismo), ovvero in parte direttamente e in parte indirettamente.

(d): Inserire l'attività svolta come indicata nelle schede di ricognizione (02.01; 02.02).

(e): Inserire il numero medio di dipendenti come da nota integrativa al bilancio.

(f): Inserire la voce B9 del Conto economico.

(g): Inserire il risultato d'esercizio al netto delle imposte.



### 03. REQUISITI TESTO UNICO DELLE SOCIETÀ A PARTECIPAZIONE PUBBLICA

03.02. Condizioni art. 20, co. 2

Compilare una scheda per ciascuna società

**Progressivo società partecipata:**  (a)

**Denominazione società partecipata:**  (b)

**Tipo partecipazione:**  (c)

**Attività svolta:**  (d)

Indicare i seguenti dati con riferimento all'esercizio . io 2019

Numero medio dipendenti (e)	1,00
Numero amministratori	4
di cui nominati dall'Ente	0
Numero componenti organo di controllo	3
di cui nominati dall'Ente	0

Importi in euro

RISULTATO D'ESERCIZIO (g)	
2019	12.048,48
2018	36.081,49
2017	28.559,57
2016	51.681,52
2015	5.760,06

Importi in euro	
Costo del personale (f)	238.818,18
Compensi amministratori	26.990,04
Compensi componenti organo di controllo	25.000,00

Importi in euro

FATTURATO	
2019	1.961.621,79
2018	2.037.403,55
2017	1.070.805,18
FATTURATO MEDIO	1.689.943,51

Sussistenza delle condizioni di cui all'art. 20, co. 2:

- La partecipazione societaria non rientra in alcuna delle categorie di cui all'art. 4 (art. 20, co. 2, lett. a) ☐
- Società priva di dipendenti o con numero di amministratori superiore a quello dei dipendenti (art. 20, co. 2, lett. b) ☒
- Svolgimento di attività analoghe o similari a quelle svolte da altre società partecipate o da enti pubblici strumentali (art. 20, co. 2, lett. c) ☐

Indicare quali società/enti strumentali:

- Fatturato medio non superiore a 500.000 euro nel triennio precedente (art. 20, co. 2, lett. d e art. 26, co. 12-quinquies) ☐
- Perdite in 4 dei 5 esercizi precedenti (per società che non gestiscono un servizio di interesse generale) (art. 20, co. 2, lett. e) ☐
- Necessità di contenimento dei costi di funzionamento (art. 20, co. 2, lett. f) ☐
- Necessità di aggregazione con altre società aventi ad oggetto le attività consentite all'art. 4 (art. 20, co. 2, lett. g) ☐

Indicare le motivazioni della sussistenza o meno delle condizioni di cui ai punti precedenti:

Azioni da intraprendere:

MANTENIMENTO SENZA INTERVENTI

(a): Inserire uno dei progressivi già indicati nelle schede di ricognizione (02.01; 02.02).

(b): Inserire la ragione sociale come indicata nelle schede di ricognizione (02.01; 02.02).

(c): Indicare il tipo di partecipazione distinguendo i casi in cui la società sia partecipata direttamente, indirettamente (tramite altra società/organismo), ovvero in parte direttamente e in parte indirettamente.

(d): Inserire l'attività svolta come indicata nelle schede di ricognizione (02.01; 02.02).

(e): Inserire il numero medio di dipendenti come da nota integrativa al bilancio.

(f): Inserire la voce B9 del Conto economico.

(g): Inserire il risultato d'esercizio al netto delle imposte.

#### 04. MANTENIMENTO SENZA INTERVENTI DI RAZIONALIZZAZIONE

Compilare un record per ciascuna partecipazione che si intende mantenere senza interventi di razionalizzazione

Progressivo	Denominazione società	Tipo di partecipazione	Attività svolta	% Quota di partecipazione	Motivazioni della scelta
A	B	C	D	E	F
Dir_1	Acqualatina SPA	Diretta	Gestione Servizio Idrico Integrato costituito dall'insieme dei servizi pubblici di	2,12	Non sono previsti specifici risparmi dagli interventi nei confronti della partecipata; l'azione di monitoraggio del Comune nella veste di socio sarà funzionale a prevenire eventuali situazioni di criticità che possano impattare negativamente sul bilancio
Dir_2	Consorzio Intercomunale delle Farmacie Laziali	Diretta	Realizzazione, organizzazione e la gestione di qualsiasi servizio sanitario con	33,33	Il Consorzio svolge attività funzionali all'Amministrazione comunali e, al momento, non necessita di interventi specifici diretti alla razionalizzazione delle attività. L'Amministrazione comunale, effettua un'azione di monitoraggio continuo al fine di prevenire
Dir_3	Consorzio Sviluppo Industriale Sud Pontino (Ente Pubblico Economico)	Diretta	Il consorzio quale ente pubblico economico è costituito per la promozione	9,43	La rilevanza complessiva del Consorzio, per il territorio di riferimento, è tale per cui non si possa prescindere dal suo mantenimento. Verrà in ogni caso garantita attività di monitoraggio per evitare che possano presentarsi problematiche

Colonna A: Inserire uno dei progressivi indicati nelle schede di ricognizione (02.01; 02.02).

Colonna B: Inserire la ragione sociale come indicata nelle schede di ricognizione (02.01; 02.02).

Colonna C: Indicare il tipo di partecipazione distinguendo i casi in cui la società sia partecipata direttamente, indirettamente (tramite altra società/organismo), oppure in parte direttamente e in parte indirettamente.

Colonna D: Inserire l'attività svolta come indicata nelle schede di ricognizione (02.01; 02.02).

Colonna E: Inserire la quota complessiva di partecipazione dell'Amministrazione, sommando le quote dirette (02.01 colonna E) e indirette (02.02 colonna G).

Colonna F: Indicare la/le motivazioni della scelta di mantenimento della partecipazione senza alcun intervento di razionalizzazione.

Allo scopo, specificare la sussistenza dei requisiti indicati dalla scheda 03.01 (stretta necessità della società alle finalità dell'ente e svolgimento da parte della medesima di una delle attività consentite dall'art. 4). In caso di attività inerenti ai servizi pubblici locali, esplicitare le ragioni della convenienza economica dell'erogazione del servizio mediante la società anziché in forme alternative (gestione diretta, azienda speciale, ecc.) e della sostenibilità della scelta in termini di costo-opportunità per l'ente. Con riferimento alle condizioni di cui alla scheda 03.02, dichiarare espressamente che non ricorrono le condizioni ivi indicate e darne motivazione. In relazione ai servizi pubblici a rete di rilevanza economica, dare dimostrazione della non necessità di operazioni di aggregazione con altre società operanti nello stesso settore e del fatto che la società svolge servizi non compresi tra quelli da affidare per il tramite dell'Ente di Governo d'Ambito.



## **05. AZIONI DI RAZIONALIZZAZIONE**

### **05.01. Contenimento costi**

*Compilare una scheda per ciascuna società per la quale si prevedono interventi di contenimento dei costi*

**Progressivo società partecipata:**  (a) **Quota di partecipazione detenuta:**  (b)

**Denominazione società partecipata:**  (c)

**Tipo partecipazione:**  (d)

**Attività svolta:**  (e)

*Descrivere gli interventi di contenimento programmati:*

*Indicare le motivazioni:*

*Indicare le modalità di attuazione:*

*Indicare i tempi stimati:*

*Indicare una stima dei risparmi attesi:*

**(a):** Inserire uno dei progressivi già indicati nelle schede di ricognizione (02.01; 02.02).

**(b):** Inserire la quota complessiva di partecipazione dell'Amministrazione, sommando le quote dirette (02.01 colonna E) e indirette (02.02 colonna G).

**(c):** Inserire la ragione sociale come indicata nelle schede di ricognizione (02.01; 02.02).

**(d):** Indicare il tipo di partecipazione distinguendo i casi in cui la società sia partecipata direttamente, indirettamente (tramite altra società/organismo), ovvero in parte direttamente e in parte indirettamente.

**(e):** Inserire l'attività come indicata nelle schede di ricognizione (02.01; 02.02).



## 05. AZIONI DI RAZIONALIZZAZIONE

### 05.02. Cessione/Alienazione quote

Compilare una scheda per ciascuna partecipazione che si intende cedere/alienare

Progressivo società partecipata:  (a)

Quota di partecipazione detenuta:  (b)

Denominazione società partecipata:  (c)

Quota di partecipazione da cedere/alienare:  (d)

Tipo partecipazione:  (e)

Attività svolta:  (f)

Selezionare le motivazioni della scelta:

(g)

In caso di scelta dell'opzione "altro", specificare:

Fornire ulteriori dettagli sulle motivazioni della scelta:

Indicare le modalità di attuazione della cessione/alienazione:

Indicare i tempi stimati per il perfezionamento della cessione/alienazione:

un anno

Indicare una stima dei risparmi attesi:

(a): Inserire uno dei progressivi già indicati nelle schede di ricognizione (02.01; 02.02).

(b): Inserire la quota complessiva di partecipazione dell'Amministrazione, sommando le quote dirette (02.01 colonna E) e indirette (02.02 colonna G).

(c): Inserire la ragione sociale come indicata nelle schede di ricognizione (02.01; 02.02).

(d): Inserire la quota di partecipazione che si intende cedere/alienare.

(e): Indicare il tipo di partecipazione distinguendo i casi in cui la società sia partecipata direttamente, indirettamente (tramite altra società/organismo), ovvero in parte direttamente e in parte indirettamente.

(f): Inserire l'attività svolta come indicata nelle schede di ricognizione (02.01; 02.02).

(g): Vedi scheda 06. "Appendice\_motivazioni".



## 05. AZIONI DI RAZIONALIZZAZIONE

### 05.03. Liquidazione

Compilare una scheda per ciascuna partecipazione che si intende mettere in liquidazione

Progressivo società partecipata:  (a) Quota di partecipazione detenuta:  (b)

Denominazione società partecipata:  (c)

Tipo partecipazione:  (d)

Attività svolta:  (e)

Selezionare le motivazioni della scelta:

(f)

In caso di scelta dell'opzione "altro", specificare:

Fornire ulteriori dettagli sulle motivazioni della scelta:

Indicare le modalità di attuazione della liquidazione:

Indicare i tempi stimati per la conclusione della procedura:

Indicare una stima dei risparmi attesi:

(a): Inserire uno dei progressivi già indicati nelle schede di ricognizione (02.01; 02.02).

(b): Inserire la quota complessiva di partecipazione dell'Amministrazione, sommando le quote dirette (02.01 colonna E) e indirette (02.02 colonna G).

(c): Inserire la ragione sociale come indicata nelle schede di ricognizione (02.01; 02.02).

(d): Indicare il tipo di partecipazione distinguendo i casi in cui la società sia partecipata direttamente, indirettamente (tramite altra società/organismo), ovvero in parte direttamente e in parte indirettamente.

(e): Inserire l'attività come indicata nelle schede di ricognizione (02.01; 02.02).

(f): Vedi scheda 06. "Appendice\_motivazioni".



## **05. AZIONI DI RAZIONALIZZAZIONE**

### **05.04. Fusione/Incorporazione**

*Compilare una scheda per ciascuna partecipazione che si intende fondere/incorporare*

**Progressivo società partecipata:**  (a)

**Quota di partecipazione detenuta:**  (b)

**Denominazione società partecipata:**  (c)

**Tipo partecipazione:**  (d)

**Attività svolta:**  (e)

*Selezionare le motivazioni della scelta:*

(f)

*In caso di scelta dell'opzione "altro", specificare:*

*Fornire ulteriori dettagli sulle motivazioni della scelta:*

*Indicare le modalità di attuazione dell'operazione straordinaria:*

*Indicare i tempi stimati per il perfezionamento dell'operazione:*

*Indicare una stima dei risparmi attesi:*

(a): Inserire uno dei progressivi già indicati nelle schede di ricognizione (02.01; 02.02).

(b): Inserire la quota complessiva di partecipazione dell'Amministrazione, sommando le quote dirette (02.01 colonna E) e indirette (02.02 colonna G).

(c): Inserire la ragione sociale come indicata nelle schede di ricognizione (02.01; 02.02).

(d): Indicare il tipo di partecipazione distinguendo i casi in cui la società sia partecipata direttamente, indirettamente (tramite altra società/organismo), ovvero in parte direttamente e in parte indirettamente.

(e): Inserire l'attività come indicata nelle schede di ricognizione (02.01; 02.02).

(f): Vedi scheda 06. "Appendice\_motivazioni".



**05. AZIONI DI RAZIONALIZZAZIONE**

**05.05. Riepilogo**

Azione di razionalizzazione	Progressivo	Denominazione società	% Quota di partecipazione	Tempi di realizzazione degli interventi	Risparmi attesi (importo)
Contenimento dei costi					
Cessione/Alienazione quote					
Liquidazione					
Fusione/Incorporazione					

## **06. ELENCO MOTIVAZIONI SCHEDE 05.02, 05.03 E 05.04**

### **Scheda 05.02: Cessione/Alienazione quote**

Nella "cella" relativa alla selezione delle motivazioni della scelta, dal menù a tendina è possibile scegliere tra le seguenti opzioni:

- Internalizzazione delle attività svolte dalla società
- Scelta di gestione del servizio in forma alternativa
- Intervenuta modifica nella gestione/amministrazione della società, non condivisa dall'Ente
- Società inattiva o non più operativa
- Società non indispensabile per il perseguimento delle finalità dell'Ente
- Società composta da soli amministratori o con numero dipendenti inferiore al numero amministratori
- Società con fatturato medio inferiore a 500 mila euro nel triennio precedente
- Perdite reiterate
- Carenza persistente di liquidità
- Società con oggetto analogo o simile ad altri organismi partecipati dall'Ente
- Altro (specificare)

### **Scheda 05.03: Liquidazione**

Nella "cella" relativa alla selezione delle motivazioni della scelta, dal menù a tendina è possibile scegliere tra le seguenti opzioni:

- Internalizzazione delle attività svolte dalla società
- Scelta di gestione del servizio in forma alternativa
- Intervenuta modifica nella gestione/amministrazione della società, non condivisa dall'Ente
- Società inattiva o non più operativa
- Società non indispensabile per il perseguimento delle finalità dell'Ente
- Società composta da soli amministratori o con numero dipendenti inferiore al numero amministratori
- Società con fatturato medio inferiore a 500 mila euro euro nel triennio precedente
- Perdite reiterate
- Carenza persistente di liquidità
- Società con oggetto analogo o simile ad altri organismi partecipati dall'Ente
- Altro (specificare)

### **Scheda 05.04: Fusione/Incorporazione**

Nella "cella" relativa alla selezione delle motivazioni della scelta, dal menù a tendina è possibile scegliere tra le seguenti opzioni:

- Svolgimento di attività complementari o analoghe a quelle coinvolte nel progetto di fusione/incorporazione
- Aggregazione di società di servizi pubblici locali a rilevanza economica
- Riduzione/contenimento dei costi di funzionamento (compresi quelli degli amministratori e organi di revisione interna) o dei costi di produzione di beni e servizi
- Compensazione di eventuali squilibri finanziari e/o economici preesistenti alla fusione/incorporazione
- Realizzazione di economie di scala e di altre sinergie per l'integrazione di fasi consecutive della produzione di beni e servizi e/o migliore utilizzo degli impianti, delle attrezzature e del know how in uso
- Altro (specificare)



## COMUNE DI GAETA

Provincia di LATINA

### ORGANO DI REVISIONE ECONOMICO-FINANZIARIA

Verbale n. 42/2020 del 19 Novembre 2020

**Oggetto:** parere sulla **RICOGNIZIONE PERIODICA DELLE PARTECIPAZIONI PUBBLICHE EX ART. 20, D. LGS. N. 175/2016 COME MODIFICATO DAL D. LGS. N. 100/2017. APPROVAZIONE.**

L'Organo di Revisione Economico-Finanziaria dell'Ente (composto in forma ridotta dai sottoscritti, Dott. Francesco Ruggieri, con funzioni di presidente in regime di prorogatio, ed il Dott. Remo Ranellucci, per via della prematura ed improvvisa scomparsa del collega, nonché presidente del collegio, Dott. Franco Cappelli), esaminata la documentazione relativamente alla Ricognizione Periodica delle Partecipate, pervenuta a questo collegio in data 16/11/2020;

#### **VISTO:**

- l'art. 42 del D. Lgs. 18 agosto 2000 n. 267;
- quanto disposto dal D. Lgs. 19 agosto 2016 n. 175, emanato in attuazione dell'art. 18, legge 7 agosto 2015 n. 124, che costituisce il nuovo Testo unico in materia di Società a partecipazione Pubblica (T.U.S.P.), come integrato e modificato dal Decreto Legislativo 16 giugno 2017, n. 100;
- che, ai sensi del predetto T.U.S.P. (cfr. art. 4, c.1), le Pubbliche Amministrazioni, ivi compresi i Comuni, non possono, direttamente o indirettamente, mantenere partecipazioni, anche di minoranza, in società aventi per oggetto attività di produzione di beni e servizi non strettamente necessarie per il perseguimento delle proprie finalità istituzionali;
- che, il Comune di Gaeta, per effetto dell'art. 24 T.U.S.P., ha provveduto ad effettuare una ricognizione straordinaria di tutte le partecipazioni dallo stesso possedute alla data del 23 settembre 2016, individuando quelle che dovevano essere alienate, e, con Deliberazione di Consiglio Comunale n. 53 del 28/09/2017, ha deliberato in merito e provveduto alle comunicazioni previste per legge per effetto dell'art. 24 T.U.S.P., entro il 30 settembre 2017;
- l'art. 20 comma 1 del T.U.S.P. il quale prevede, fatta salva la revisione straordinaria, che le amministrazioni pubbliche effettuino annualmente, con proprio provvedimento, un'analisi dell'assetto complessivo delle società in cui detengono partecipazioni, dirette o indirette, predisponendo, ove ricorrano i presupposti di cui al comma 2, un piano di riassetto per la loro razionalizzazione, fusione o soppressione, anche mediante messa in liquidazione o cessione;
- l'esito della ricognizione effettuata sulle partecipate possedute dall'Ente riportato nella relazione tecnica allegata alla proposta di deliberazione del Consiglio sottoposta all'Organo di Revisione per l'espressione del parere;



**PRESO ATTO:**

- della Deliberazione della G. C. n. 154 del 06/08/2020 con oggetto "Individuazione degli enti e delle società partecipate costituenti il gruppo amministrazione pubblica del Comune di Gaeta e perimetro di consolidamento anno 2019 - esercizio 2020;
- che l'approvazione del Bilancio Consolidato 2019, ai sensi dell'art.11-bis del Decreto Legislativo 118/2011, è prevista per il prossimo C.C. del 24/11/2020;
- Con Deliberazione della G.C. n. 174 del 09/08/2019, l'Amministrazione Comunale ha individuato gli enti e le società partecipanti costituenti il Gruppo di Amministrazione Pubblica (GAP) del Comune di Gaeta e definito il perimetro di consolidamento anno 2018 – esercizio 2019.

Inoltre, con la medesima deliberazione, la G.C. disposto la dimissione della partecipazione, inferiore al 1%, detenuta nella Banca Etica Popolare S.c.p.a, Società per Azioni con capitale misto pubblico e privato in quanto ritenuta non indispensabile al perseguimento delle finalità istituzionali dell'Ente, ai sensi dell'art. 4 comma 1 del T.U.S.P. (D. Lgs 175/2016). Si è provveduto, pertanto, a tale istituto attivando la procedura prevista dall'art. 18 dello Statuto della Banca Popolare Etica (BPE) S.c.p.a. (BPE) con titolo "Trasferimento/vendita delle azioni" e terminata in data 03/09/2020 con il ricevimento del bonifico da parte della BPE S.c.p.a. (prot. n. 51047).

- che l'Ente propone il mantenimento delle seguenti partecipazioni:

- a) *Consorzio Sviluppo Industriale sud Pontino*, pari ad una partecipazione del 9,43%, consorzio pubblico considerato strumentale in quanto svolge l'attività "Sviluppo economico e competitività;
- b) *Consorzio Intercomunale delle Farmacie Laziali (Co.I.Fa.L.)*, pari ad una partecipazione del 33,33%, consorzio pubblico considerato strumentale in quanto svolge l'attività "Tutela della Salute";
- c) *Acqualatina SPA*, pari ad una partecipazione del 2,12%, società partecipata a capitale misto pubblico – privato, non controllata e con una partecipazione inferiore al 10%.

**VALUTATE** pertanto le modalità di svolgimento delle attività e dei servizi oggetto delle società partecipate dall'Ente, con particolare riguardo all'efficienza, al contenimento dei costi di gestione e alla tutela e promozione della concorrenza e del mercato;

**TENUTO CONTO** del miglior soddisfacimento dei bisogni della comunità e del territorio amministrati a mezzo delle attività e dei servizi resi dalle società partecipate possedute dall'Ente;

**CONSIDERATO:**

- che l'art. 20 comma 1 del T.U.S.P. prevede che i provvedimenti di cui sopra siano adottati entro il 31 dicembre di ogni anno e siano trasmessi con le modalità di cui all'articolo 17 del decreto legge n. 90 del 2014, n. 114 e resi disponibili alla struttura di cui all'articolo 15 e alla sezione di controllo della Corte dei conti competente ai sensi dell'articolo 5, comma 4;

**PRESO INOLTRE ATTO DEL:**

- parere favorevole espresso sulla proposta di deliberazione in ordine alla regolarità tecnica ai sensi dell'art. 49 del D.Lgs n. 267/2000 dal Dirigente F. F. della Segreteria Generale - Servizio Partecipate;

- del parere favorevole ex art. 49, D. Lgs. n. 267/2000, espresso dal Dirigente del Dipartimento Programmazione Economica e Finanziaria in ordine alla regolarità contabile;

## **L'Organo di Revisione Economico-Finanziaria**

### **esprime Parere favorevole**

all'approvazione della Proposta di Deliberazione della Consiglio Comunale di ricognizione periodica delle partecipazioni ex art. 24, D.Lgs. 19 agosto 2016 n. 175, come modificato dal D.Lgs. 16 giugno 2017, n.100 ed al mantenimento delle partecipazioni nelle società di cui alla Relazione Tecnica Allegato A della proposta, e all'approvazione delle *LINEE DI INDIRIZZO PER LE RICOGNIZIONI E I PIANI DI RAZIONALIZZAZIONE DEGLI ORGANISMI PARTECIPATI DAGLI ENTI TERRITORIALI*.

### **invita l'ente**

- a monitorare attentamente l'andamento dei costi dei servizi forniti dalle partecipate al fine di assicurare l'ottimale contenimento delle spese connesse;
- a verificare periodicamente i bilanci delle partecipate e a vigilare sull'eventuale incidenza delle spese sul bilancio complessivo comunale.

Letto, approvato e sottoscritto.

Roma/Gaeta, 19 Novembre 2020

L'Organo di Revisione

Dott. Remo Ranellucci



Dott. Francesco Ruggieri

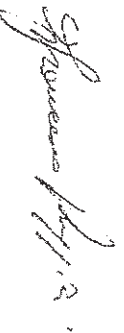





# COMUNE DI GAETA

Piazza XIX Maggio - 04024 Gaeta (LT)

Partita Iva 00142300599



(Delibera di Consiglio)

ALLEGATO ALLA PROPOSTA N. 4080 DEL 11/11/2020

-----PARERE TECNICO-----

Oggetto:

RICOGNIZIONE PERIODICA DELLE PARTECIPAZIONI PUBBLICHE EX ART. 20,  
D. LGS. N. 175/2016 COME MODIFICATO DAL D. LGS. N. 100/2017.  
APPROVAZIONE.

PROPONENTE	Pianta organica Gaeta
Ufficio SEGRETERIA GENERALE	

<b>Il Dirigente Responsabile del Servizio Proponente</b>	Si esprime PARERE FAVOREVOLE in ordine alla regolarità tecnica della presente Deliberazione di Consiglio.  Data 17-11-2020 Il Responsabile ANTONELLA MARRA
--	--

=====

**Delibera di CONSIGLIO COMUNALE**

**ALLEGATO ALLA PROPOSTA N. 4080 del 11/11/2020**

**OGGETTO:** (Profilo:4080)

**RICOGNIZIONE PERIODICA DELLE PARTECIPAZIONI PUBBLICHE EX ART. 20, D. LGS. N. 175/2016 COME MODIFICATO DAL D. LGS. N. 100/2017. APPROVAZIONE.**

**PARERE DEL DIRIGENTE DEL DIPARTIMENTO  
PROGRAMMAZIONE ECONOMICA E FINANZIARIA**

**Parere di regolarità contabile** attestante la copertura finanziaria, ai sensi dell' art.151, comma 4, del Decreto Legislativo 18 agosto 2000, n°267 .

Il Dirigente del dipartimento  
RILASCIA  
Parere **POSITIVO**

**Note:**

**Gaeta li, 19-11-2020**

**Il Dirigente responsabile del  
dipartimento  
MARIA VERONICA GALLINARO**